

臨時可循環再做物料回收中心
(包括塑膠，紙張及五金)連附屬工廠

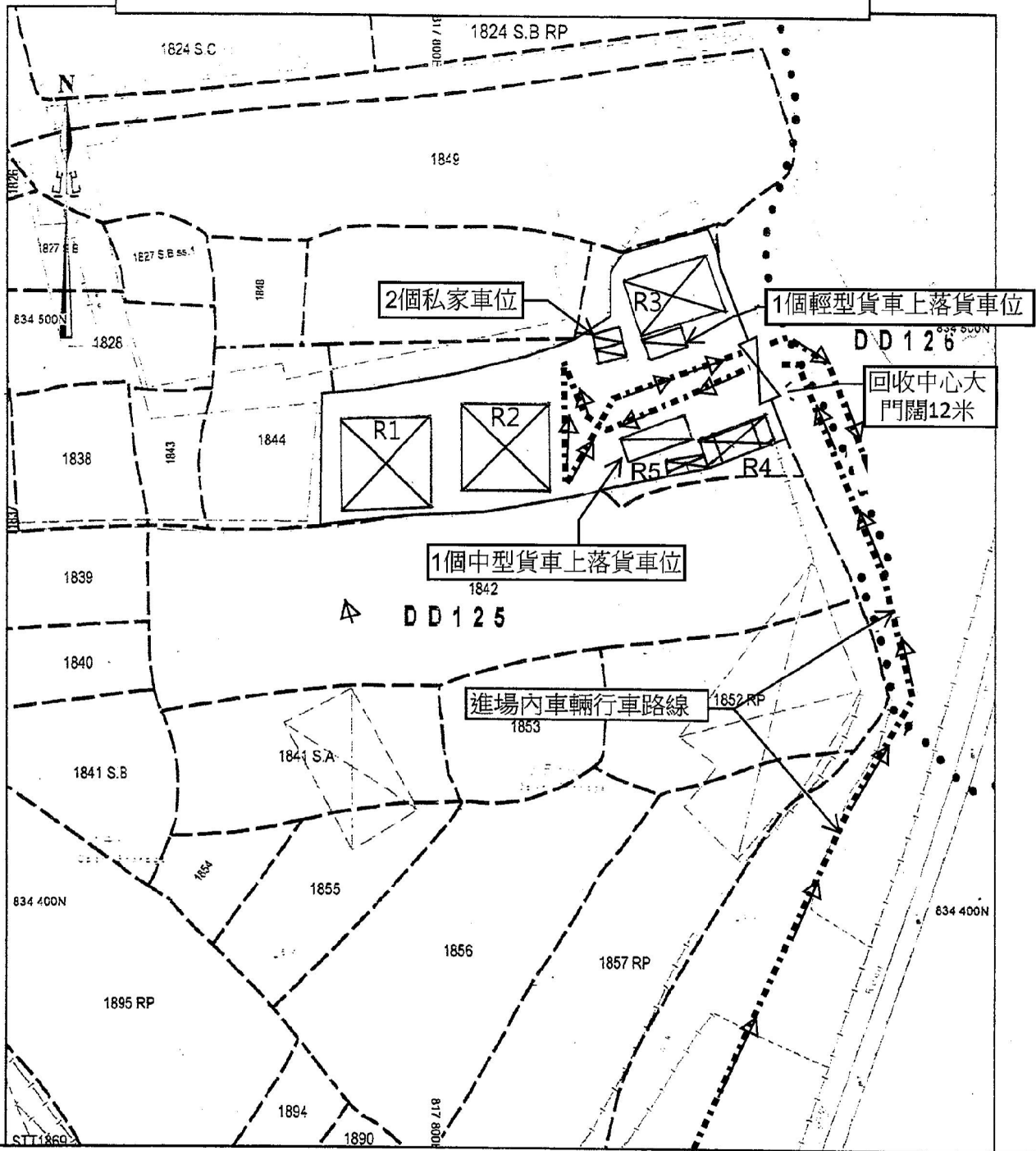

營業時間星期一至星期六每日早上8時至下午6時，星期日及公眾假期休息

構築物及車位說明

- R1 塑膠處理場 面積225平方米X 高 6米 (1層)
- R2 五金處理場 面積225平方米X 高 6米 (1層)
- R3 廢紙處理場 面積150平方米X 高 6米 (1層)
- R4 上層回收中心辦公室，下層員工休息室及飯堂每層面積120平方米X 高4.5米 (2層)
- R5 臨時洗手間 面積15平方米X 高3米 (1層)
- 1 個中型貨車上落貨車位 3.5米X 11米
- 1 個輕型貨車上落貨車位 3.5米X 7米
- 2 個私家車位 2.5米X 5米

(摘錄自申請人於 27. 2. 2020 提交的申請書)
(Extract from Applicant's
Submission of 27.2.2020)

參考編號
REFERENCE No.
A/HSK/215

繪圖 DRAWING
A-1

美化環境建議圖

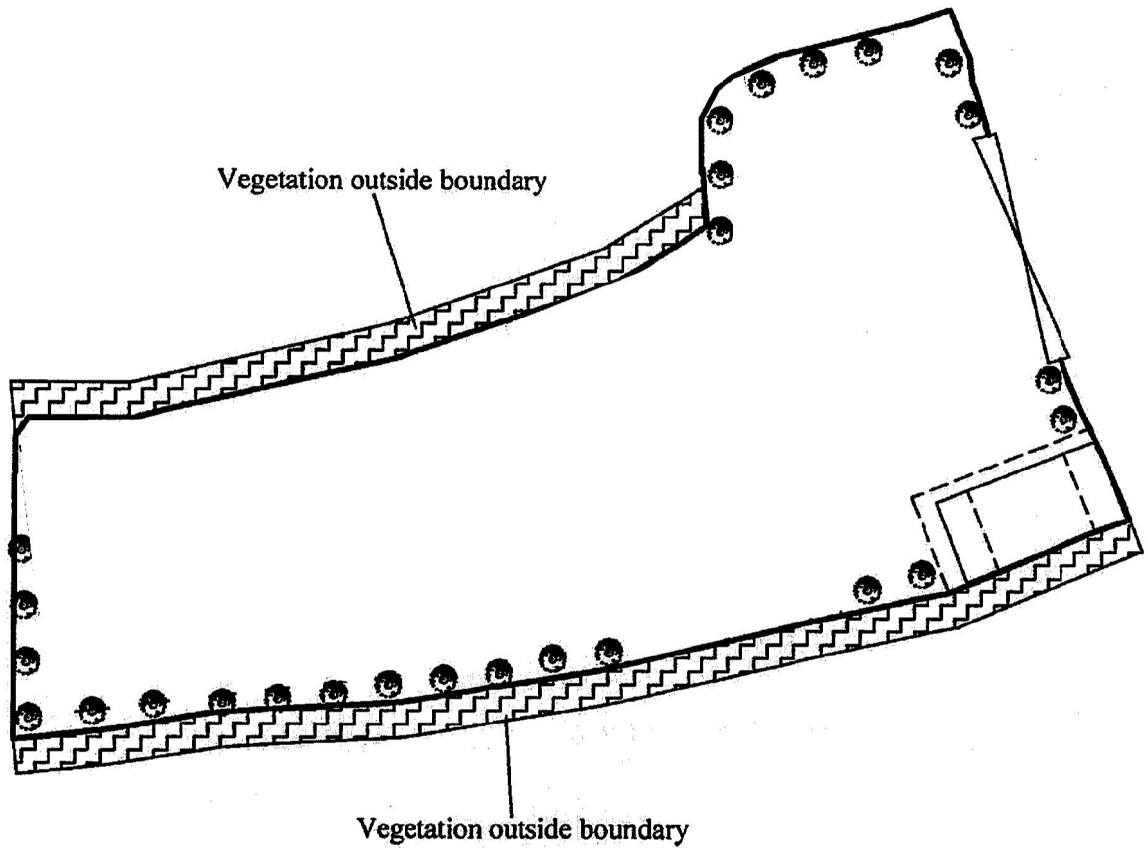

	Spacing (Centre to Centre)	Min. Size (Height)	Quantity
● Existing Ficus Microcarpa (細葉榕)	4m	2.75m	26

1:500

09-12-2019

早前的申請已經種植26棵細葉榕樹，我等必定小分保護原有的樹木

(摘錄自申請人於 27. 2. 2020 提交的申請書)
(Extract from Applicant's Submission of 27.2.2020)

參考編號
REFERENCE No.
A/HSK/215

繪圖 DRAWING
A-2

雨水排放建議圖

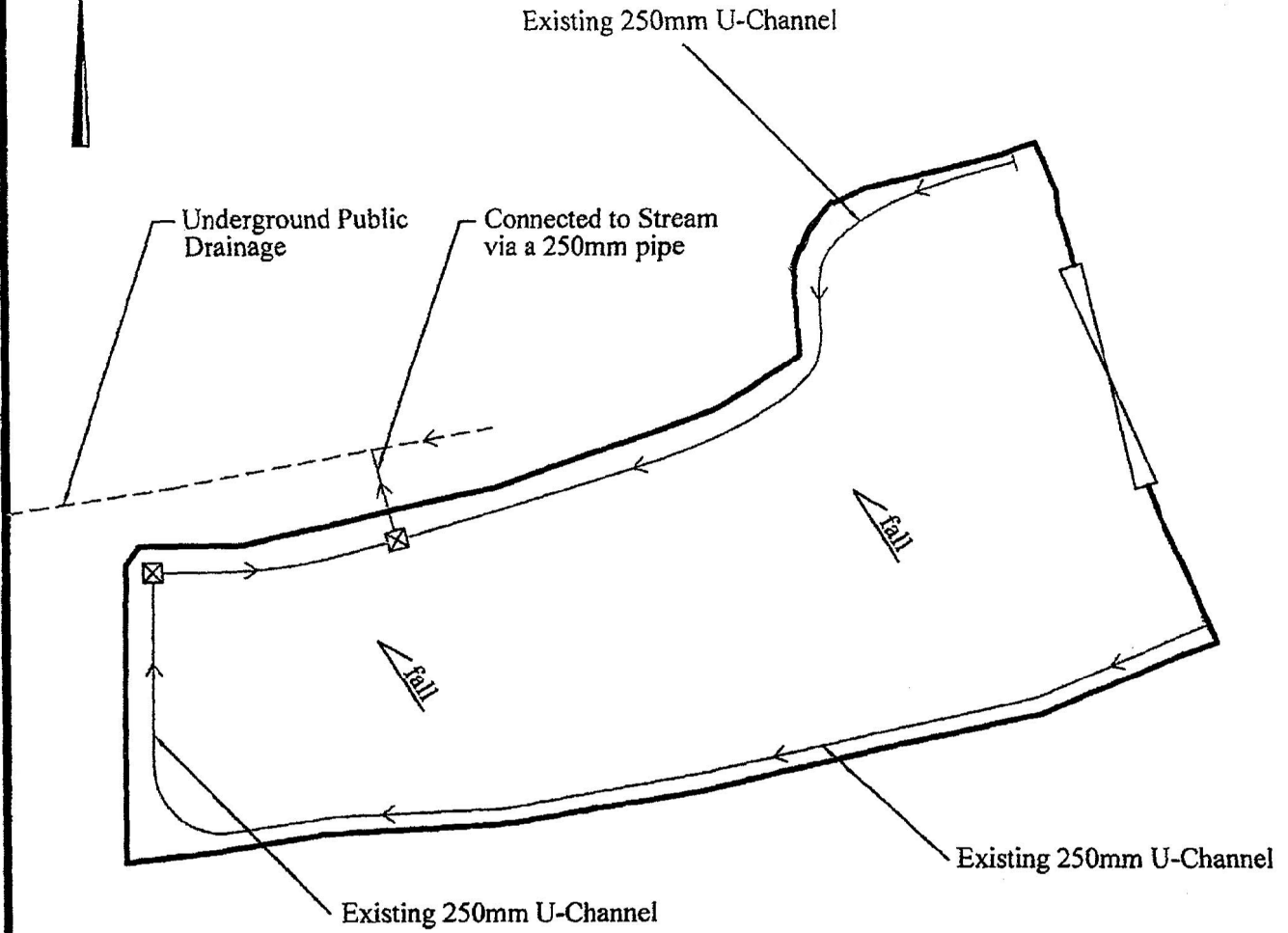

1:500

09-12-2019

早前的申請已經設有排水設施。我等必定小心保養及維修有關設施。

(摘錄自申請人於 27. 2. 2020 提交的申請書)
(Extract from Applicant's
Submission of 27.2.2020)

參考編號
REFERENCE No.
A/HSK/215

繪圖 DRAWING
A-3

TPB/A/HSK/215

消防設施建議圖

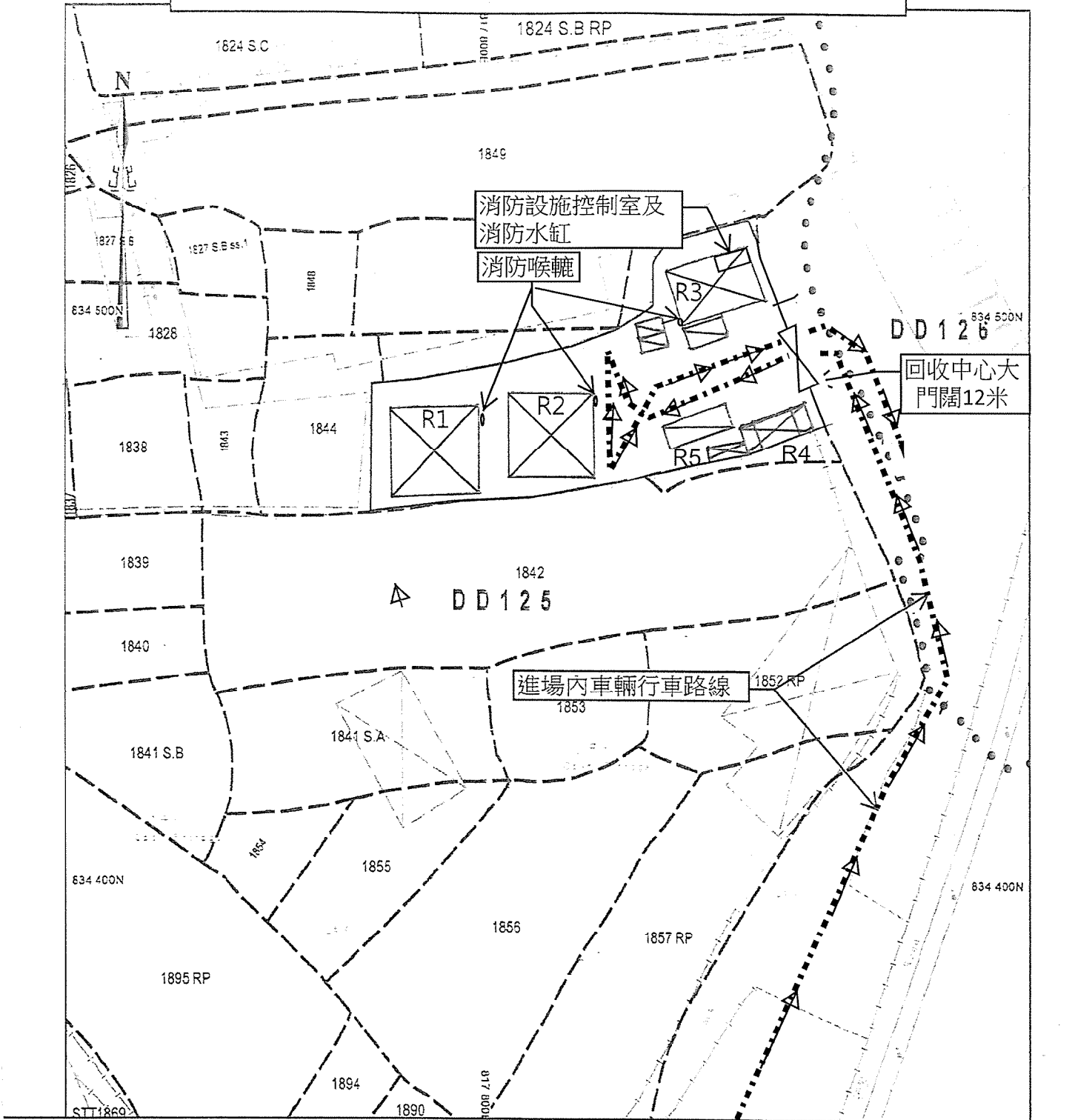

(摘錄自申請人於 9. 4. 2020 呈交的進一步資料)
(Extract from Applicant's Further Information Submitted on 9.4.2020)

參考編號
REFERENCE No.
A/HSK/215

繪圖 DRAWING
A-4

TPB/A/HSK/215

折衷式消防喉轆系統（直接供水類型）管道設計示意圖

圖示

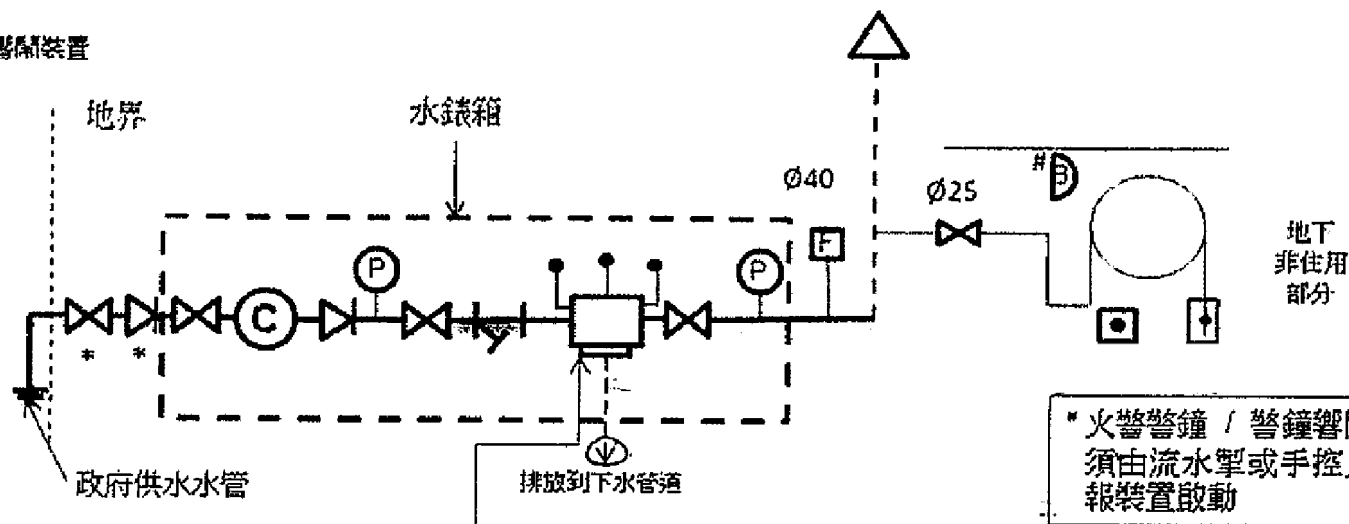
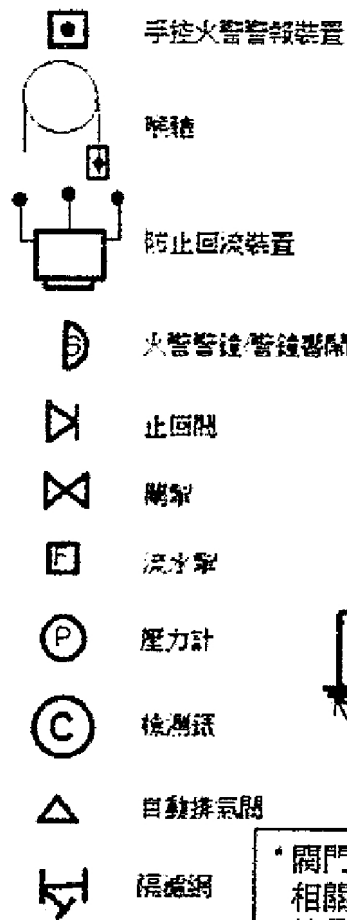

* 閘門、喉管及相關的配件須外露或敷設於適當的槽管內

防止回流裝置須符合英國歐盟標準 12729:2002 Family B – Type A 或其最新的修訂/替代版本；或水務監督接納的其他標準/檢定。

後備電源選擇：

1. 經由電力公司的熔斷器供電；或
2. 由後備電池供電，必須可維持火警警報系統72小時及所有火警警報裝置至少30分鐘的運作

(摘錄自申請人於 9.4.2020 呈交的進一步資料)
(Extract from Applicant's Further Information Submitted on 9.4.2020)

參考編號 REFERENCE No. A/HSK/215	繪圖 DRAWING A-5
------------------------------------	-------------------

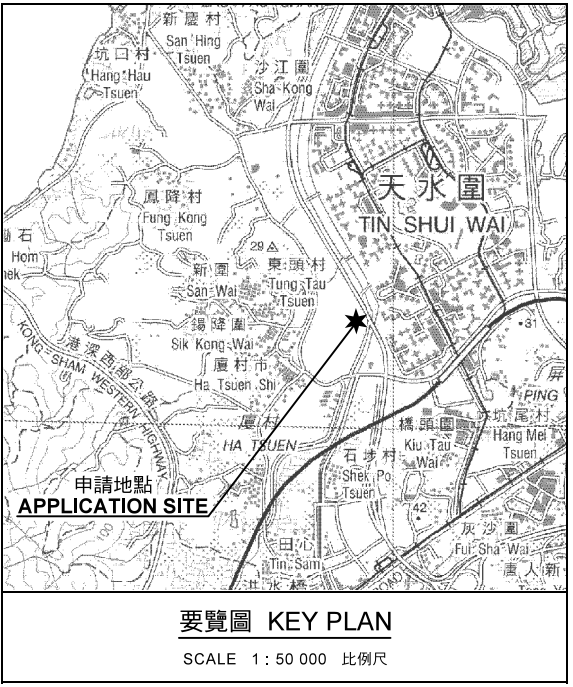
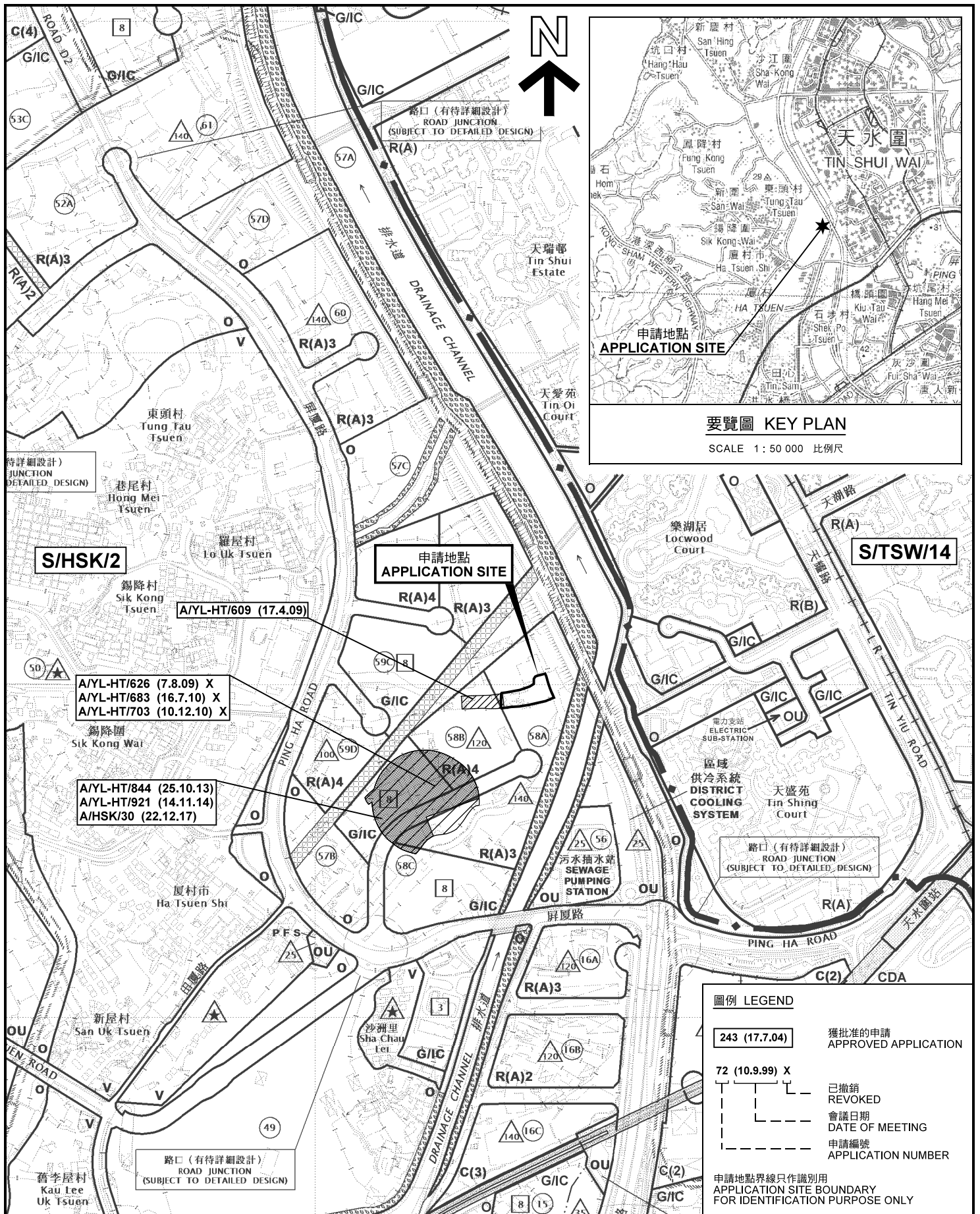

待詳細設計)
JUNCTION
DETAILED DESIGN)

S/HSK/2

A/YL-HT/609 (17.4.09)

A/YL-HT/626 (7.8.09) X
A/YL-HT/683 (16.7.10) X
A/YL-HT/703 (10.12.10) X

A/YL-HT/844 (25.10.13)
A/YL-HT/921 (14.11.14)
A/HSK/30 (22.12.17)

路口 (有待詳細設計)
ROAD JUNCTION
(SUBJECT TO DETAILED DESIGN)

**申請地點
APPLICATION SITE**

S/TSW/14

圖例 LEGEND

	243 (17.7.04)	獲批准的申請 APPROVED APPLICATION
	72 (10.9.99) X	已撤銷 REVOKED
		會議日期 DATE OF MEETING
		申請編號 APPLICATION NUMBER

申請地點界線只作識別用
APPLICATION SITE BOUNDARY
FOR IDENTIFICATION PURPOSE ONLY

本摘要圖於2020年4月16日擬備，
所根據的資料為於2018年10月16日
核准的分區計劃大綱圖編號 S/HSK/2
EXTRACT PLAN PREPARED ON 16.4.2020
BASED ON OUTLINE ZONING PLAN No.
S/HSK/2 APPROVED ON 16.10.2018

位置圖及同類申請 LOCATION PLAN WITH SIMILAR APPLICATIONS

臨時回收物料收集中心 (包括塑膠、紙張及五金)
連附屬工廠 (為期3年)
元朗厦村丈量約份第125約地段第1842號(部分)、
第1844號(部分)、第1845號(部分)及第1846號(部分)
TEMPORARY RECYCLABLE COLLECTION CENTRE
(INCLUDING PLASTICS, PAPER AND METALS) WITH
ANCILLARY FACTORY FOR A PERIOD OF 3 YEARS
LOTS 1842 (PART), 1844 (PART), 1845 (PART) AND
1846 (PART) IN D.D.125, HA TSUEN, YUEN LONG
SCALE 1:7 500 比例尺

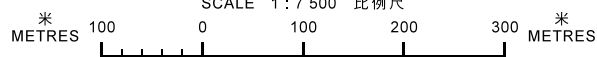

**規劃署
PLANNING
DEPARTMENT**



參考編號
REFERENCE No.
A/HSK/215

**圖 PLAN
A-1a**

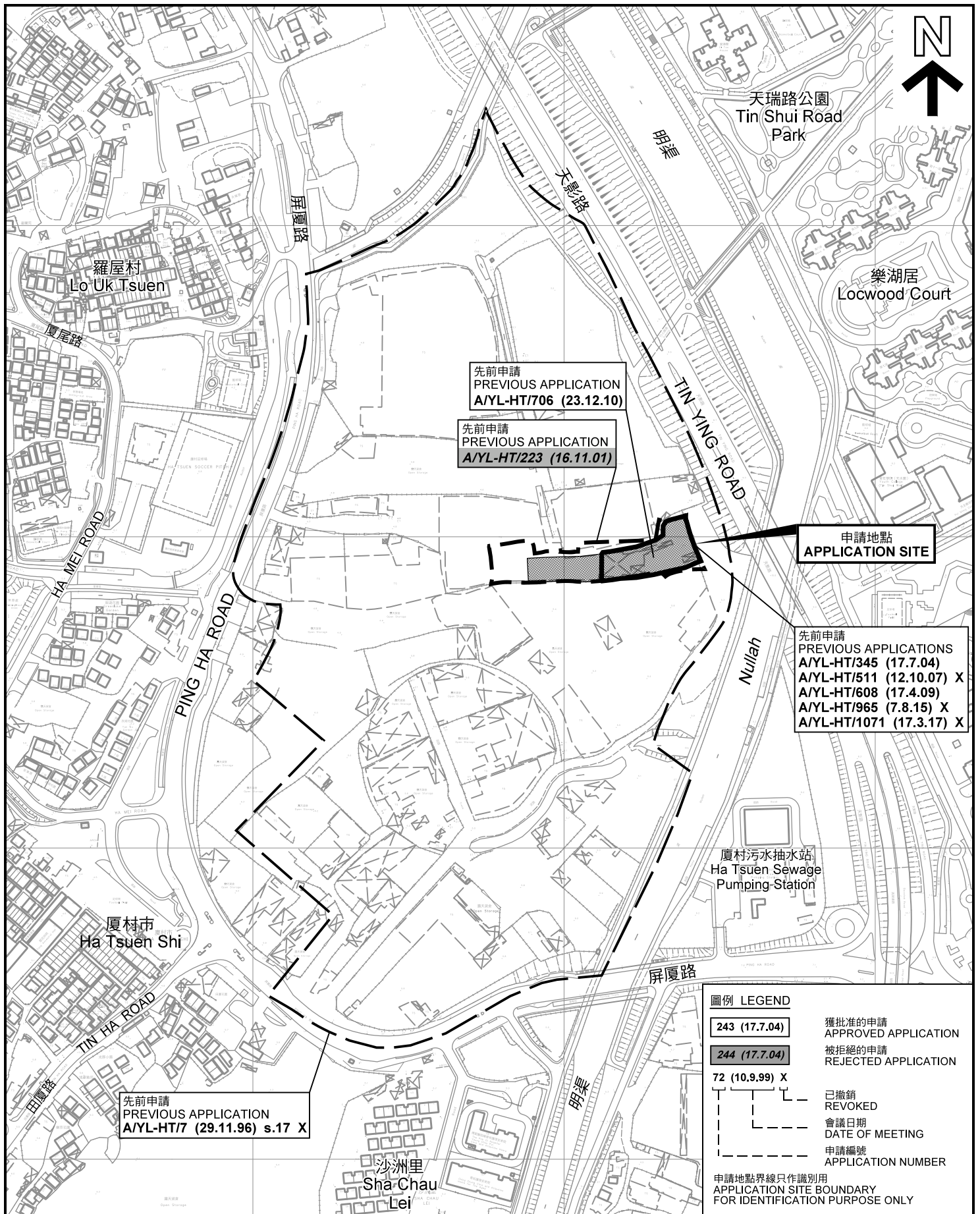

先前申請圖 PREVIOUS APPLICATIONS PLAN

臨時回收物料收集中心 (包括塑膠、紙張及五金)
連附屬工廠 (為期3年)

元朗廈村丈量約份第125約地段第1842號(部分)、
第1844號(部分)、第1845號(部分)及第1846號(部分)
TEMPORARY RECYCLABLE COLLECTION CENTRE
(INCLUDING PLASTICS, PAPER AND METALS) WITH
ANCILLARY FACTORY FOR A PERIOD OF 3 YEARS
LOTS 1842 (PART), 1844 (PART), 1845 (PART) AND
1846 (PART) IN D.D.125, HA TSUEN, YUEN LONG
SCALE 1 : 4 000 比例尺

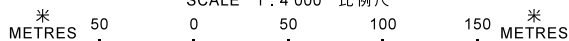

本摘要圖於2020年4月9日擬備，
所根據的資料為測量圖編號
6-NW-2D、3C、7B、7D、8A 及 8C
EXTRACT PLAN PREPARED ON 9.4.2020
BASED ON SURVEY SHEETS No.
6-NW-2D, 3C, 7B, 7D, 8A & 8C

**規劃署
PLANNING
DEPARTMENT**



參考編號
REFERENCE No.
A/HSK/215

圖 PLAN
A-1b

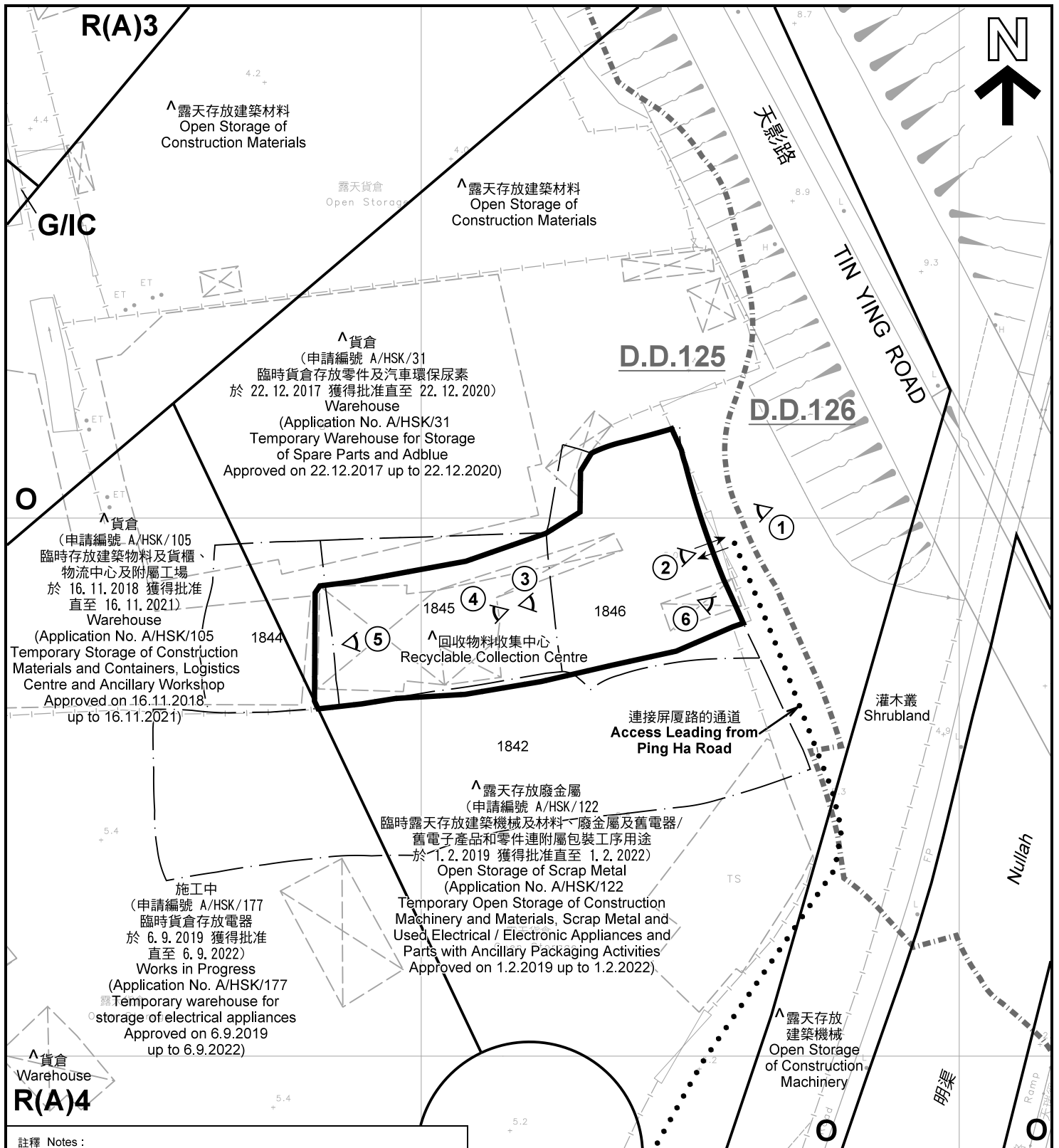

註釋 Notes :

- (1) 2020年3月6日勘测的土地用途
 Land uses shown on this plan are in accordance with the land use survey conducted by the Planning Department on 6.3.2020
- (2) * 土地用途跟1992年3月勘测的土地用途一致
 Indicates that the use is the same as that revealed by the land use survey conducted by the Planning Department in Mar 1992
- (3) ^ 土地用途跟1992年3月勘测的土地用途有別
 Indicates that the use is different from that revealed by the land use survey conducted by the Planning Department in Mar 1992

圖例 LEGEND

- 申請地點(界線只作識別用)
 APPLICATION SITE
 (BOUNDARY FOR IDENTIFICATION
 PURPOSE ONLY)
- R(A)** 住宅(甲類)
 RESIDENTIAL (GROUP A)
- G/IC** 政府、機構或社區
 GOVERNMENT, INSTITUTION OR
 COMMUNITY
- 休憩用地
 OPEN SPACE
- 實地照片的觀景點
 VIEWING POINT OF SITE PHOTO
- 丈量約份界線
 D.D. BOUNDARY
- 入口/出口
 INGRESS / EGRESS

平面圖 SITE PLAN

臨時回收物料收集中心 (包括塑膠、紙張及五金)
 連附屬工廠 (為期3年)
 元朗廈村丈量約份第125約地段第1842號(部分)、
 第1844號(部分)、第1845號(部分)及第1846號(部分)
 TEMPORARY RECYCLABLE COLLECTION CENTRE
 (INCLUDING PLASTICS, PAPER AND METALS) WITH
 ANCILLARY FACTORY FOR A PERIOD OF 3 YEARS
 LOTS 1842 (PART), 1844 (PART), 1845 (PART) AND
 1846 (PART) IN D.D.125, HA TSUEN, YUEN LONG
 SCALE 1 : 1 000 比例尺

規劃署
 PLANNING
 DEPARTMENT



本摘要圖於2020年4月8日擬備，所根據的
 資料為測量圖編號 6-NW-7B
 EXTRACT PLAN PREPARED ON 8.4.2020
 BASED ON SURVEY SHEET No.
 6-NW-7B

參考編號
 REFERENCE No.
 A/HSK/215

圖 PLAN
 A-2

米 20 0 20 40 米
 METRES

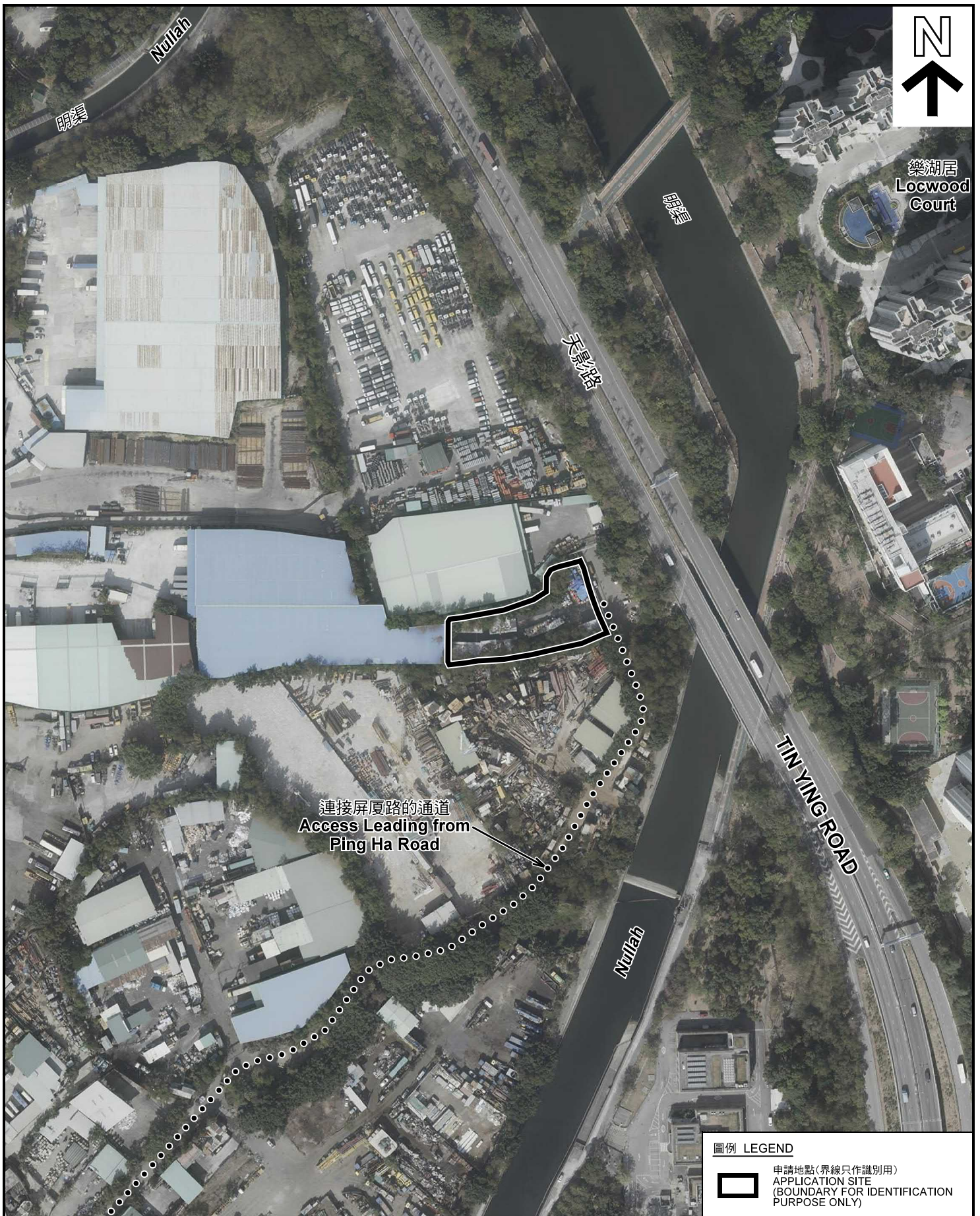

圖例 LEGEND

-  申請地點(界線只作識別用)
APPLICATION SITE
(BOUNDARY FOR IDENTIFICATION
PURPOSE ONLY)

本摘要圖於2020年4月8日擬備，所根據的資料為地政總署於2018年1月3日拍得的航攝照片編號 E033213C
EXTRACT PLAN PREPARED ON 8.4.2020
BASED ON AERIAL PHOTO No.
E033213C TAKEN ON 3.1.2018
BY LANDS DEPARTMENT

航攝照片 AERIAL PHOTO

臨時回收物料收集中心 (包括塑膠、紙張及五金)
連附屬工廠 (為期3年)
元朗厦村丈量約份第125約地段第1842號(部分)、
第1844號(部分)、第1845號(部分)及第1846號(部分)
TEMPORARY RECYCLABLE COLLECTION CENTRE
(INCLUDING PLASTICS, PAPER AND METALS) WITH
ANCILLARY FACTORY FOR A PERIOD OF 3 YEARS
LOTS 1842 (PART), 1844 (PART), 1845 (PART) AND
1846 (PART) IN D.D.125, HA TSUEN, YUEN LONG

規劃署
PLANNING
DEPARTMENT



參考編號
REFERENCE No.
A/HSK/215

圖 PLAN
A-3

申請地點
APPLICATION SITE

1

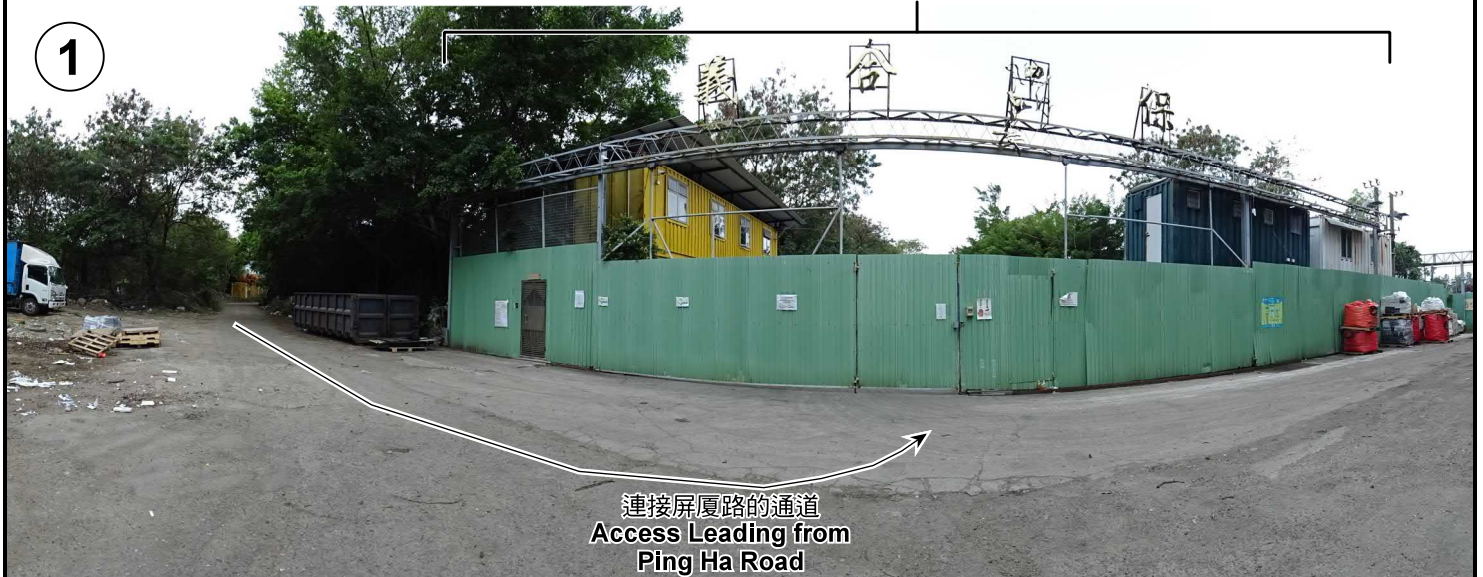

連接屏廈路的通道
Access Leading from
Ping Ha Road

2



申請地點
APPLICATION SITE

3



申請地點
APPLICATION SITE

本圖於2020年4月2日擬備，所根據的資料為攝於2020年3月6日的實地照片
PLAN PREPARED ON 2.4.2020
BASED ON SITE PHOTOS
TAKEN ON 6.3.2020

實地照片 SITE PHOTOS

臨時回收物料收集中心（包括塑膠、紙張及五金）
連附屬工廠（為期3年）
元朗厦村丈量約份第125約地段第1842號（部分）、
第1844號（部分）、第1845號（部分）及第1846號（部分）
TEMPORARY RECYCLABLE COLLECTION CENTRE
(INCLUDING PLASTICS, PAPER AND METALS) WITH
ANCILLARY FACTORY FOR A PERIOD OF 3 YEARS
LOTS 1842 (PART), 1844 (PART), 1845 (PART) AND
1846 (PART) IN D.D.125, HA TSUEN, YUEN LONG

規劃署
PLANNING
DEPARTMENT



參考編號
REFERENCE No.
A/HSK/215

圖 PLAN
A-4a



申請地點
APPLICATION SITE



申請地點
APPLICATION SITE



申請地點
APPLICATION SITE

實地照片 SITE PHOTOS

臨時回收物料收集中心（包括塑膠、紙張及五金）
連附屬工廠（為期3年）

元朗厦村丈量約份第125約地段第1842號(部分)、
第1844號(部分)、第1845號(部分)及第1846號(部分)
TEMPORARY RECYCLABLE COLLECTION CENTRE
(INCLUDING PLASTICS, PAPER AND METALS) WITH
ANCILLARY FACTORY FOR A PERIOD OF 3 YEARS
LOTS 1842 (PART), 1844 (PART), 1845 (PART) AND
1846 (PART) IN D.D.125, HA TSUEN, YUEN LONG

本圖於2020年4月2日擬備，所根據的
資料為攝於2020年3月6日的實地照片
PLAN PREPARED ON 2.4.2020
BASED ON SITE PHOTOS
TAKEN ON 6.3.2020

規劃署
PLANNING
DEPARTMENT



參考編號
REFERENCE No.
A/HSK/215

圖 PLAN
A-4b