

場地大綱圖

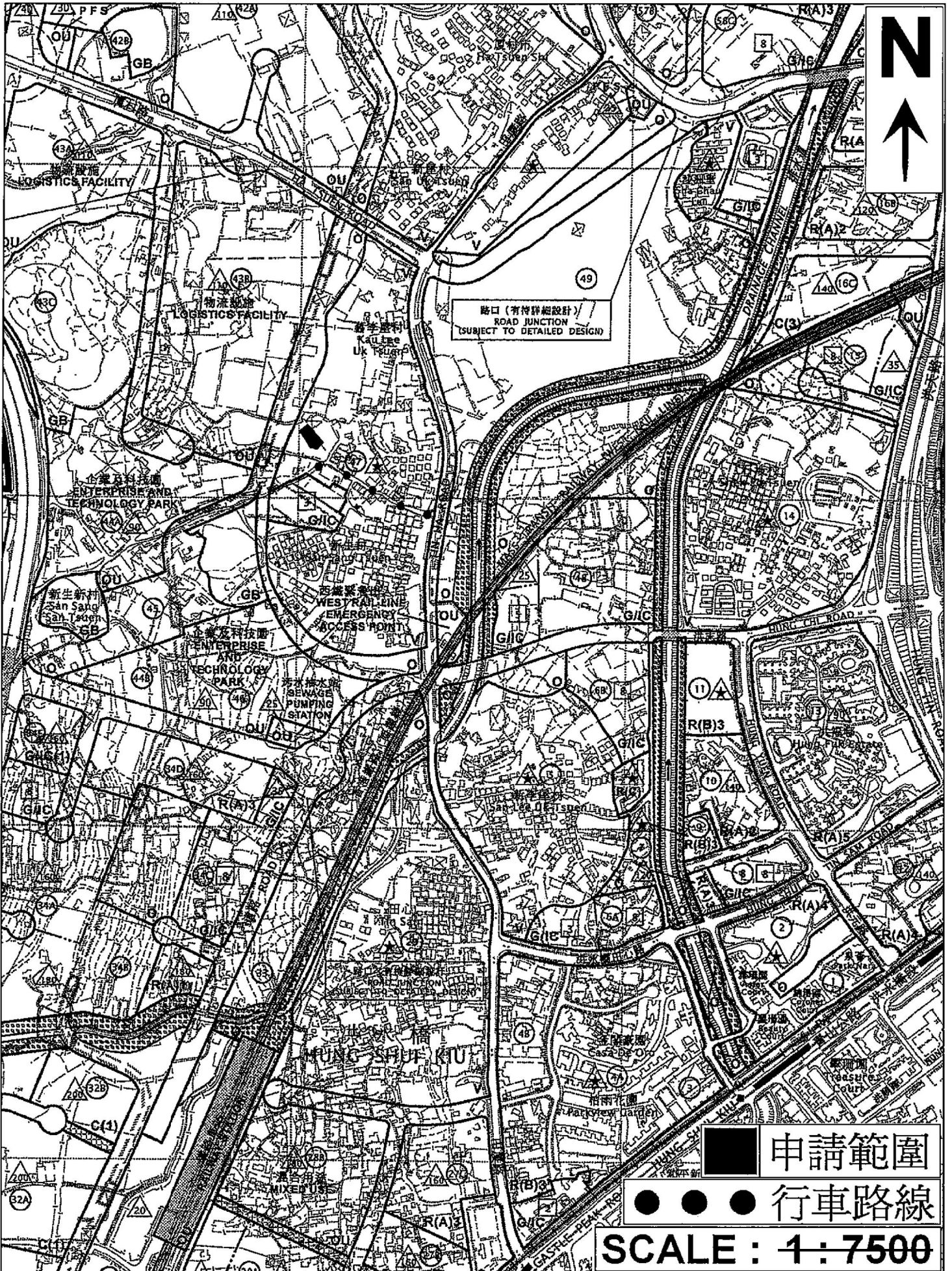

(摘錄自申請人於 29.6.2020 呈交的申請書)  
(Extract from Applicant's Submission of 29.6.2020)

參考編號  
REFERENCE No.  
A/HSK/237

繪圖 DRAWING  
A-1

場地設計圖

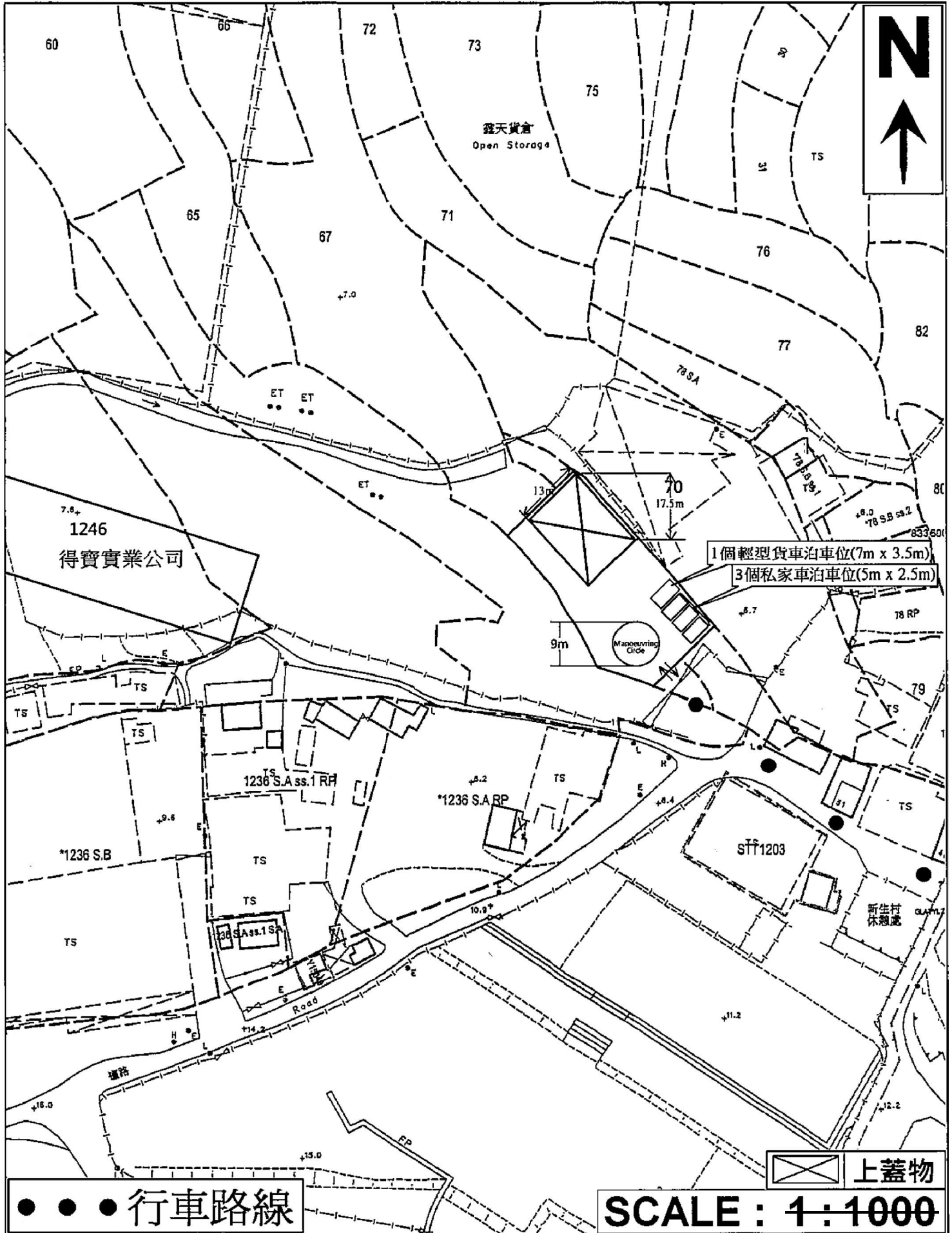

(摘錄自申請人於 29.6.2020 呈交的申請書)  
(Extract from Applicant's  
Submission of 29.6.2020)

參考編號 REFERENCE No. A/HSK/237	繪圖 DRAWING A-2
------------------------------------	-------------------

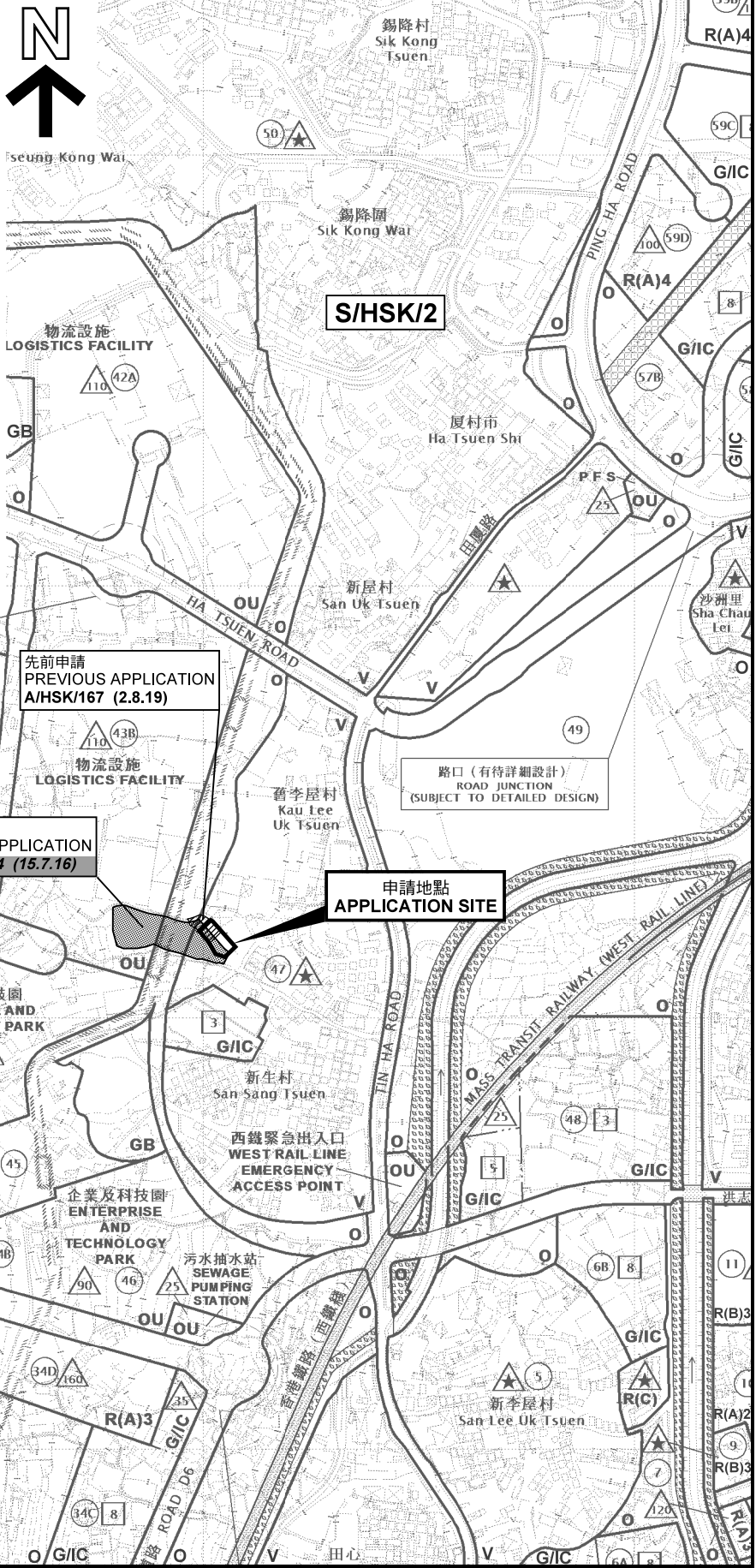

**圖例 LEGEND**

243 (17.7.04)	獲批准的申請 APPROVED APPLICATION
244 (17.7.04)	被拒絕的申請 REJECTED APPLICATION
72 (10.9.99)	會議日期 DATE OF MEETING
	申請編號 APPLICATION NUMBER

申請地點界線只作識別用  
APPLICATION SITE BOUNDARY  
FOR IDENTIFICATION PURPOSE ONLY

本摘要圖於2020年8月4日擬備，  
所根據的資料為於2018年10月16日  
核准的分區計劃大綱圖編號 S/HSK/2  
EXTRACT PLAN PREPARED ON 4.8.2020  
BASED ON OUTLINE ZONING PLAN No.  
S/HSK/2 APPROVED ON 16.10.2018

**位置圖 LOCATION PLAN**

擬議臨時食肆(食堂)(為期3年)  
元朗厦村丈量約份第124約  
地段第67號(部分)、第68號(部分)及第69號(部分)  
PROPOSED TEMPORARY EATING PLACE (CANTEEN)  
FOR A PERIOD OF 3 YEARS  
LOTS 67 (PART), 68 (PART) AND 69 (PART) IN D.D.124,  
HA TSUEN, YUEN LONG  
SCALE 1 : 7 500 比例尺

米 100 0 100 200 300 米  
METRES

**規劃署  
PLANNING  
DEPARTMENT**



參考編號  
REFERENCE No.  
**A/HSK/237**

**圖 PLAN  
A-1**

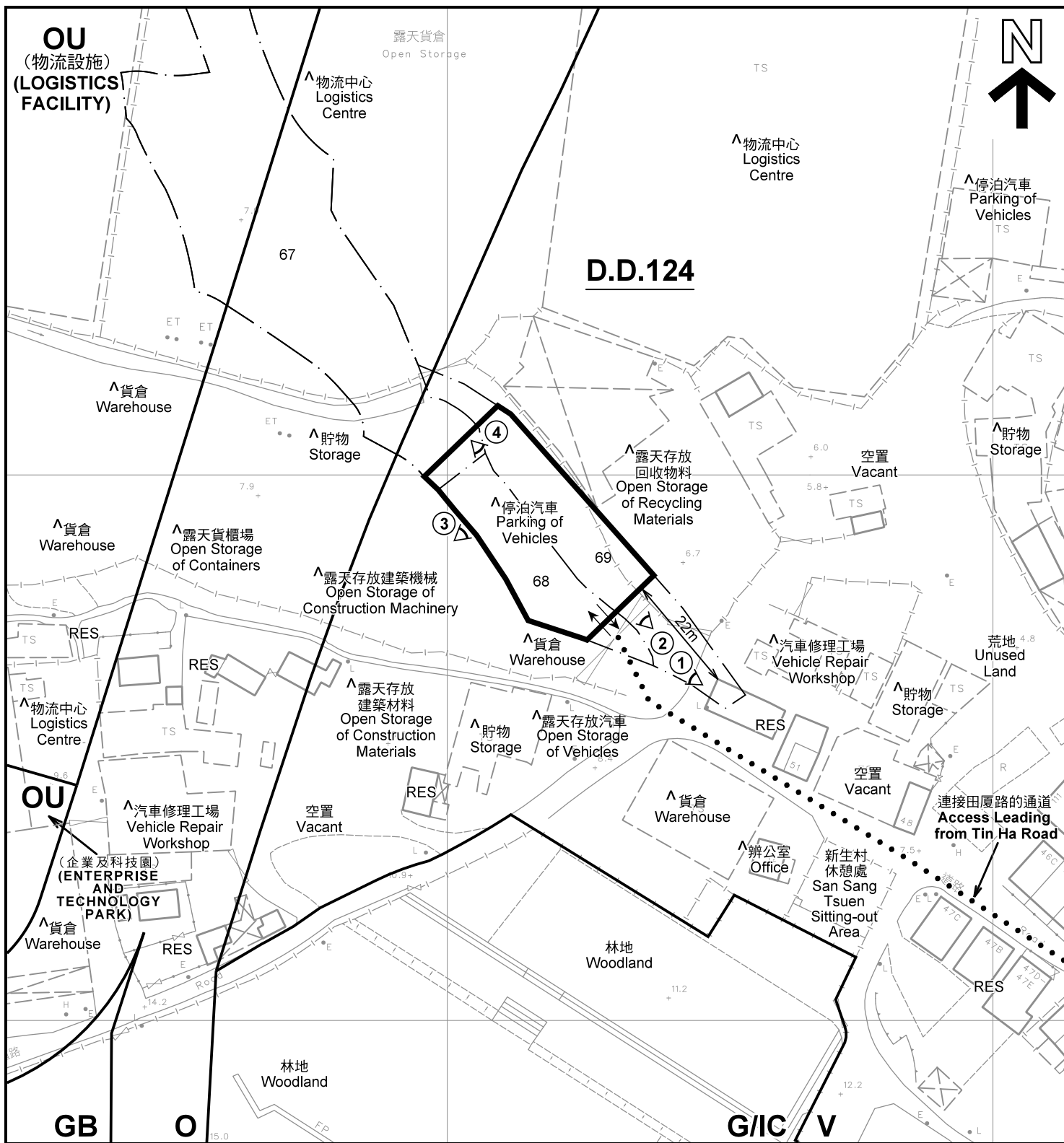

註釋 Notes :

- (1) 2020年7月13日勘測的土地用途  
Land uses shown on this plan are in accordance with the land use survey conducted by the Planning Department on 13.7.2020
- (2) \* 土地用途跟1991年3月勘測的土地用途一致  
Indicates that the use is the same as that revealed by the land use survey conducted by the Planning Department in Mar 1992
- (3) ^ 土地用途跟1991年3月勘測的土地用途有別  
Indicates that the use is different from that revealed by the land use survey conducted by the Planning Department in Mar 1992

圖例 LEGEND

- |  |  |     |   |
|--|--|-----|---|
|  | 申請地點(界線只作識別用)<br>APPLICATION SITE<br>(BOUNDARY FOR IDENTIFICATION<br>PURPOSE ONLY) | OU  | 其他指定用途<br>OTHER SPECIFIED USES          |
|  | 鄉村式發展<br>VILLAGE TYPE DEVELOPMENT  | GB  | 綠化地帶<br>GREEN BELT                      |
|  | 政府、機構或社區<br>GOVERNMENT, INSTITUTION OR<br>COMMUNITY                                | RES | 住用構築物<br>RESIDENTIAL STRUCTURES         |
|  | 休憩用地<br>OPEN SPACE   |     | 實地照片的觀景點<br>VIEWING POINT OF SITE PHOTO |
|  |  |     | 入口/出口<br>INGRESS / EGRESS               |

平面圖 SITE PLAN

擬議臨時食肆(食堂)(為期3年)

元朗厦村丈量約份第124約

地段第67號(部分)、第68號(部分)及第69號(部分)

PROPOSED TEMPORARY EATING PLACE (CANTEEN)

FOR A PERIOD OF 3 YEARS

LOTS 67 (PART), 68 (PART) AND 69 (PART) IN D.D.124,

HA TSUEN, YUEN LONG

SCALE 1 : 1 000 比例尺

本摘要圖於2020年8月4日擬備，所根據的資料為測量圖編號 6-NW-7C 及 12A  
EXTRACT PLAN PREPARED ON 4.8.2020  
BASED ON SURVEY SHEETS No.  
6-NW-7C & 12A

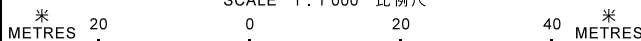

規劃署  
PLANNING  
DEPARTMENT



參考編號  
REFERENCE No.  
A/HSK/237

圖 PLAN  
A-2

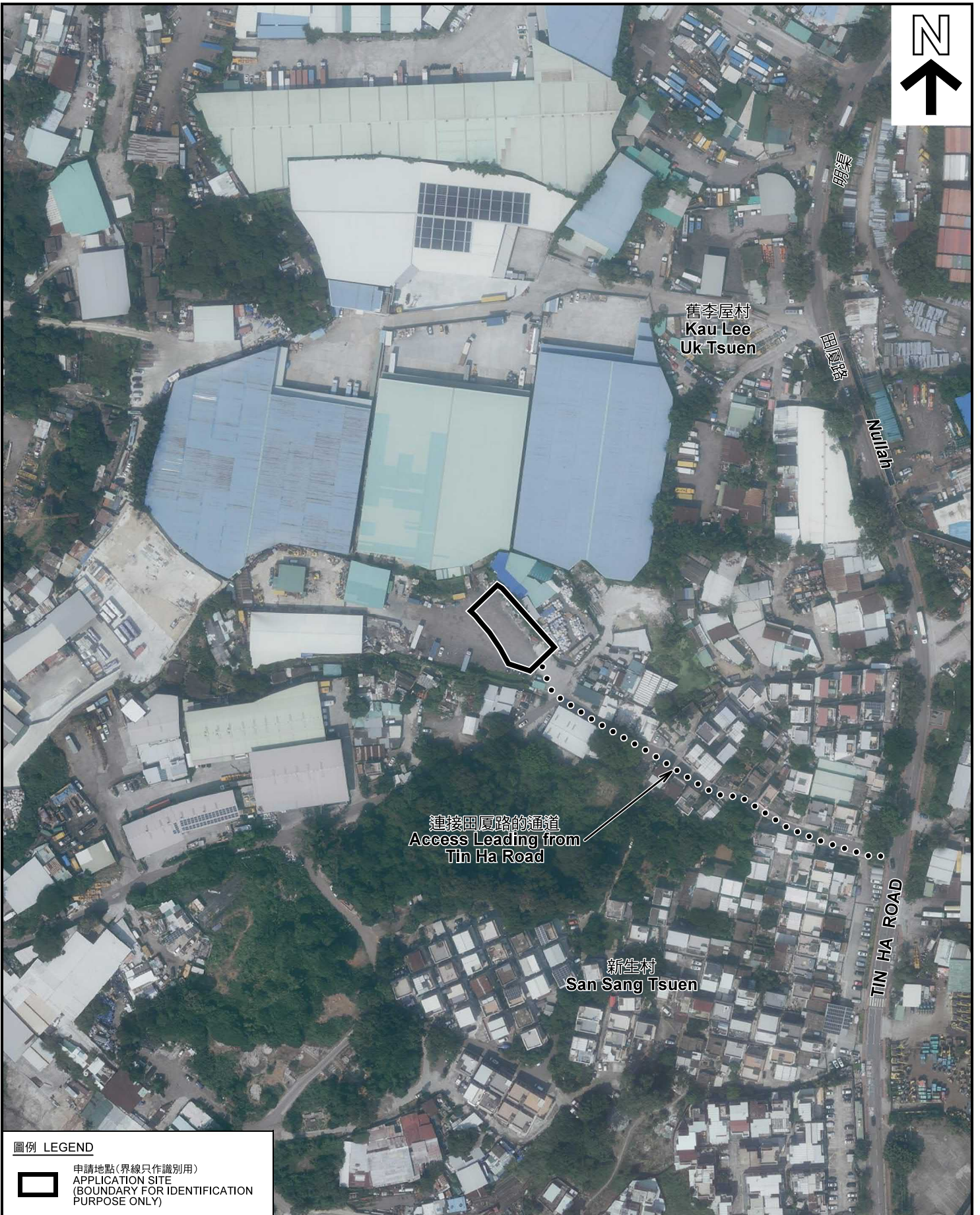

圖例 LEGEND



申請地點(界線只作識別用)  
APPLICATION SITE  
(BOUNDARY FOR IDENTIFICATION  
PURPOSE ONLY)

本摘要圖於2020年7月17日擬備，所根據的資料為地政總署於2019年10月18日拍得的航攝照片編號 E073250C  
EXTRACT PLAN PREPARED ON 17.7.2020  
BASED ON AERIAL PHOTO No.  
E073250C TAKEN ON 18.10.2019  
BY LANDS DEPARTMENT

航攝照片 AERIAL PHOTO

擬議臨時食肆(食堂)(為期3年)  
元朗厦村丈量約份第124約  
地段第67號(部分)、第68號(部分)及第69號(部分)  
PROPOSED TEMPORARY EATING PLACE (CANTEEN)  
FOR A PERIOD OF 3 YEARS  
LOTS 67 (PART), 68 (PART) AND 69 (PART) IN D.D. 124,  
HA TSUEN, YUEN LONG

規劃署  
PLANNING  
DEPARTMENT



參考編號  
REFERENCE No.  
A/HSK/237

圖 PLAN  
A-3

申請地點  
APPLICATION SITE



連接田廈路的通道  
Access Leading  
from Tin Ha Road

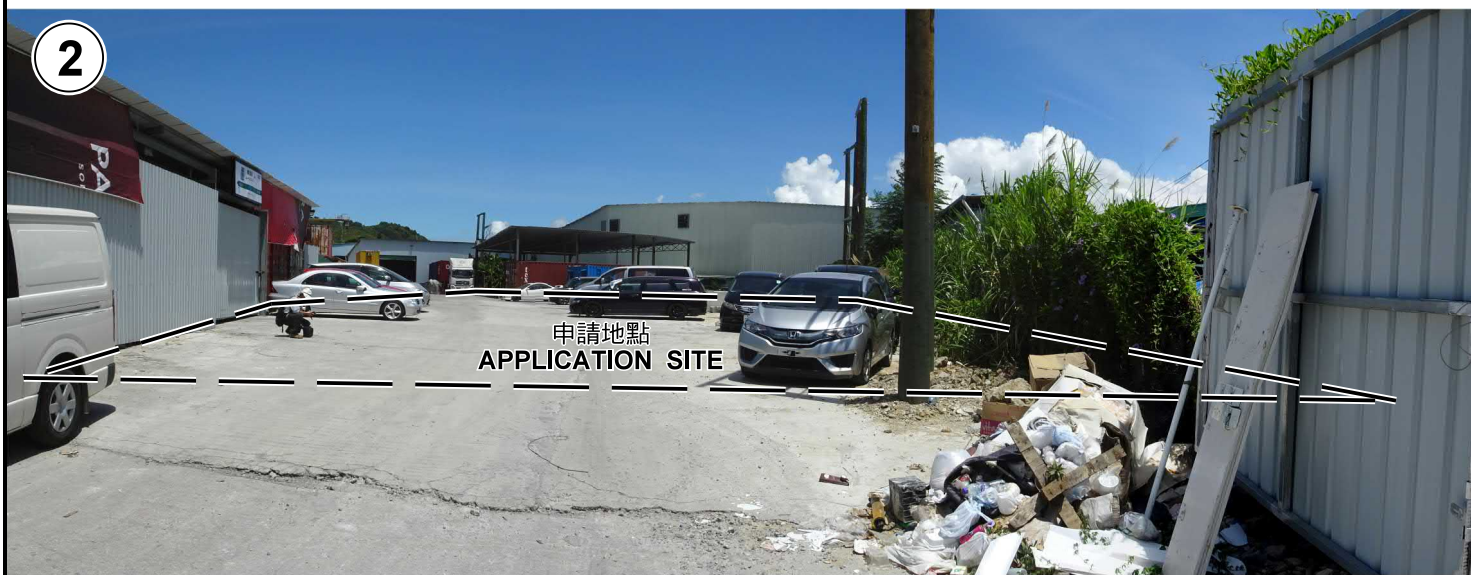

申請地點  
APPLICATION SITE

申請地點界線只作識別用 APPLICATION SITE BOUNDARY FOR IDENTIFICATION PURPOSE ONLY

實地照片 SITE PHOTOS

本圖於2020年8月4日擬備，所根據的資料為攝於2020年7月14日的實地照片  
PLAN PREPARED ON 4.8.2020  
BASED ON SITE PHOTOS  
TAKEN ON 14.7.2020

擬議臨時食肆(食堂)(為期3年)  
元朗厦村丈量約份第124約  
地段第67號(部分)、第68號(部分)及第69號(部分)  
PROPOSED TEMPORARY EATING PLACE (CANTEEN)  
FOR A PERIOD OF 3 YEARS  
LOTS 67 (PART), 68 (PART) AND 69 (PART) IN D.D.124,  
HA TSUEN, YUEN LONG

規劃署  
PLANNING  
DEPARTMENT



參考編號  
REFERENCE No.  
A/HSK/237

圖 PLAN  
A-4a

3



申請地點  
APPLICATION SITE

4



申請地點  
APPLICATION SITE

申請地點界線只作識別用 APPLICATION SITE BOUNDARY FOR IDENTIFICATION PURPOSE ONLY

**實地照片 SITE PHOTOS**

本圖於2020年8月3日擬備，所根據的資料為攝於2020年7月14日的實地照片  
PLAN PREPARED ON 3.8.2020  
BASED ON SITE PHOTOS  
TAKEN ON 14.7.2020

擬議臨時食肆(食堂)(為期3年)  
元朗厦村丈量約份第124約  
地段第67號(部分)、第68號(部分)及第69號(部分)  
PROPOSED TEMPORARY EATING PLACE (CANTEEN)  
FOR A PERIOD OF 3 YEARS  
LOTS 67 (PART), 68 (PART) AND 69 (PART) IN D.D.124,  
HA TSUEN, YUEN LONG

規劃署  
PLANNING  
DEPARTMENT



參考編號  
REFERENCE No.  
A/HSK/237

圖 PLAN  
A-4b