

由「地理資訊地圖」網站提供: <https://www.map.gov.hk>

注意: 使用此地圖受「地理資訊地圖」的使用條款及條件以及知識產權告示約束。

(摘錄自申請人於 15. 10. 2020 呈交的申請書)
(Extract from Applicant's
Submission of 15.10.2020)

參考編號 REFERENCE No. A/HSK/267	繪圖 DRAWING A-2
------------------------------------	-------------------

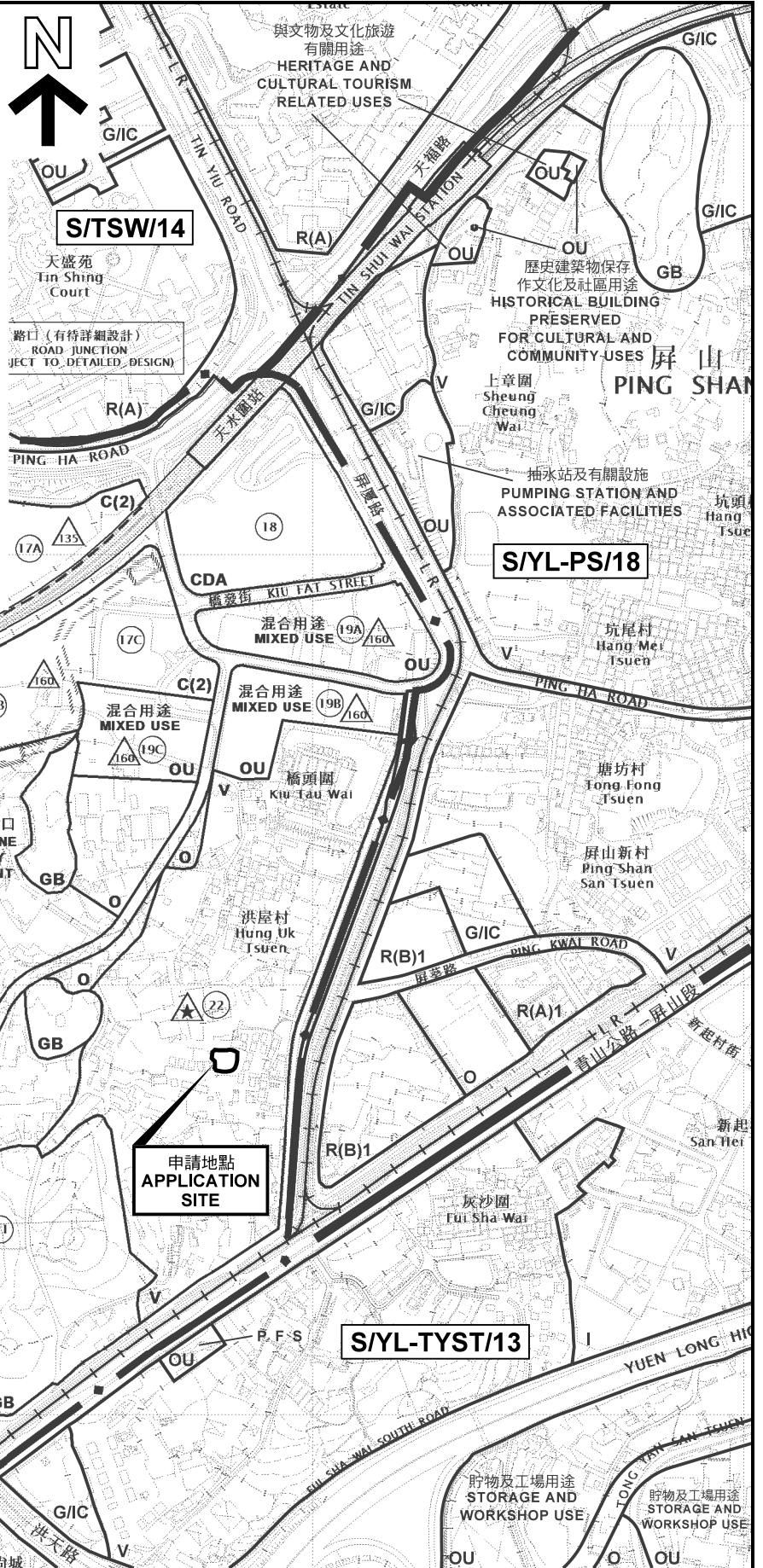
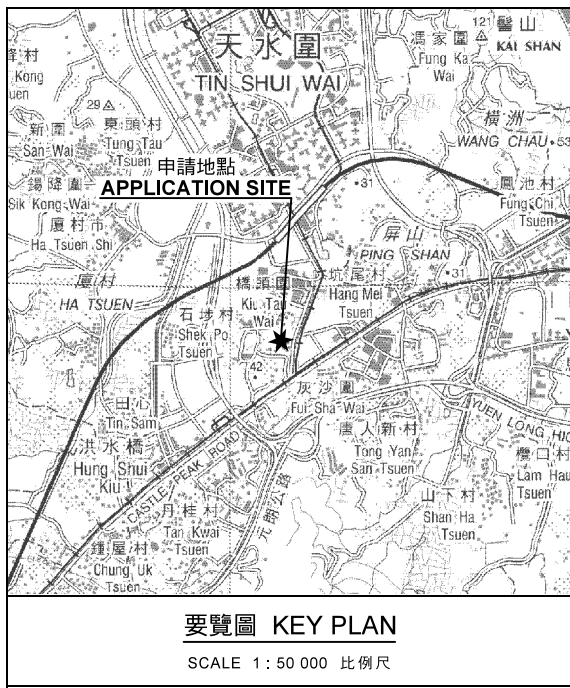

申請地點界線只作識別用
APPLICATION SITE BOUNDARY
FOR IDENTIFICATION PURPOSE ONLY

本摘要圖於2020年11月13日擬備，
所根據的資料為於2018年10月16日
核准的分區計劃大綱圖編號 S/HSK/2
EXTRACT PLAN PREPARED ON 13.11.2020
BASED ON OUTLINE ZONING PLAN No.
S/HSK/2 APPROVED ON 16.10.2018

臨時汽車服務中心(為期3年)
元朗屏山洪屋村丈量約份第127約地段第157號(部分)
TEMPORARY VEHICLE SERVICE CENTRE
FOR A PERIOD OF 3 YEARS
LOT 157 (PART) IN D.D.127,
HUNG UK TSUEN, PING SHAN, YUEN LONG

SCALE 1 : 7 500 比例尺
米 100 0 100 200 300 米
METRES

規劃署
PLANNING
DEPARTMENT



參考編號
REFERENCE No.
A/HSK/267

圖 PLAN
A-1

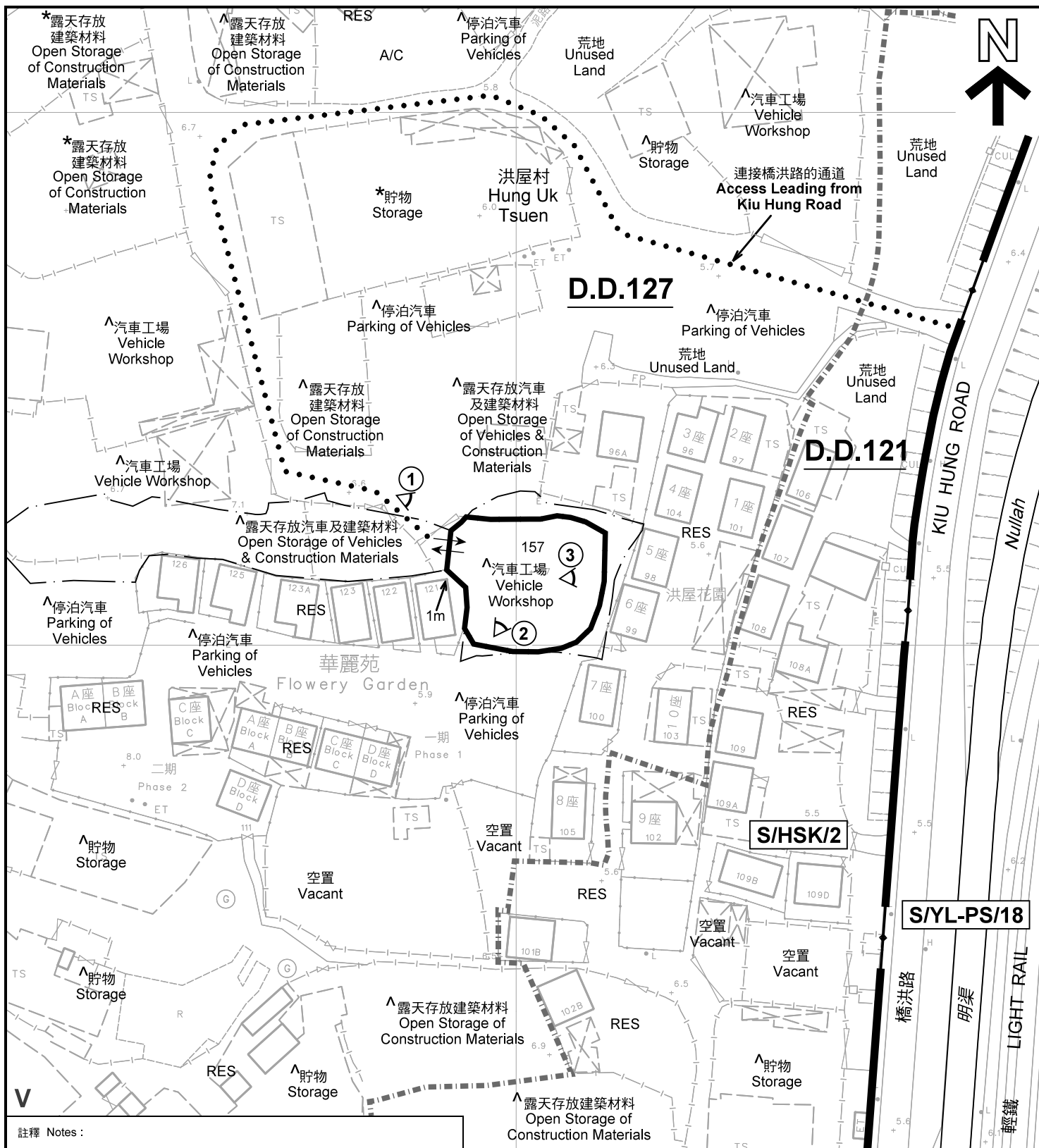

註釋 Notes :

- (1) 2020年10月23日勘測的土地用途
Land uses shown on this plan are in accordance with the land use survey conducted by the Planning Department on 23.10.2020
- (2) * 土地用途跟1993年6月勘測的土地用途一致
Indicates that the use is the same as that revealed by the land use survey conducted by the Planning Department in Jun 1993
- (3) ^ 土地用途跟1993年6月勘測的土地用途有別
Indicates that the use is different from that revealed by the land use survey conducted by the Planning Department in Jun 1993

圖例 LEGEND

- | | | | |
|--|--|---------|---|
| | 申請地點(界線只作識別用)
APPLICATION SITE
(BOUNDARY FOR IDENTIFICATION
PURPOSE ONLY) | A/C | 常耕農地
CULTIVATED AGRICULTURAL LAND |
| | 鄉村式發展
VILLAGE TYPE DEVELOPMENT | ① | 實地照片的觀景點
VIEWING POINT OF SITE PHOTO |
| | 住用構築物
RESIDENTIAL STRUCTURES | --- --- | 丈量約份界線
D.D. BOUNDARY |
| | | ↔ | 入口/出口
INGRESS / EGRESS |

平面圖 SITE PLAN

臨時汽車服務中心(為期3年)
元朗屏山洪屋村丈量約份第127約地段第157號(部分)
TEMPORARY VEHICLE SERVICE CENTRE
FOR A PERIOD OF 3 YEARS
LOT 157 (PART) IN D.D.127,
HUNG UK TSUEN, PING SHAN, YUEN LONG

SCALE 1 : 1 000 比例尺

米 20 0 20 40 米
METRES

本摘要圖於2020年11月19日擬備，所根據的資料為測量圖編號 6-NW-13A
EXTRACT PLAN PREPARED ON 19.11.2020
BASED ON SURVEY SHEET No.6-NW-13A

規劃署
PLANNING
DEPARTMENT



參考編號
REFERENCE No.
A/HSK/267

圖 PLAN
A-2

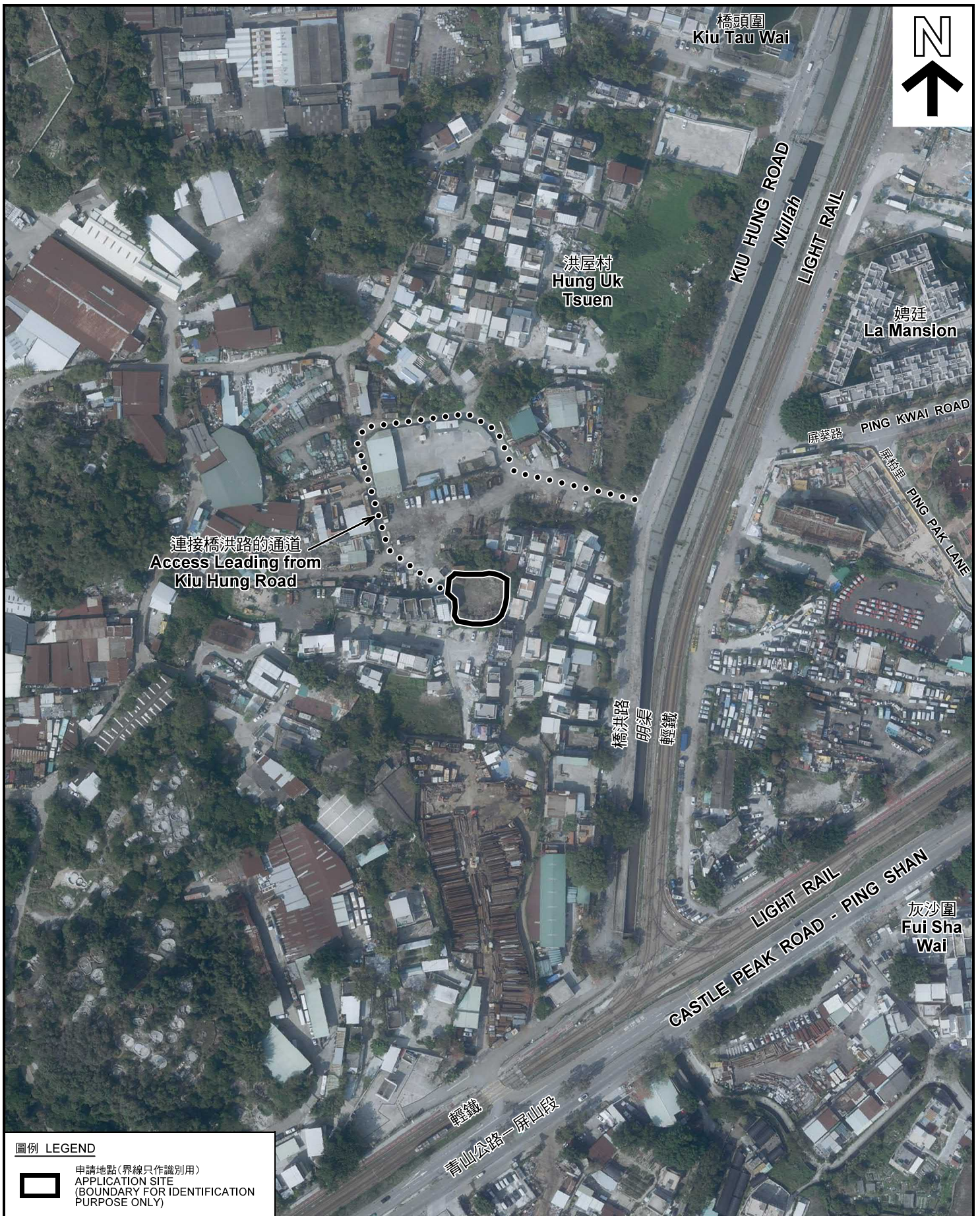

連接橋洪路的通道
Access Leading from
Kiu Hung Road

圖例 LEGEND



申請地點(界線只作識別用)
APPLICATION SITE
(BOUNDARY FOR IDENTIFICATION
PURPOSE ONLY)

本摘要圖於2020年11月13日擬備，所根據的資料為地政總署於2020年2月18日拍得的航攝照片編號 E089201C
EXTRACT PLAN PREPARED ON 13.11.2020
BASED ON AERIAL PHOTO No.
E089201C TAKEN ON 18.2.2020
BY LANDS DEPARTMENT

航攝照片 AERIAL PHOTO

臨時汽車服務中心(為期3年)
元朗屏山洪屋村丈量約份第127約地段第157號(部分)
TEMPORARY VEHICLE SERVICE CENTRE
FOR A PERIOD OF 3 YEARS
LOT 157 (PART) IN D.D.127,
HUNG UK TSUEN, PING SHAN, YUEN LONG

規劃署
PLANNING
DEPARTMENT



參考編號
REFERENCE No.
A/HSK/267

圖 PLAN
A-3



本圖於2020年11月13日擬備，所根據的資料為攝於2020年10月23日的實地照片
 PLAN PREPARED ON 13.11.2020
 BASED ON SITE PHOTOS TAKEN
 ON 23.10.2020

實地照片 SITE PHOTOS

臨時汽車服務中心(為期3年)
 元朗屏山洪屋村丈量約份第127約地段第157號(部分)
 TEMPORARY VEHICLE SERVICE CENTRE
 FOR A PERIOD OF 3 YEARS
 LOT 157 (PART) IN D.D.127,
 HUNG UK TSUEN, PING SHAN, YUEN LONG

規劃署
 PLANNING
 DEPARTMENT



參考編號
 REFERENCE No.
 A/HSK/267

圖 PLAN
 A-4