

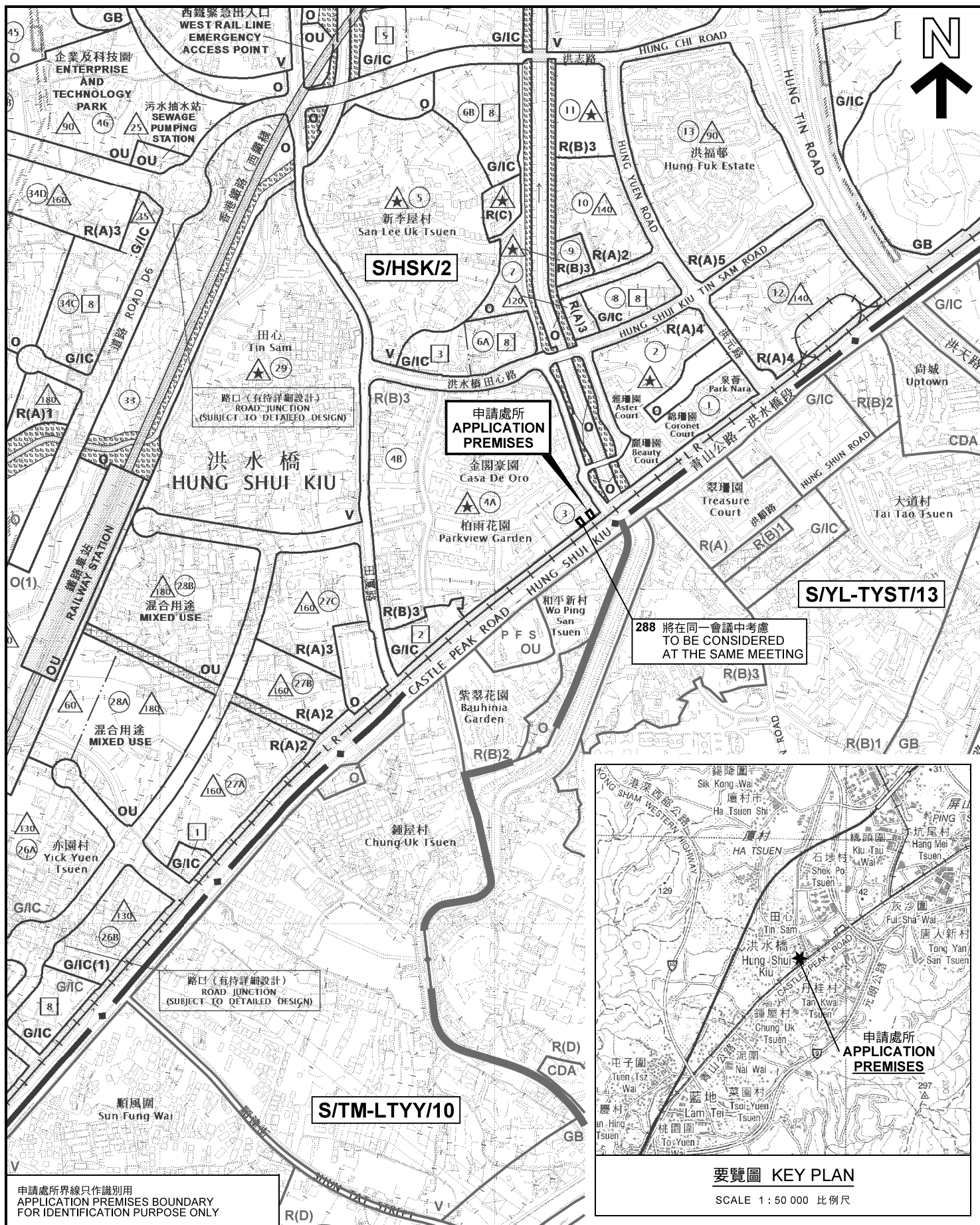

2 BLOCK PLAN
SCALE: N.T.S.

參考編號 REFERENCE No. A/HSK/287	繪圖 DRAWING A-1
------------------------------------	-------------------

(Extract from Applicant's Submission of 8.1.2021)



<p>本摘要圖於2021年2月16日擬備， 所根據的資料為於2018年10月16日 核准的分區計劃大綱圖編號 S/HSK/2 EXTRACT PLAN PREPARED ON 16.2.2021 BASED ON OUTLINE ZONING PLAN No. S/HSK/2 APPROVED ON 16.10.2018</p>	<p>位置圖 LOCATION PLAN</p> <p>擬議商店及服務行業(快餐店) 元朗洪水橋大街1號德祥樓地下16號舖 PROPOSED SHOP AND SERVICES (FAST FOOD SHOP) SHOP 16, G/F, TAK CHEUNG BUILDING, No.1 HUNG SHUI KIU MAIN STREET, YUEN LONG</p> <p>SCALE 1 : 7 500 比例尺</p> <p>米 100 0 100 200 300 米 METRES</p>	<p>規劃署 PLANNING DEPARTMENT</p> <p>參考編號 REFERENCE No. A/HSK/287</p> <p>圖 PLAN A-1</p>
---	--	--

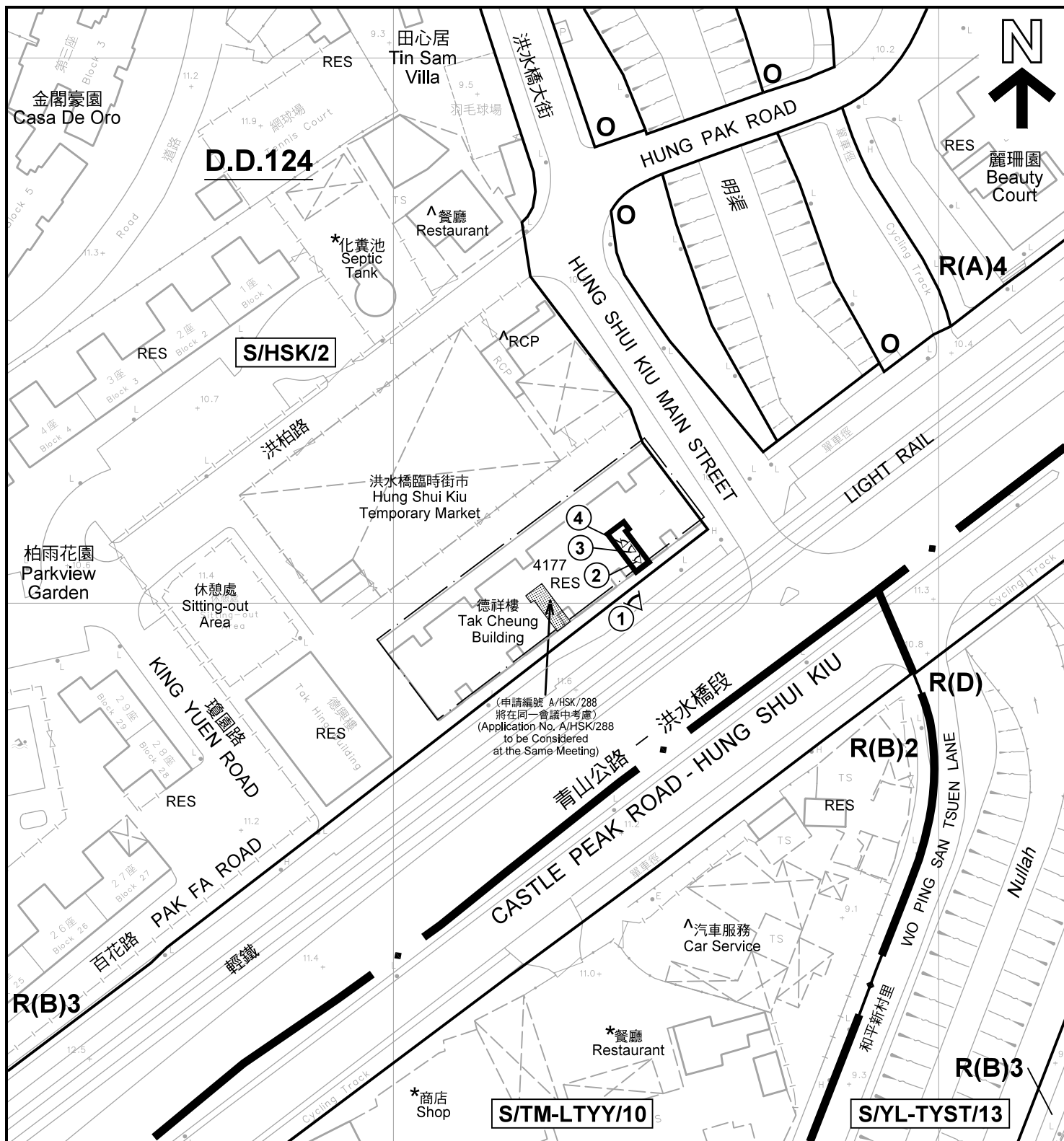

註釋 Notes:

- (1) 2021年1月27日勘測的土地用途
Land uses shown on this plan are in accordance with the land use survey conducted by the Planning Department on 27.1.2021
- (2) * 土地用途跟1993年6月勘測的土地用途一致
Indicates that the use is the same as that revealed by the land use survey conducted by the Planning Department in Jun 1993
- (3) ^ 土地用途跟1993年6月勘測的土地用途有別
Indicates that the use is different from that revealed by the land use survey conducted by the Planning Department in Jun 1993

圖例 LEGEND

- 申請處所(界線只作識別用)
APPLICATION PREMISES
(BOUNDARY FOR IDENTIFICATION
PURPOSE ONLY)
- R(A) 住宅(甲類)
RESIDENTIAL (GROUP A)
- R(B) 住宅(乙類)
RESIDENTIAL (GROUP B)
- R(D) 住宅(丁類)
RESIDENTIAL (GROUP D)

- O 休憩用地
OPEN SPACE
- RES 住用構築物
RESIDENTIAL STRUCTURES
- RCP 垃圾收集站
REFUSE COLLECTION POINT
- ①^ 實地照片的觀景點
VIEWING POINT OF SITE PHOTO

平面圖 SITE PLAN

擬議商店及服務行業(快餐店)
元朗洪水橋大街1號德祥樓地下16號舖
PROPOSED SHOP AND SERVICES (FAST FOOD SHOP)
SHOP 16, G/F, TAK CHEUNG BUILDING,
No.1 HUNG SHUI KIU MAIN STREET, YUEN LONG

本摘要圖於2021年2月16日擬備，所根據的
資料為測量圖編號 6-NW-12D
EXTRACT PLAN PREPARED ON 16.2.2021
BASED ON SURVEY SHEET No. 6-NW-12D

SCALE 1 : 1 000 比例尺
米 METRES 20 0 20 40 米 METRES

規劃署
PLANNING
DEPARTMENT



參考編號
REFERENCE No.
A/HSK/287

圖 PLAN
A-2

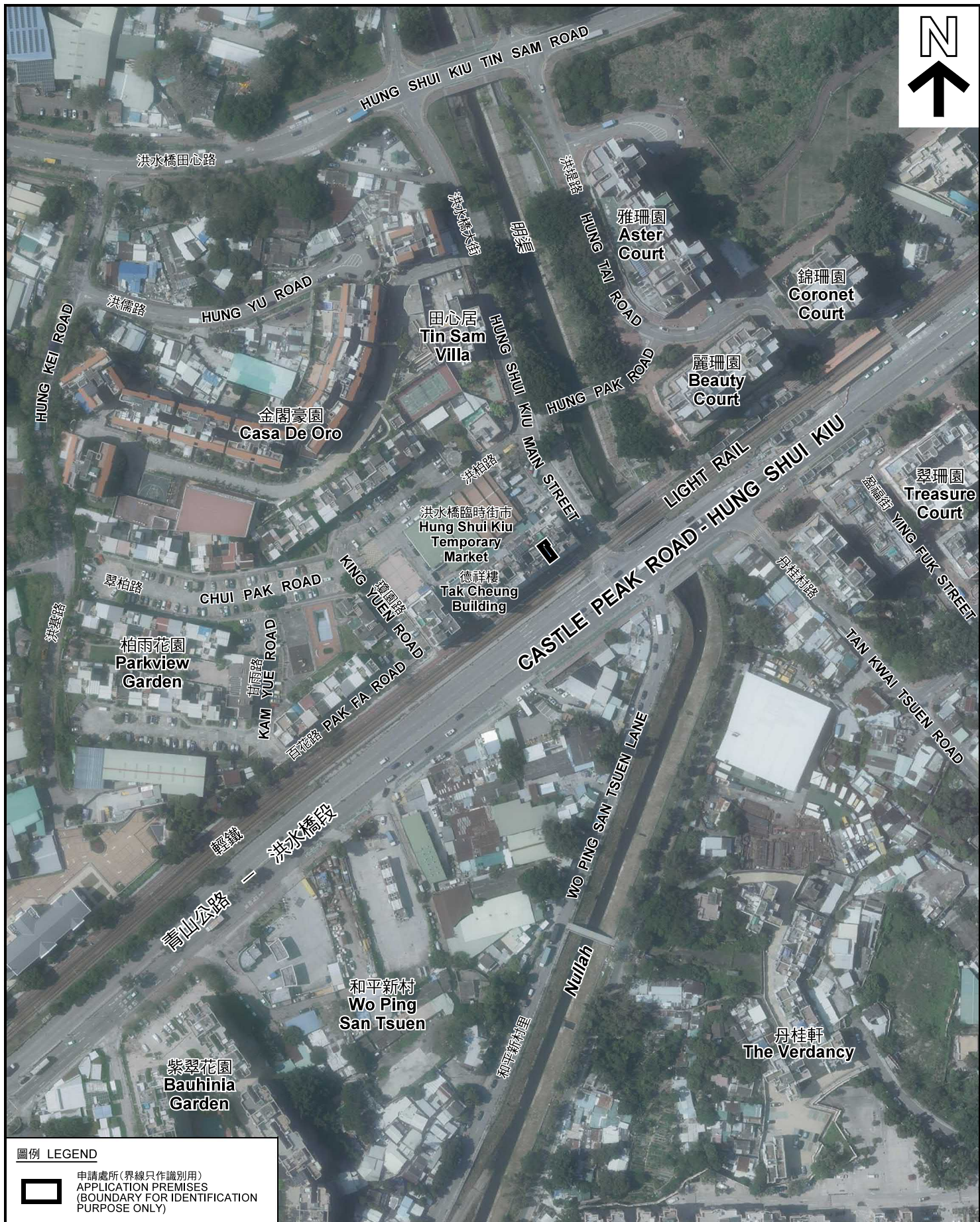

圖例 LEGEND



申請處所(界線只作識別用)
APPLICATION PREMISES
(BOUNDARY FOR IDENTIFICATION
PURPOSE ONLY)

本摘要圖於2021年1月27日擬備，所根據的資料為地政總署於2020年4月28日拍得的航攝照片編號 E095711C
EXTRACT PLAN PREPARED ON 27.1.2021
BASED ON AERIAL PHOTO No.
E095711C TAKEN ON 28.4.2020
BY LANDS DEPARTMENT

航攝照片 AERIAL PHOTO

擬議商店及服務行業(快餐店)
元朗洪水橋大街1號德祥樓地下16號舖
PROPOSED SHOP AND SERVICES (FAST FOOD SHOP)
SHOP 16, G/F, TAK CHEUNG BUILDING,
No.1 HUNG SHUI KIU MAIN STREET, YUEN LONG

規劃署
PLANNING
DEPARTMENT



參考編號
REFERENCE No.
A/HSK/287

圖 PLAN
A-3

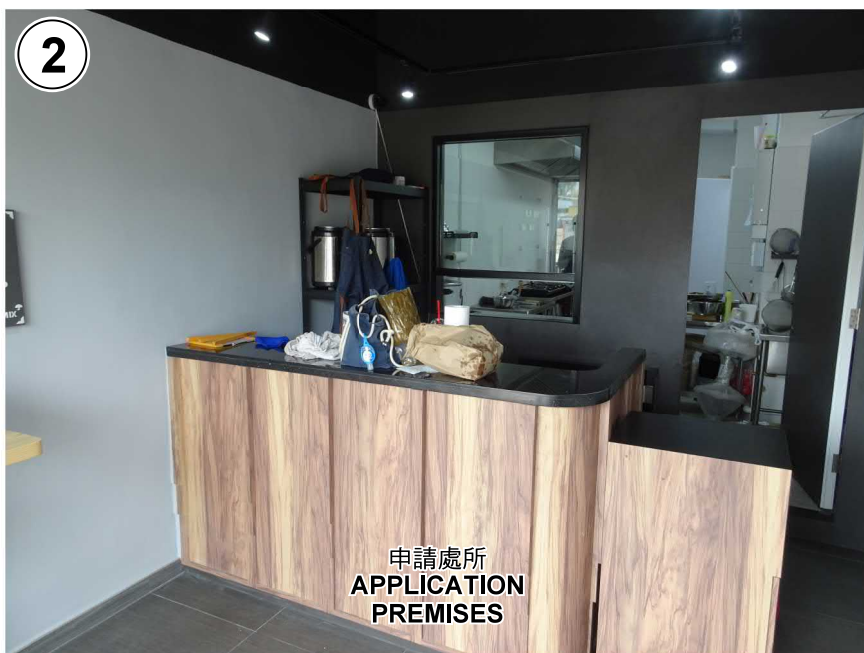

申請處所界線只作識別用 APPLICATION PREMISES BOUNDARY FOR IDENTIFICATION PURPOSE ONLY

實地照片 SITE PHOTOS

擬議商店及服務行業(快餐店)
元朗洪水橋大街1號德祥樓地下16號舖
PROPOSED SHOP AND SERVICES (FAST FOOD SHOP)
SHOP 16, G/F, TAK CHEUNG BUILDING,
No.1 HUNG SHUI KIU MAIN STREET, YUEN LONG

規劃署
PLANNING
DEPARTMENT



參考編號
REFERENCE No.
A/HSK/287

圖 PLAN
A-4

本圖於2021年2月8日擬備，所根據的資料為攝於2021年1月27日的實地照片
PLAN PREPARED ON 8.2.2021
BASED ON SITE PHOTOS TAKEN ON 27.1.2021