

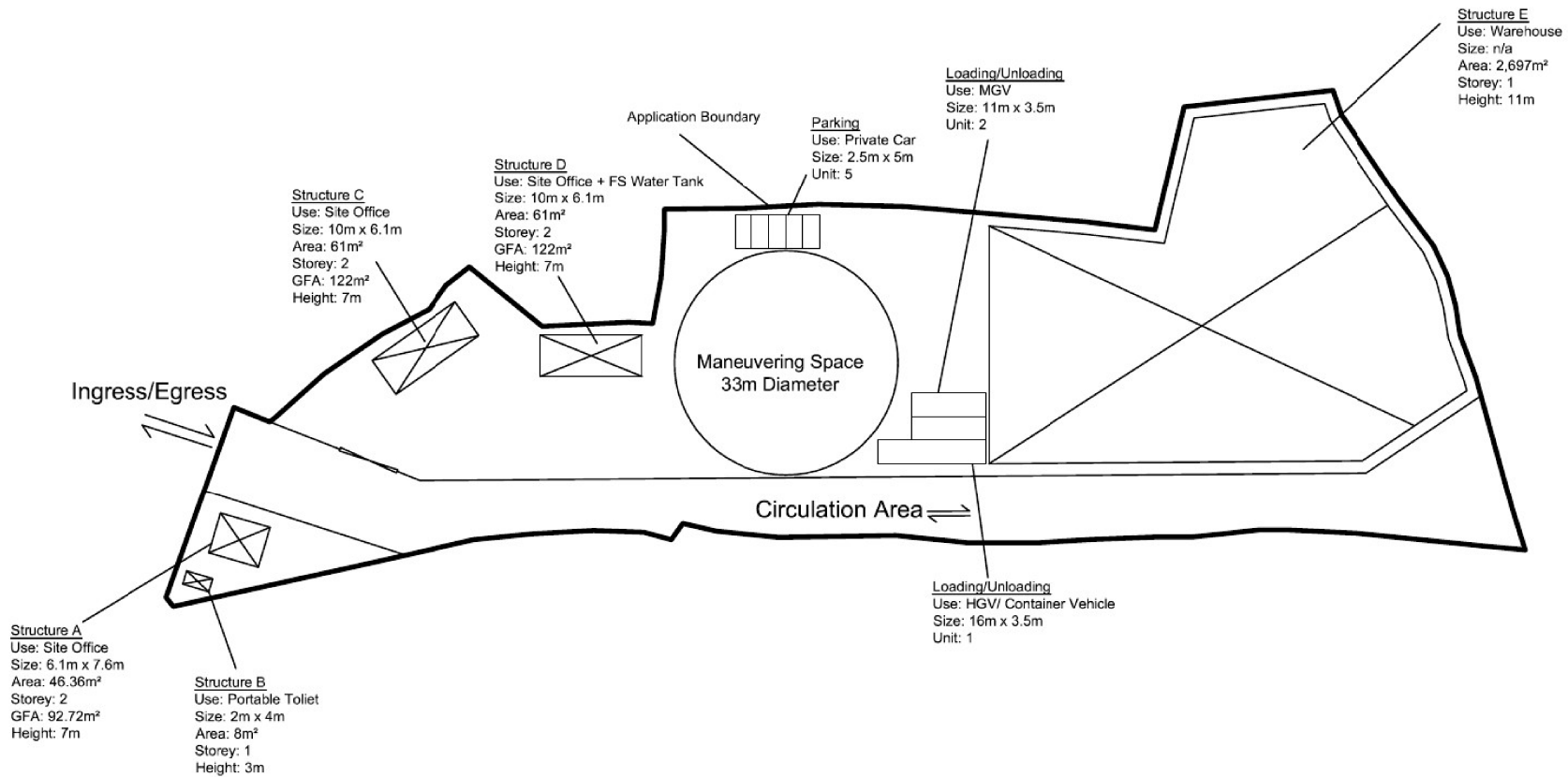

Total Site Area: 8,376m<sup>2</sup>  
 Uncovered Area: 5,502.64m<sup>2</sup>  
 Covered Area: 2,873.36m<sup>2</sup>



Project:	Lot 1808 RP & Various Lot In DD125
Scale:	
Drawn By:	
Obj. Planning No. Zone	
Drawn	
Title:	Proposed Layout Plan

(摘錄自申請人於 14. 12. 2017 呈交的進一步資料)  
 (Extract from Applicant's Further Information Submitted on 14.12.2017)

參考編號 REFERENCE No. A/HSK/37	繪圖 DRAWING A-1
-----------------------------------	-------------------



○ Proposed Tree  
Chinese Banyan Tree  
Total Units: 80  
Height: about 2.75  
Distance: 4m

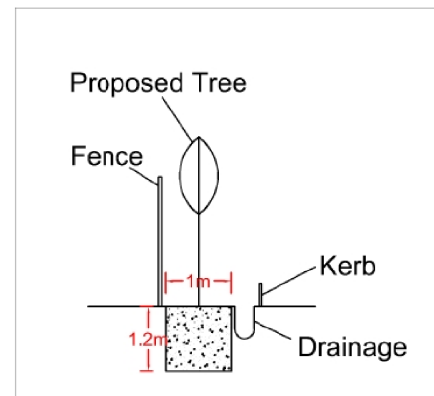
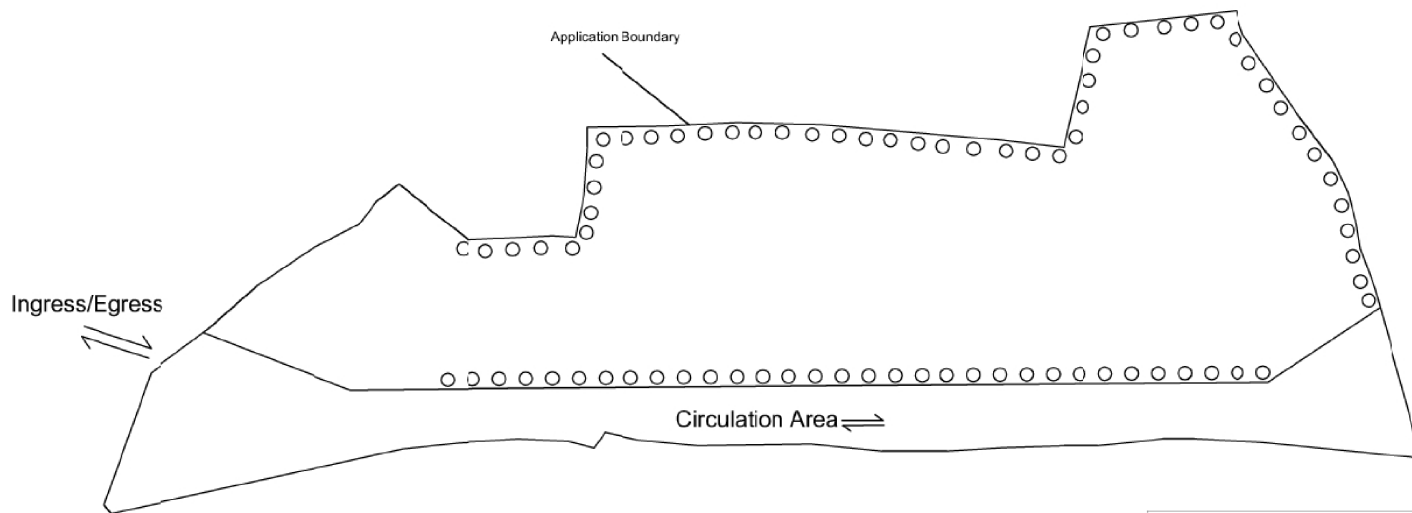

Project:  
Proposed Temporary  
Public Car Park for Private  
Car/MGV/HGV  
Lot 1824 S.B RP &  
Various Lot In DD125

Scale: **1:1000 (A4)**

Drawn By:

GP  
Planning No.  
Zone

District

Title:

Landscape Proposal

(摘錄自申請人於 3. 1. 2018 呈交的進一步資料)  
(Extract from Applicant's Further  
Information Submitted on 3.1.2018)

參考編號  
REFERENCE No.  
A/HSK/37

繪圖 DRAWING  
A-2

CHING WAN  
ENGINEERING  
CONSULTANTS  
COMPANY

Project:  
Proposed Temporary Open  
Storage of Construction  
Material with Ancillary Site  
Office for a Period of 3  
Years at Lcts 1808 RP,  
1809, 1816, 1817, 1818,  
1819, 1820, 1821, 1822,  
1823 and 1825 in D.D. 125,  
Ha Tsuen, Yuen Long

Drawn By:

SDP Planning  
Zone

ANL/HTR/04

Date:

Title:

Drainage Proposal

LEGEND

Lot Boundary

CP Proposed Catchpit

(Size) Proposed UC (1:150) with Heavy Duty Cast Iron Cover

Fall Fall Direction

21-6-2017

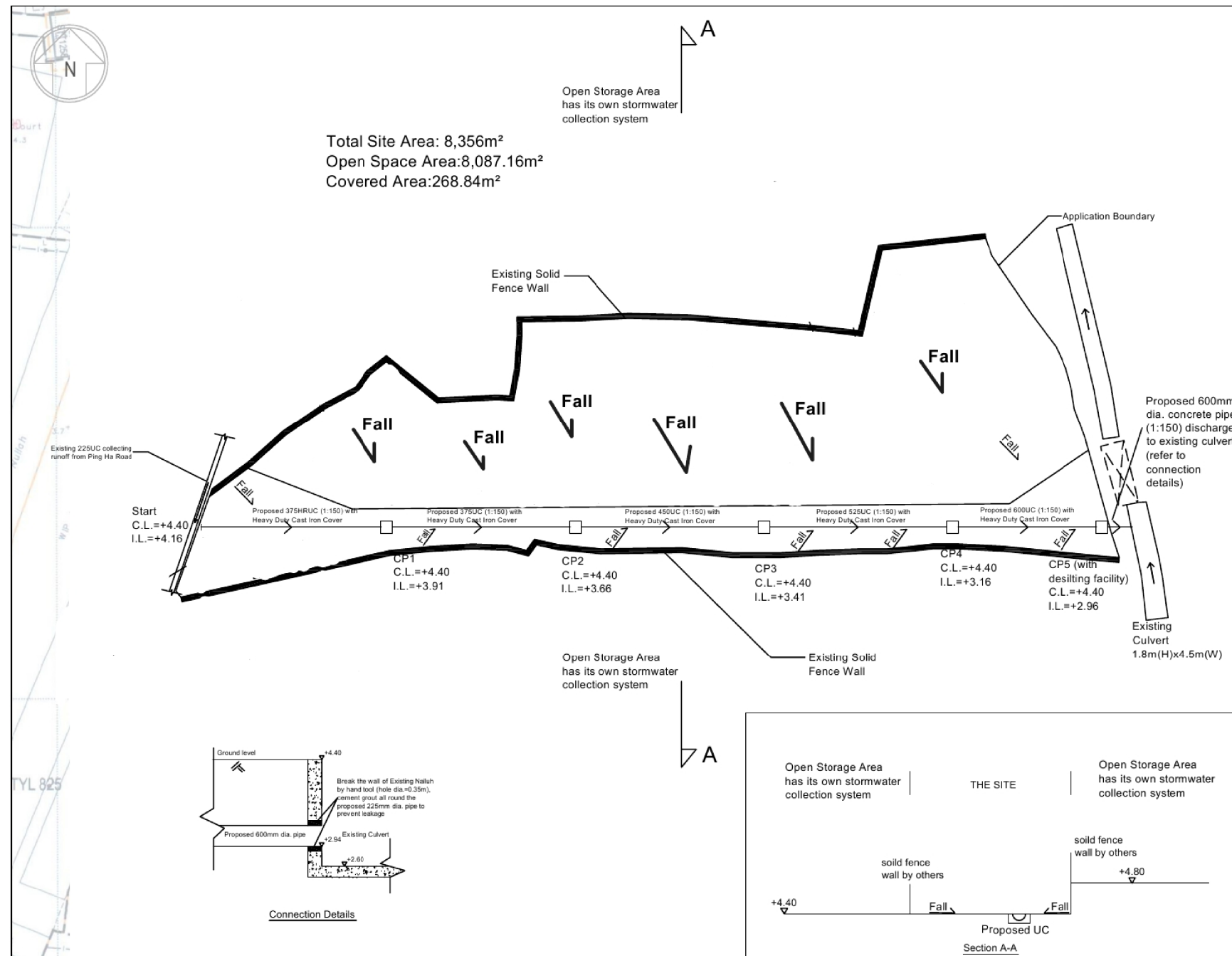

(摘錄自申請人於 4. 1. 2018 呈交的進一步資料)  
(Extract from Applicant's Further  
Information Submitted on 4.1.2018)

參考編號  
REFERENCE No.  
A/HSK/37

繪圖 DRAWING  
A-3

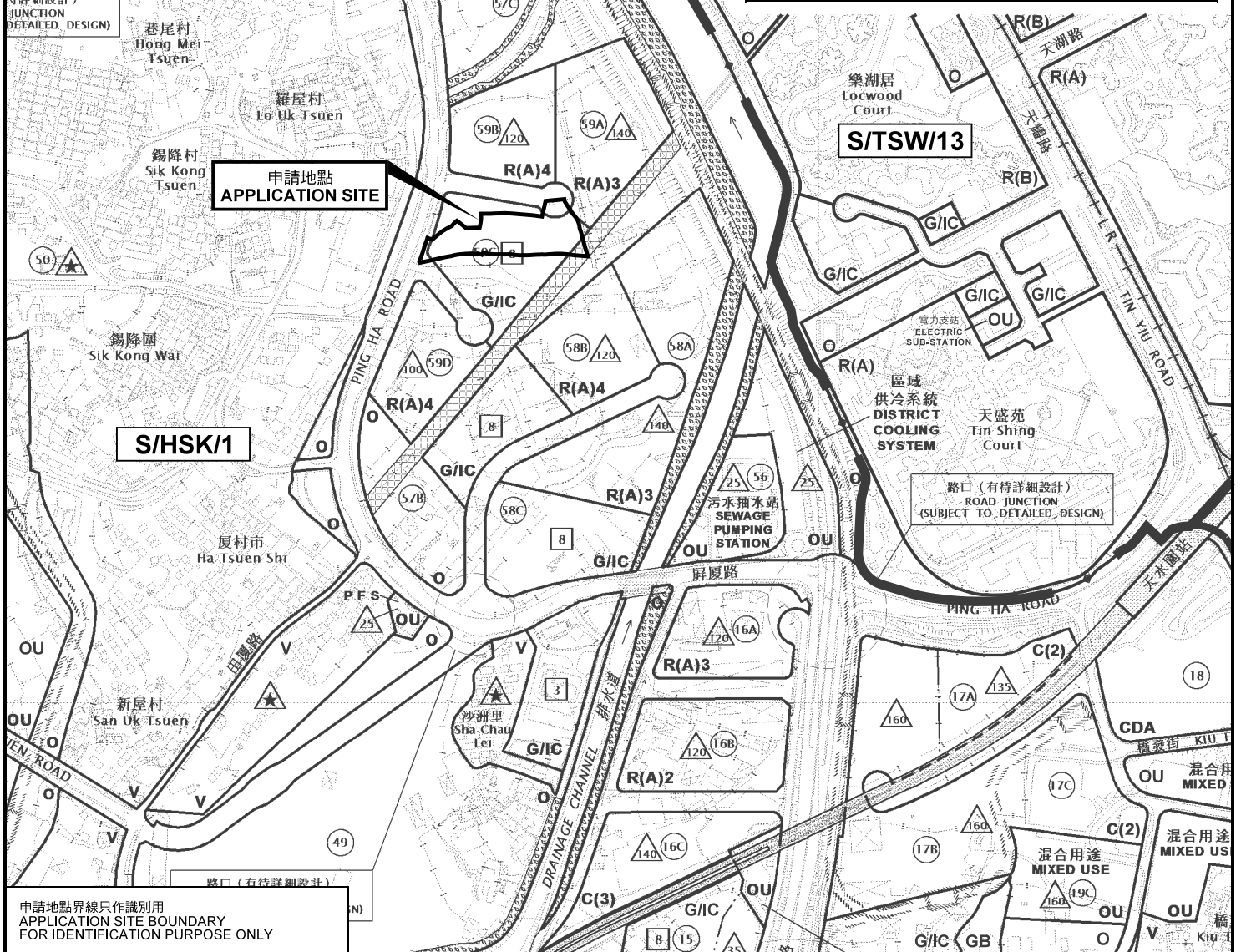
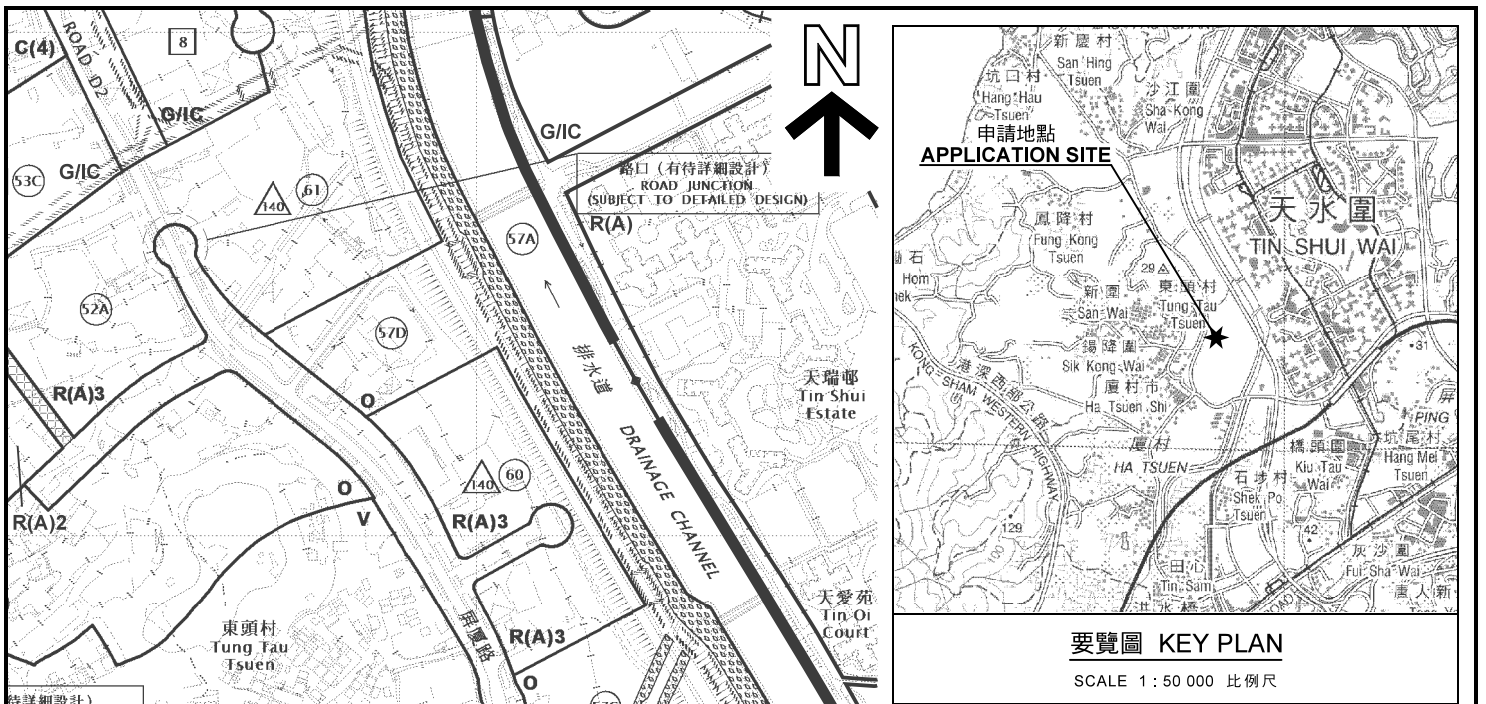

申請地點界線只作識別用  
APPLICATION SITE BOUNDARY  
FOR IDENTIFICATION PURPOSE ONLY

本摘要圖於2018年1月4日擬備，  
所根據的資料為於2017年5月26日  
展示的分區計劃大綱圖編號 S/HSK/1  
EXTRACT PLAN PREPARED ON 4.1.2018  
BASED ON OUTLINE ZONING PLAN No.  
S/HSK/1 EXHIBITED ON 26.5.2017

**位置圖 LOCATION PLAN**  
擬議臨時倉庫(傢俬)連附屬辦公室(為期3年)  
元朗厦村丈量約份第125約地段第1808號餘段、第1809號、  
第1810號B分段餘段(部分)、第1816號、第1817號、第1818號、  
第1819號、第1820號、第1821號、第1822號、第1823號及第1825號  
PROPOSED TEMPORARY WAREHOUSE (FURNITURE) AND  
ANCILLARY OFFICE FOR A PERIOD OF 3 YEARS  
LOTS 1808 RP, 1809, 1810 S.B RP (PART), 1816, 1817, 1818, 1819, 1820,  
1821, 1822, 1823 AND 1825 IN D.D.125, HA TSUEN, YUEN LONG  
SCALE 1 : 7 500 比例尺

米 100 0 100 200 300 米  
METRES

**規劃署  
PLANNING  
DEPARTMENT**



參考編號  
REFERENCE No.  
A/HSK/37

**圖 PLAN  
A-1a**

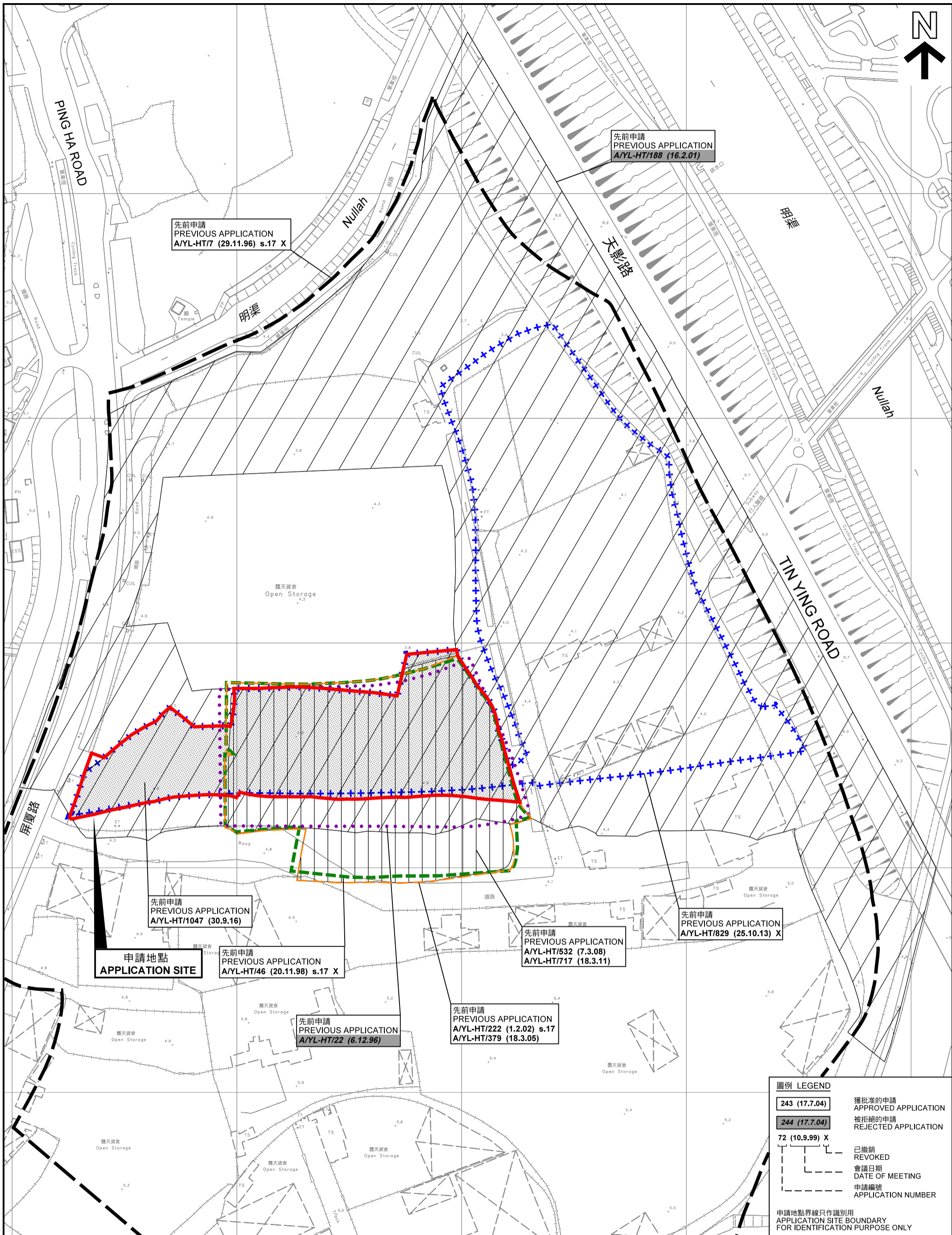

**申請地點**  
**APPLICATION SITE**

先前申請  
PREVIOUS APPLICATION  
A/YL-HT/1047 (30.9.16)

先前申請  
PREVIOUS APPLICATION  
A/YL-HT/46 (20.11.98) s.17 X

先前申請  
PREVIOUS APPLICATION  
A/YL-HT/22 (6.12.96)

先前申請  
PREVIOUS APPLICATION  
A/YL-HT/222 (1.2.02) s.17  
A/YL-HT/379 (18.3.05)

先前申請  
PREVIOUS APPLICATION  
A/YL-HT/532 (7.3.08)  
A/YL-HT/717 (18.3.11)

先前申請  
PREVIOUS APPLICATION  
A/YL-HT/829 (25.10.13) X

先前申請  
PREVIOUS APPLICATION  
A/YL-HT/7 (29.11.96) s.17 X

先前申請  
PREVIOUS APPLICATION  
A/YL-HT/188 (16.2.01)

**圖例 LEGEND**

243 (17.7.04)	獲批准的申請 APPROVED APPLICATION
244 (17.7.04)	被拒絕的申請 REJECTED APPLICATION
72 (10.9.99) X	已撤銷 REVOKED
---	會議日期 DATE OF MEETING
---	申請編號 APPLICATION NUMBER

申請地點界線只作識別用  
APPLICATION SITE BOUNDARY  
FOR IDENTIFICATION PURPOSE ONLY

**先前申請圖 PREVIOUS APPLICATIONS PLAN**

本摘要圖於2017年12月28日擬備，所根據的資料為測量圖編號 6-NW-2D 及 7B  
EXTRACT PLAN PREPARED ON 28.12.2017  
BASED ON SURVEY SHEETS No. 6-NW-2D & 7B

擬議臨時倉庫(傢俬)連附屬辦公室 (為期3年)  
元朗厦村丈量約份第125約地段第1808號餘段、第1809號、  
第1810號B分段餘段(部分)、第1816號、第1817號、第1818號、  
第1819號、第1820號、第1821號、第1822號、第1823號及第1825號  
PROPOSED TEMPORARY WAREHOUSE (FURNITURE) AND  
ANCILLARY OFFICE FOR A PERIOD OF 3 YEARS  
LOTS 1808 RP, 1809, 1810 S.B RP (PART), 1816, 1817, 1818, 1819, 1820,  
1821, 1822, 1823 AND 1825 IN D.D.125, HA TSUEN, YUEN LONG  
SCALE 1 : 1 500 比例尺

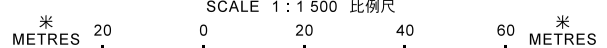

規劃署  
**PLANNING  
DEPARTMENT**



參考編號  
REFERENCE No.  
A/HSK/37

圖 PLAN  
A-1b

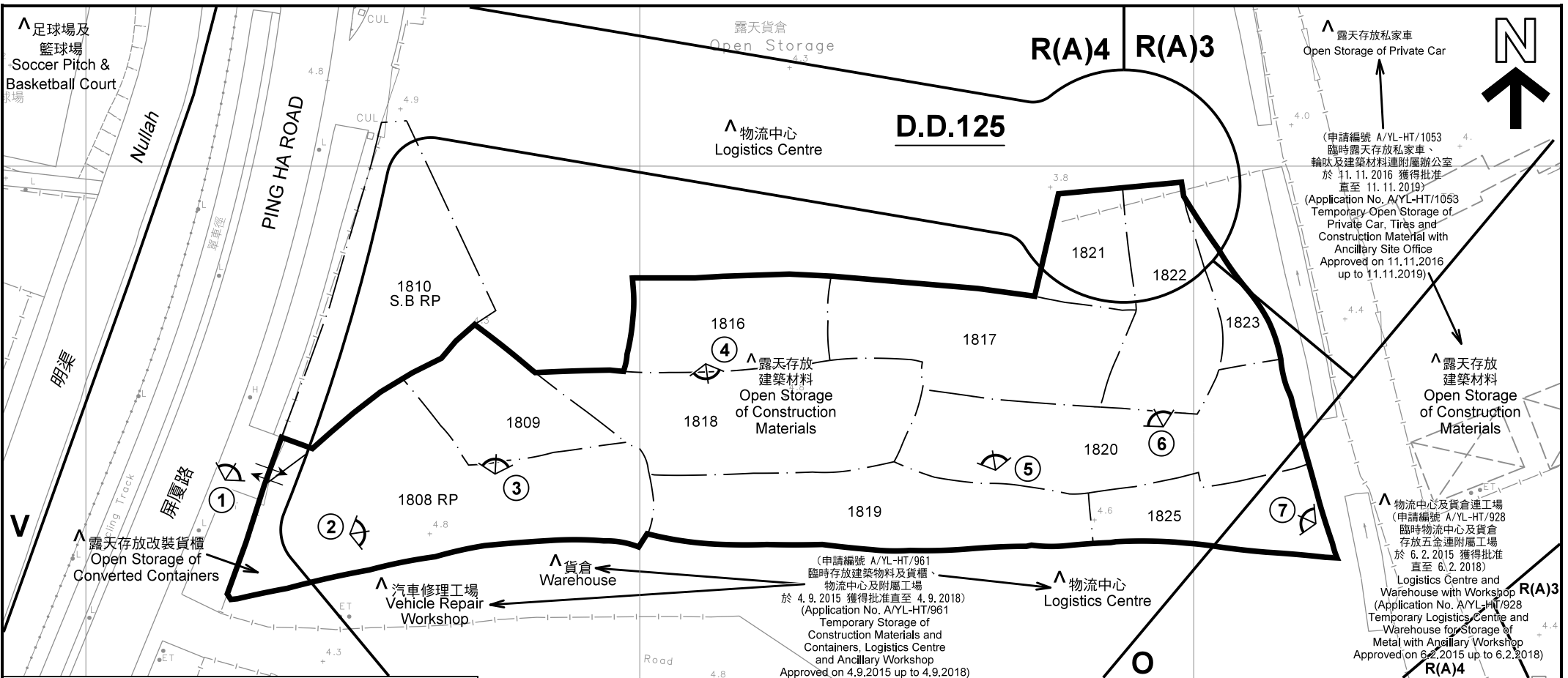

**註釋 Notes:**

(1) 2017年12月1日勘測的土地用途  
Land uses shown on this plan are in accordance with the land use survey conducted by the Planning Department on 1.12.2017

(2) \* 土地用途跟1992年3月勘測的土地用途一致  
Indicates that the use is the same as that revealed by the land use survey conducted by the Planning Department in Mar 1992

(3) ^ 土地用途跟1992年3月勘測的土地用途有別  
Indicates that the use is different from that revealed by the land use survey conducted by the Planning Department in Mar 1992

圖例 LEGEND

申請地點(界線只作識別用)  
APPLICATION SITE (BOUNDARY FOR IDENTIFICATION PURPOSE ONLY)

R(A) 住宅(A類)  
RESIDENTIAL (GROUP A)

V 鄉村式發展  
VILLAGE TYPE DEVELOPMENT

G/I/C 政府、機構或社區  
GOVERNMENT, INSTITUTION OR COMMUNITY

O 休憩用地  
OPEN SPACE

① 實地照片的觀景點  
VIEWING POINT OF SITE PHOTO

↔ 入口/出口  
INGRESS / EGRESS

本摘要圖於2017年12月28日擬備，所根據的資料為測量圖編號 6-NW-7B  
EXTRACT PLAN PREPARED ON 28.12.2017 BASED ON SURVEY SHEET No. 6-NW-7B

**平面圖 SITE PLAN**

擬議臨時倉庫(傢俬)連附屬辦公室(為期3年)  
元朗厦村丈量約份第125約地段第1808號餘段、第1809號、第1810號B分段餘段(部分)、第1816號、第1817號、第1818號、第1819號、第1820號、第1821號、第1822號、第1823號及第1825號  
PROPOSED TEMPORARY WAREHOUSE (FURNITURE) AND ANCILLARY OFFICE FOR A PERIOD OF 3 YEARS  
LOTS 1808 RP, 1809, 1810 S.B RP (PART), 1816, 1817, 1818, 1819, 1820, 1821, 1822, 1823 AND 1825 IN D.D.125, HA TSUEN, YUEN LONG  
SCALE 1 : 1 000 比例尺

米 METRES 20 0 20 40 米 METRES

**規劃署 PLANNING DEPARTMENT**

參考編號 REFERENCE No. A/HSK/37

圖 PLAN A-2

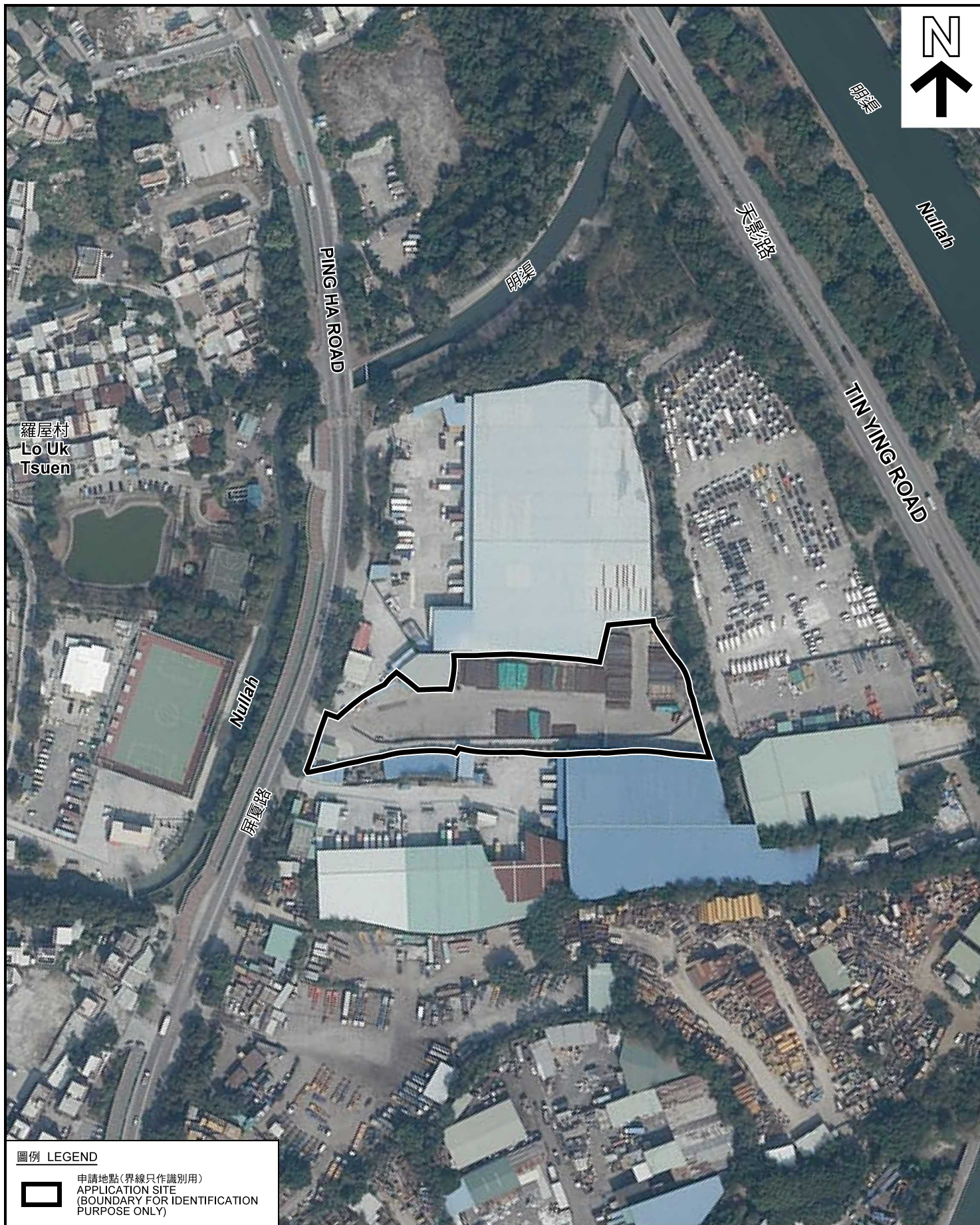

圖例 LEGEND



申請地點(界線只作識別用)  
APPLICATION SITE  
(BOUNDARY FOR IDENTIFICATION  
PURPOSE ONLY)

本摘要圖於2017年12月28日擬備，所根據的資料為地政總署於2017年1月26日拍得的航攝照片編號 E013944C  
EXTRACT PLAN PREPARED ON 28.12.2017  
BASED ON AERIAL PHOTO No.  
E013944C TAKEN ON 26.1.2017  
BY LANDS DEPARTMENT

航攝照片 AERIAL PHOTO

擬議臨時倉庫(傢俬)連附屬辦公室(為期3年)  
元朗厦村丈量約份第125約地段第1808號餘段、第1809號、  
第1810號B分段餘段(部分)、第1816號、第1817號、第1818號、  
第1819號、第1820號、第1821號、第1822號、第1823號及第1825號  
PROPOSED TEMPORARY WAREHOUSE (FURNITURE) AND  
ANCILLARY OFFICE FOR A PERIOD OF 3 YEARS  
LOTS 1808 RP, 1809, 1810 S.B RP (PART), 1816, 1817, 1818, 1819, 1820,  
1821, 1822, 1823 AND 1825 IN D.D.125, HA TSUEN, YUEN LONG

規劃署  
PLANNING  
DEPARTMENT



參考編號  
REFERENCE No.  
A/HSK/37

圖 PLAN  
A-3



申請地點界線只作識別用 APPLICATION SITE BOUNDARY FOR IDENTIFICATION PURPOSE ONLY

**實地照片 SITE PHOTOS**

擬議臨時倉庫(傢俬)連附屬辦公室(為期3年)  
 元朗厦村丈量約份第125約地段第1808號餘段、第1809號、  
 第1810號B分段餘段(部分)、第1816號、第1817號、第1818號、  
 第1819號、第1820號、第1821號、第1822號、第1823號及第1825號  
 PROPOSED TEMPORARY WAREHOUSE (FURNITURE) AND  
 ANCILLARY OFFICE FOR A PERIOD OF 3 YEARS  
 LOTS 1808 RP, 1809, 1810 S.B RP (PART), 1816, 1817, 1818, 1819, 1820,  
 1821, 1822, 1823 AND 1825 IN D.D.125, HA TSUEN, YUEN LONG

規劃署  
**PLANNING  
 DEPARTMENT**



參考編號  
 REFERENCE No.  
**A/HSK/37**

圖 PLAN  
**A-4a**

本圖於2017年12月28日擬備，所根據的資料為攝於2017年12月1日的實地照片  
 PLAN PREPARED ON 28.12.2017  
 BASED ON SITE PHOTOS  
 TAKEN ON 1.12.2017





申請地點界線只作識別用 APPLICATION SITE BOUNDARY FOR IDENTIFICATION PURPOSE ONLY

**實地照片 SITE PHOTOS**

擬議臨時倉庫(傢俬)連附屬辦公室(為期3年)  
元朗厦村丈量約份第125約地段第1808號餘段、第1809號、  
第1810號B分段餘段(部分)、第1816號、第1817號、第1818號、  
第1819號、第1820號、第1821號、第1822號、第1823號及第1825號  
PROPOSED TEMPORARY WAREHOUSE (FURNITURE) AND  
ANCILLARY OFFICE FOR A PERIOD OF 3 YEARS  
LOTS 1808 RP, 1809, 1810 S.B RP (PART), 1816, 1817, 1818, 1819, 1820,  
1821, 1822, 1823 AND 1825 IN D.D.125, HA TSUEN, YUEN LONG

規劃署  
PLANNING  
DEPARTMENT



參考編號  
REFERENCE No.  
A/HSK/37

圖 PLAN  
A-4b

本圖於2017年12月28日擬備，所根據的資料為攝於2017年12月1日的實地照片  
PLAN PREPARED ON 28.12.2017  
BASED ON SITE PHOTOS  
TAKEN ON 1.12.2017