

地段索引圖 LOT INDEX PLAN

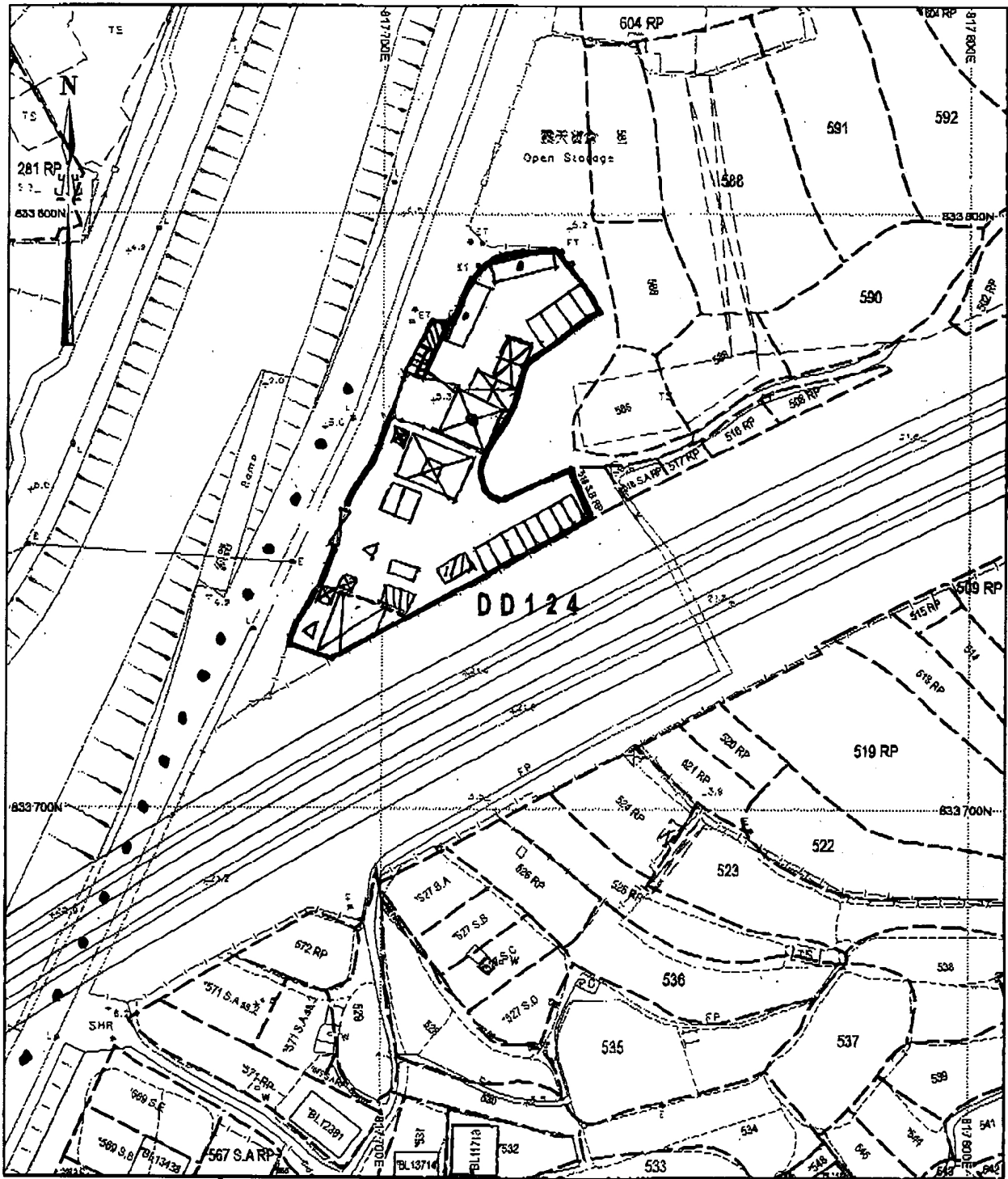

< 平面圖 II > - 新界元朗洪水橋石埗路 DD124 lot 582 RP, 583 及毗連政府土地

- 申請地盤範圍
- ... 來往地盤車輛路線
- ⊠ 80 平方呎 x 6 米高上蓋
- ⊠ 68 平方呎 x 6 米高上蓋
- ⊠ 39 平方呎 x 6 米高上蓋 x 2
- ⊠ 10 平方呎 x 3 米高上蓋 x 3
- ⊠ 地盤出入口
- ⊠ 93 平方呎 x 6 米高上蓋
- ⊠ 15 平方呎 x 2.5 米高改裝貨櫃 (單層) x 3 個
- ⊠ 15 平方呎 x 5 米高改裝貨櫃 (雙層) x 1 個
- 2.5 米 x 5 米私家車泊位
- 3.5 米 x 11 米 16 噸貨車泊位
- △ 上落貨車位

(摘錄自申請人於 11.5.2018 呈交的進一步資料)
(Extract from Applicant's Further Information Submitted on 11.5.2018)

| | |
|-----------------------------------|-------------------|
| 參考編號 REFERENCE No. A/HSK/72 | 繪圖 DRAWING A-1 |
|-----------------------------------|-------------------|

LOT INDEX PLAN

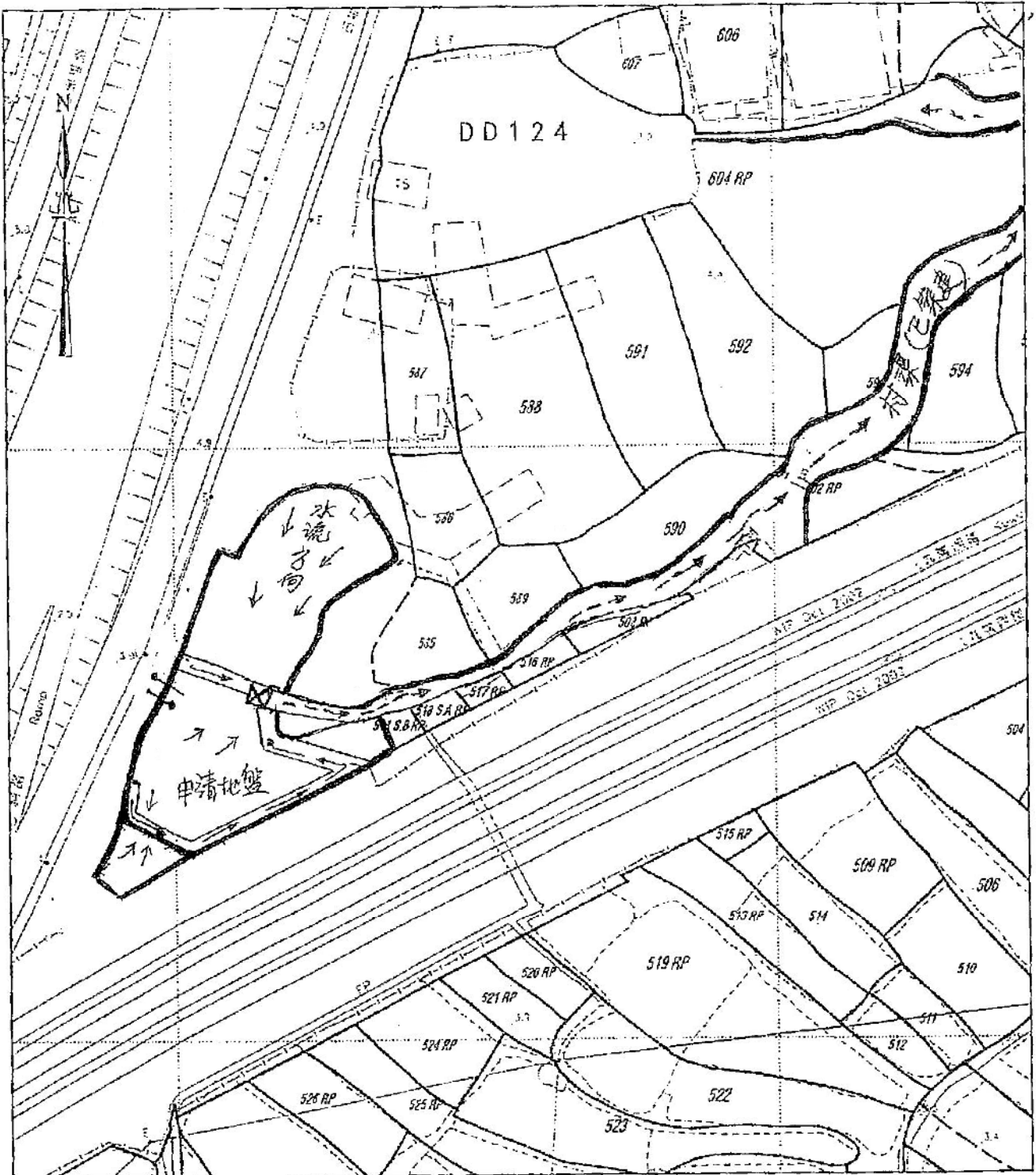

申請地盤 = 元朗厦村區石塘路 DD124 lot. 582 RP, 583 及毗連政府土地

< 渠務建議圖 >

==> 地盤自設 300MM X 300MM 渠道

⊠ 自設水井連接渠道往地盤外已建村渠

==> 地盤外 500MM - 800MM 已建村渠

==> 地盤出入口位

→ 地面水流方向

註 = 建議保留沿用舊有申請 A/YL-HT/631 渠道

LOT INDEX PLAN

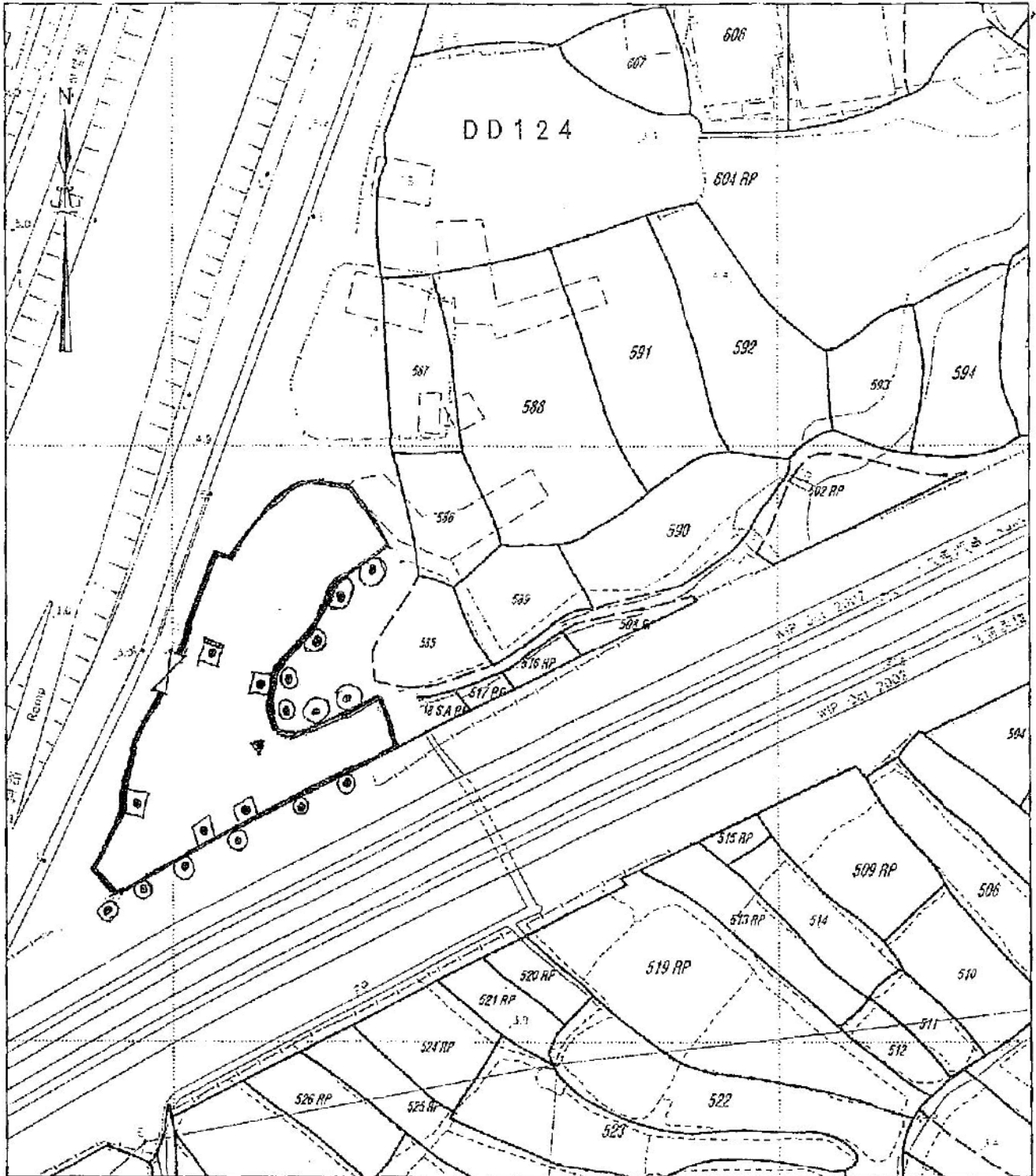

申請地盤 = 元朗原村區石塘路 DD124 60, 582 RP, 583 及毗連政府土地

<美化環境, 植樹建議>

(備有申請 AYL-HT/631)

⊙ ⊙ 原有種植樹木

⊠ 地盤出入口

▲ 自設水龍頭方便灌溉



地盤已種樹木—地盤內每隔5米種一棵3米高細葉榕或洋紫荊。在地盤外圍四周均有原有樹木。整觀地盤滿鋪樹木, 十分茂盛。故此建議地盤無需再加種樹木。

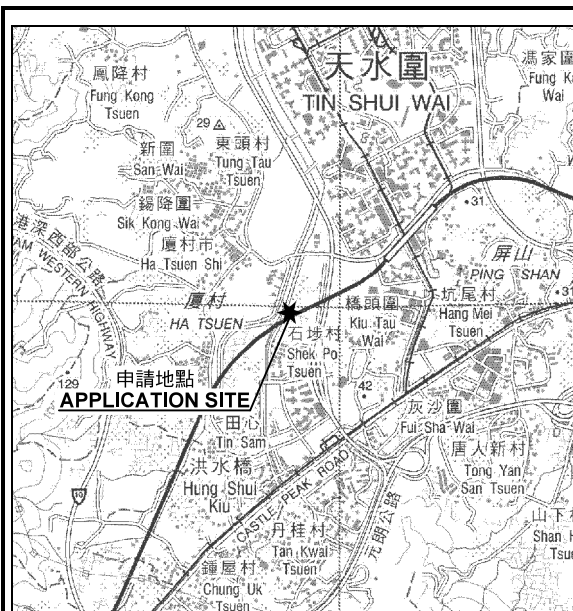

要覽圖 KEY PLAN

SCALE 1 : 50 000 比例尺

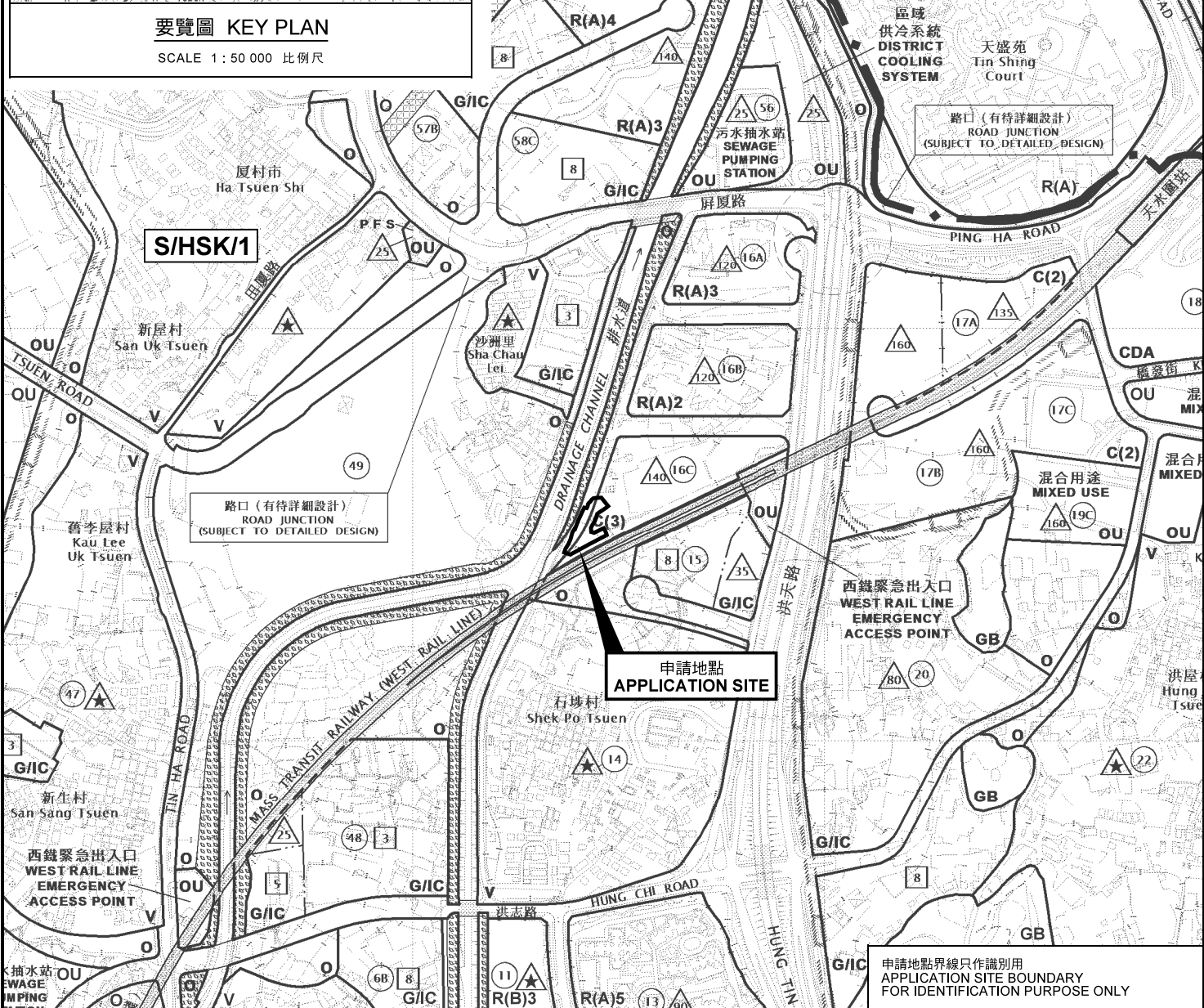

位置圖 LOCATION PLAN

臨時露天汽車維修連附屬工場及停車場 (為期3年)
 元朗厦村丈量約份第124約地段第582號餘段及第583號和毗連政府土地
 TEMPORARY OPEN-AIR VEHICLE REPAIR YARD WITH
 ANCILLARY WORKSHOP AND VEHICLE PARKING
 FOR A PERIOD OF 3 YEARS
 LOTS 582 RP AND 583 IN D.D.124 AND
 ADJOINING GOVERNMENT LAND, HA TSUEN, YUEN LONG
 SCALE 1 : 7 500 比例尺

米 100 0 100 200 300 米
 METRES

本摘要圖於2018年5月21日擬備，
 所根據的資料為於2017年5月26日
 展示的分區計劃大綱圖編號 S/HSK/1
 EXTRACT PLAN PREPARED ON 21.5.2018
 BASED ON OUTLINE ZONING PLAN No.
 S/HSK/1 EXHIBITED ON 26.5.2017

規劃署
 PLANNING
 DEPARTMENT



參考編號
 REFERENCE No.
 A/HSK/72

圖 PLAN
 A-1a

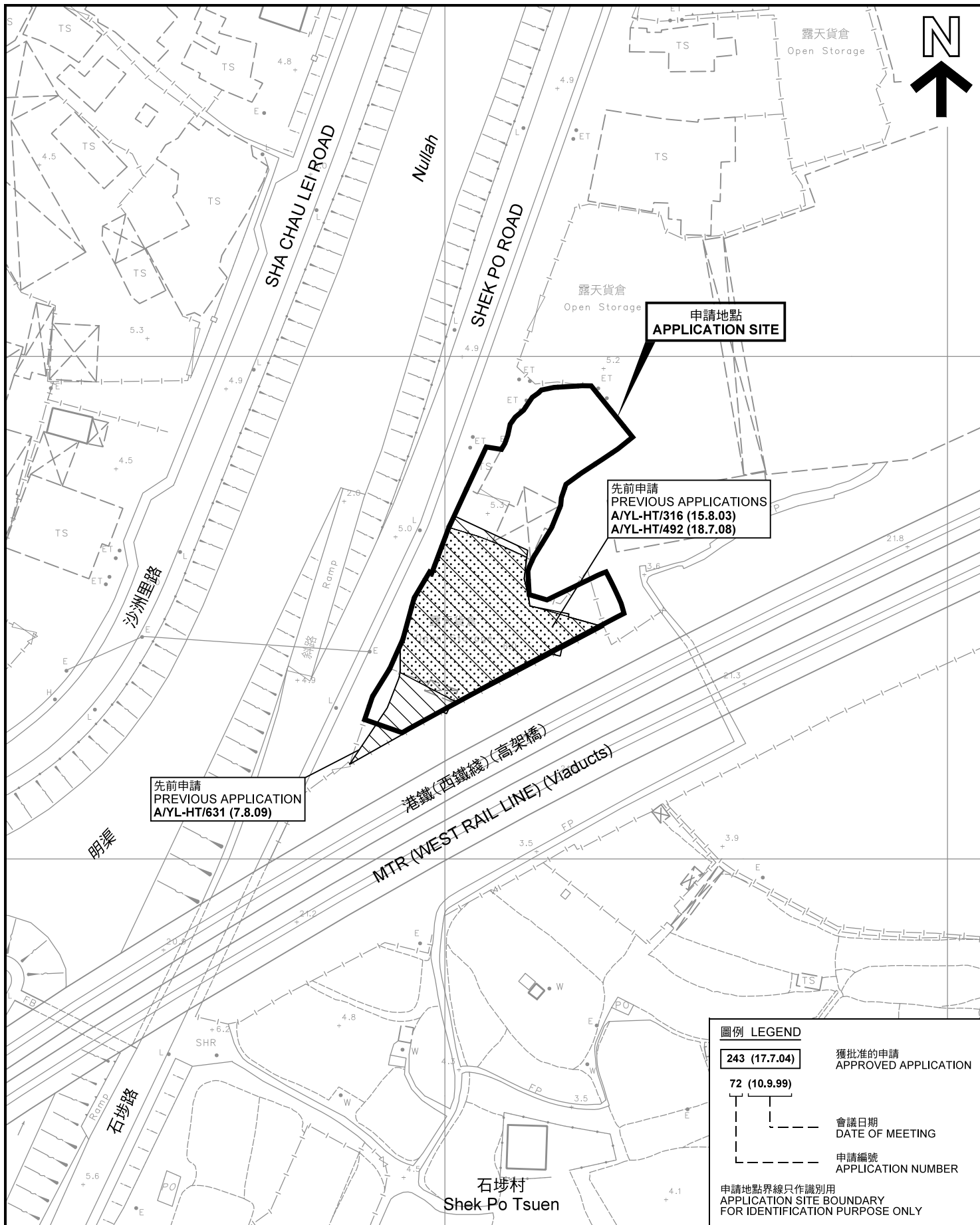

| 圖例 LEGEND | |
|---|---|
| | 243 (17.7.04) 獲批准的申請 APPROVED APPLICATION |
| | 72 (10.9.99) 會議日期 DATE OF MEETING |
| | 申請編號 APPLICATION NUMBER |
| 申請地點界線只作識別用 APPLICATION SITE BOUNDARY FOR IDENTIFICATION PURPOSE ONLY | |

先前申請圖 PREVIOUS APPLICATIONS PLAN

臨時露天汽車維修連附屬工場及停車場 (為期3年)
 元朗廈村丈量約份第124約地段第582號餘段及第583號和毗連政府土地
TEMPORARY OPEN-AIR VEHICLE REPAIR YARD WITH ANCILLARY WORKSHOP AND VEHICLE PARKING FOR A PERIOD OF 3 YEARS
 LOTS 582 RP AND 583 IN D.D.124 AND ADJOINING GOVERNMENT LAND, HA TSUEN, YUEN LONG
 SCALE 1 : 1 000 比例尺

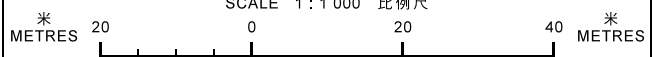

本摘要圖於2018年5月23日擬備，所根據的資料為測量圖編號 6-NW-7D
 EXTRACT PLAN PREPARED ON 23.5.2018 BASED ON SURVEY SHEET No. 6-NW-7D

規劃署
PLANNING DEPARTMENT



參考編號
 REFERENCE No.
A/HSK/72

圖 PLAN
A-1b

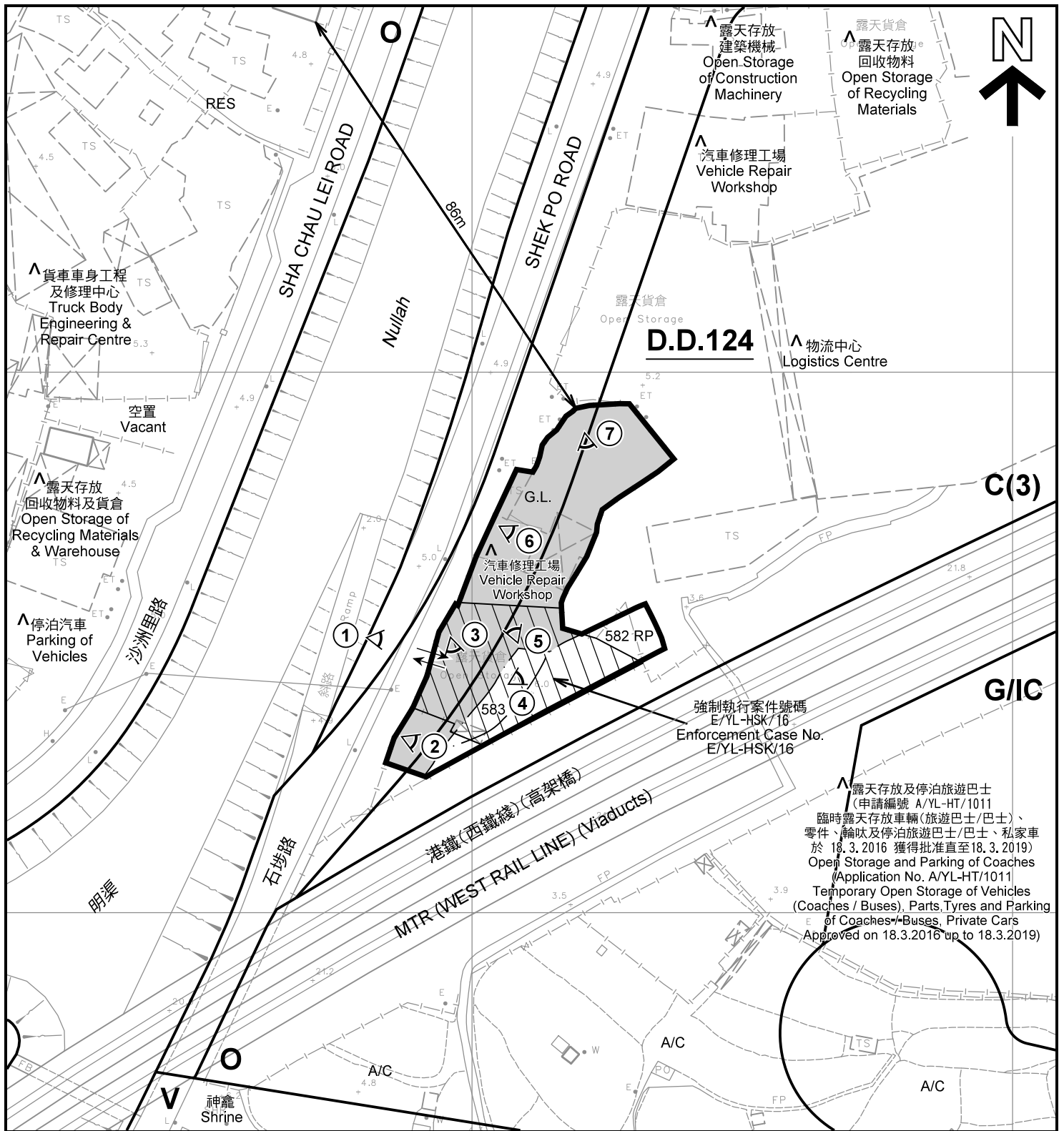

註釋 Notes :

- (1) 2018年5月23日勘測的土地用途
Land uses shown on this plan are in accordance with the land use survey conducted by the Planning Department on 23.5.2018
- (2) * 土地用途跟1992年3月勘測的土地用途一致
Indicates that the use is the same as that revealed by the land use survey conducted by the Planning Department in Mar 1992
- (3) ^ 土地用途跟1992年3月勘測的土地用途有別
Indicates that the use is different from that revealed by the land use survey conducted by the Planning Department in Mar 1992

圖例 LEGEND

- 申請地點(界線只作識別用)
APPLICATION SITE
(BOUNDARY FOR IDENTIFICATION
PURPOSE ONLY)
- C** 商業
COMMERCIAL
- V** 鄉村式發展
VILLAGE TYPE DEVELOPMENT
- G/I/C** 政府、機構或社區
GOVERNMENT, INSTITUTION OR
COMMUNITY
- O** 休憩用地
OPEN SPACE
- G.L.** 政府土地
GOVERNMENT LAND
- RES** 住用構築物
RESIDENTIAL STRUCTURES
- A/C** 常耕農地
CULTIVATED AGRICULTURAL LAND
- 實地照片的觀景點
VIEWING POINT OF SITE PHOTO
- 入口/出口
INGRESS / EGRESS

平面圖 SITE PLAN

臨時露天汽車維修連附屬工場及停車場 (為期3年)
元朗廈村丈量約份第124約地段第582號餘段及第583號和毗連政府土地
TEMPORARY OPEN-AIR VEHICLE REPAIR YARD WITH
ANCILLARY WORKSHOP AND VEHICLE PARKING
FOR A PERIOD OF 3 YEARS
LOTS 582 RP AND 583 IN D.D. 124 AND
ADJOINING GOVERNMENT LAND, HA TSUEN, YUEN LONG
SCALE 1 : 1 000 比例尺

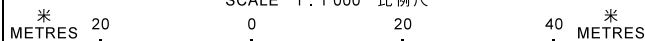

**規劃署
PLANNING
DEPARTMENT**



參考編號
REFERENCE No.
A/HSK/72

圖 **PLAN**
A-2

本摘要圖於2018年6月5日擬備，所根據的資料為測量圖編號 6-NW-7D
EXTRACT PLAN PREPARED ON 5.6.2018
BASED ON SURVEY SHEET No. 6-NW-7D

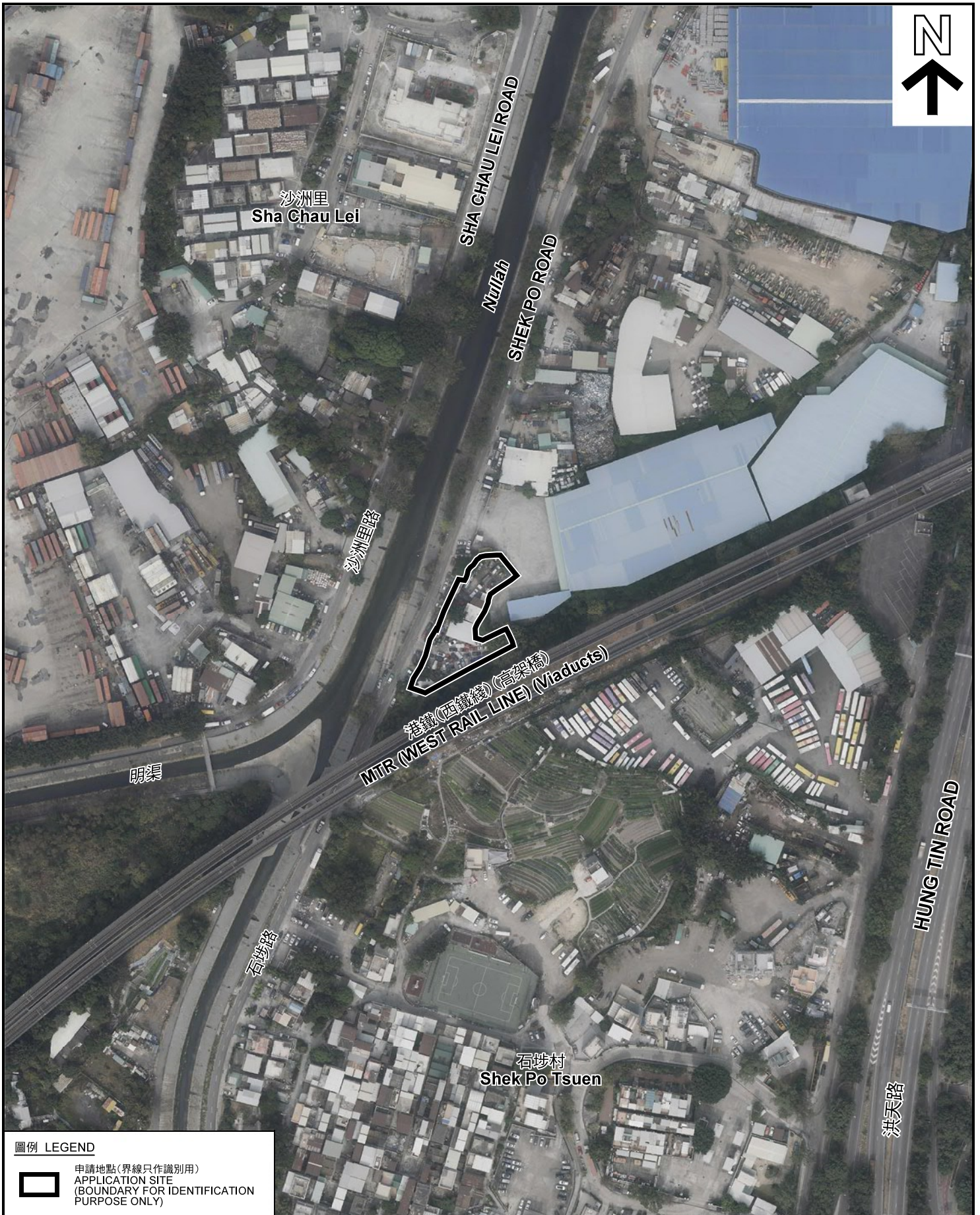

圖例 LEGEND



申請地點(界線只作識別用)
APPLICATION SITE
(BOUNDARY FOR IDENTIFICATION
PURPOSE ONLY)

本摘要圖於2018年5月23日擬備，所根據的資料為地政總署於2018年1月3日拍得的航攝照片編號 E032376C
EXTRACT PLAN PREPARED ON 23.5.2018
BASED ON AERIAL PHOTO No.
E032376C TAKEN ON 3.1.2018
BY LANDS DEPARTMENT

航攝照片 AERIAL PHOTO

臨時露天汽車維修連附屬工場及停車場(為期3年)
元朗廈村丈量約份第124約地段第582號餘段及第583號和毗連政府土地
TEMPORARY OPEN-AIR VEHICLE REPAIR YARD WITH
ANCILLARY WORKSHOP AND VEHICLE PARKING
FOR A PERIOD OF 3 YEARS
LOTS 582 RP AND 583 IN D.D.124 AND
ADJOINING GOVERNMENT LAND, HA TSUEN, YUEN LONG

規劃署
PLANNING
DEPARTMENT



參考編號
REFERENCE No.
A/HSK/72

圖 PLAN
A-3



實地照片 SITE PHOTOS

臨時露天汽車維修連附屬工場及停車場（為期3年）
元朗厦村丈量約份第124約地段第582號餘段及第583號和毗連政府土地
TEMPORARY OPEN-AIR VEHICLE REPAIR YARD WITH
ANCILLARY WORKSHOP AND VEHICLE PARKING
FOR A PERIOD OF 3 YEARS
LOTS 582 RP AND 583 IN D.D.124 AND
ADJOINING GOVERNMENT LAND, HA TSUEN, YUEN LONG

規劃署
PLANNING
DEPARTMENT



參考編號
REFERENCE No.
A/HSK/72

圖 PLAN
A-4a

本圖於2018年5月30日擬備，所根據的資料為攝於2018年5月4日的實地照片
PLAN PREPARED ON 30.5.2018
BASED ON SITE PHOTOS
TAKEN ON 4.5.2018



本圖於2018年5月25日擬備，所根據的資料為攝於2018年5月4日的實地照片
PLAN PREPARED ON 25.5.2018
BASED ON SITE PHOTOS
TAKEN ON 4.5.2018

實地照片 SITE PHOTOS

臨時露天汽車維修連附屬工場及停車場（為期3年）
元朗厦村丈量約份第124約地段第582號餘段及第583號和毗連政府土地
TEMPORARY OPEN-AIR VEHICLE REPAIR YARD WITH
ANCILLARY WORKSHOP AND VEHICLE PARKING
FOR A PERIOD OF 3 YEARS
LOTS 582 RP AND 583 IN D.D.124 AND
ADJOINING GOVERNMENT LAND, HA TSUEN, YUEN LONG

規劃署
PLANNING
DEPARTMENT



參考編號
REFERENCE No.
A/HSK/72

圖 PLAN
A-4b