

場地申請用途：停車場

(P)



(摘錄自申請人於 11.5.2018 呈交的申請書)  
(Extract from Applicant's  
Submission of 11.5.2018)

參考編號  
REFERENCE No.  
A/HSK/76

繪圖 DRAWING  
A-1

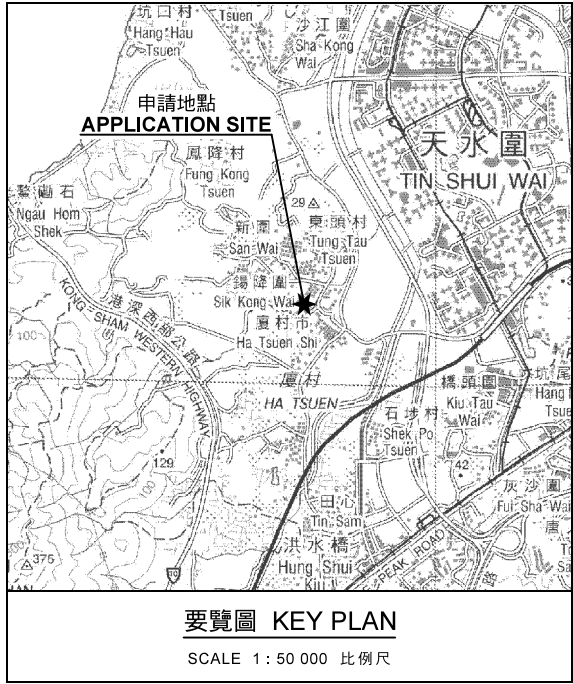
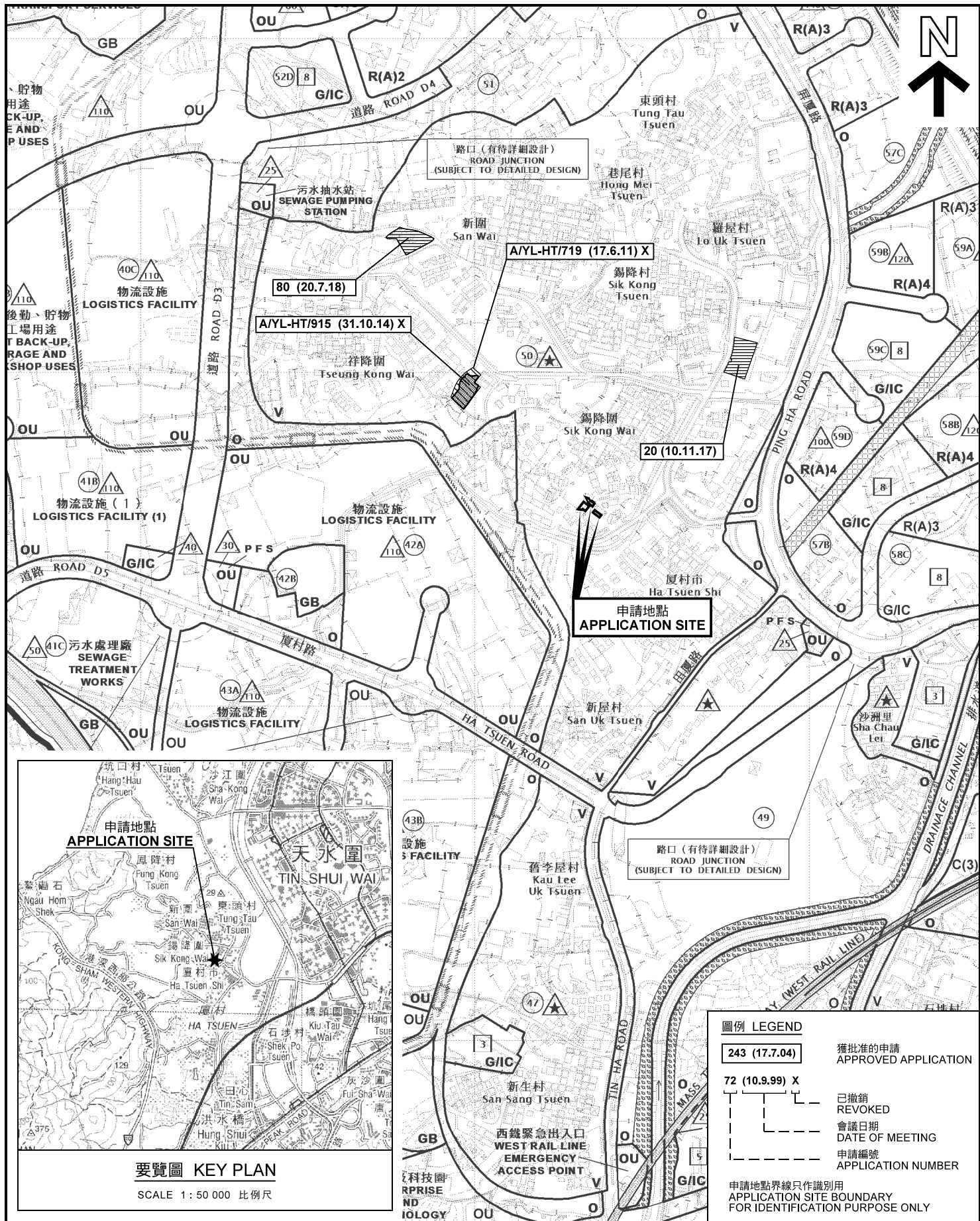

**圖例 LEGEND**

243 (17.7.04)	獲批准的申請 APPROVED APPLICATION
72 (10.9.99) X	已撤銷 REVOKED
---	會議日期 DATE OF MEETING
---	申請編號 APPLICATION NUMBER

申請地點界線只作識別用  
APPLICATION SITE BOUNDARY  
FOR IDENTIFICATION PURPOSE ONLY

<p>本摘要圖於2018年10月26日擬備，所根據的資料為於2018年10月16日核准的分區計劃大綱圖編號 S/HSK/2 EXTRACT PLAN PREPARED ON 26.10.2018 BASED ON OUTLINE ZONING PLAN No. S/HSK/2 APPROVED ON 16.10.2018</p>	<p>位置圖及同類申請 LOCATION PLAN WITH SIMILAR APPLICATIONS</p> <p>臨時公眾停車場(私家車) (為期3年) 元朗厦村丈量約份第125約地段第1089號(部分) TEMPORARY PUBLIC VEHICLE PARK (PRIVATE CAR) FOR A PERIOD OF 3 YEARS LOT 1089 (PART) IN D.D.125, HA TSUEN, YUEN LONG</p> <p>SCALE 1:7 500 比例尺</p> <p>米 100 0 100 200 300 米 METRES</p>	<p>規劃署 PLANNING DEPARTMENT</p> <p>參考編號 REFERENCE No. A/HSK/76</p> <p>圖 PLAN A-1</p>

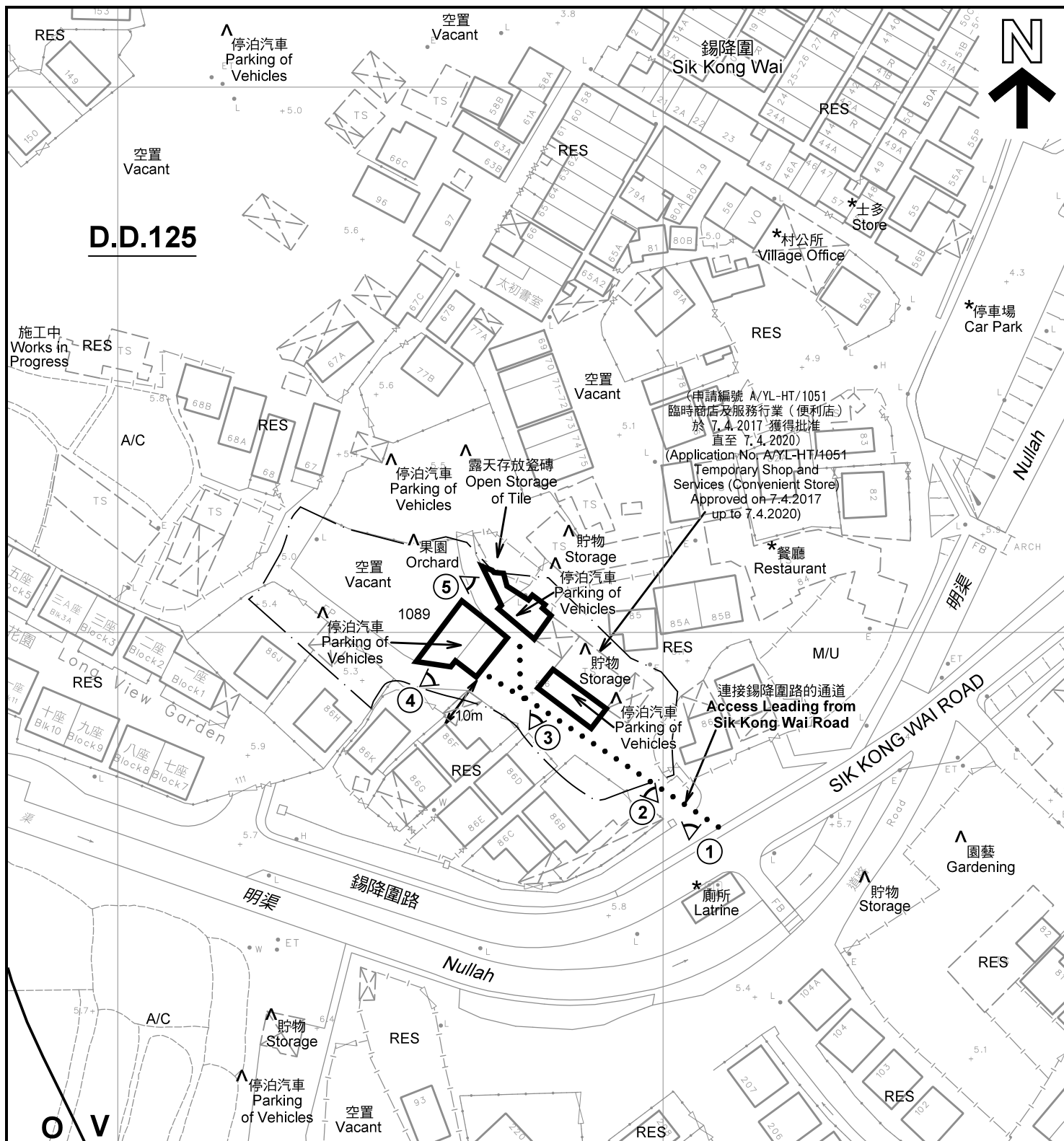

註釋 Notes :

- (1) 2018年10月12日勘測的土地用途  
Land uses shown on this plan are in accordance with the land use survey conducted by the Planning Department on 12.10.2018
- (2) \* 土地用途跟1992年3月勘測的土地用途一致  
Indicates that the use is the same as that revealed by the land use survey conducted by the Planning Department in Mar 1992
- (3) ^ 土地用途跟1992年3月勘測的土地用途有別  
Indicates that the use is different from that revealed by the land use survey conducted by the Planning Department in Mar 1992

圖例 LEGEND



申請地點(界線只作識別用)  
APPLICATION SITE  
(BOUNDARY FOR IDENTIFICATION  
PURPOSE ONLY)

V

鄉村式發展  
VILLAGE TYPE DEVELOPMENT

O

休憩用地  
OPEN SPACE

RES 住用構築物  
RESIDENTIAL STRUCTURES  
M/U 荒地  
UNUSED LAND  
A/C 常耕農地  
CULTIVATED AGRICULTURAL LAND  
① 實地照片的觀景點  
VIEWING POINT OF SITE PHOTO

平面圖 SITE PLAN

臨時公眾停車場(私家車) (為期3年)  
元朗厦村丈量約份第125約地段第1089號(部分)  
TEMPORARY PUBLIC VEHICLE PARK (PRIVATE CAR)  
FOR A PERIOD OF 3 YEARS  
LOT 1089 (PART) IN D.D.125, HA TSUEN, YUEN LONG

本摘要圖於2018年10月18日擬備, 所根據的資料為測量圖編號 6-NW-7A 及 7B  
EXTRACT PLAN PREPARED ON 18.10.2018  
BASED ON SURVEY SHEETS No. 6-NW-7A & 7B

SCALE 1 : 1 000 比例尺  
METRES 20 0 20 40 METRES

規劃署  
PLANNING  
DEPARTMENT



參考編號  
REFERENCE No.  
A/HSK/76

圖 PLAN  
A-2

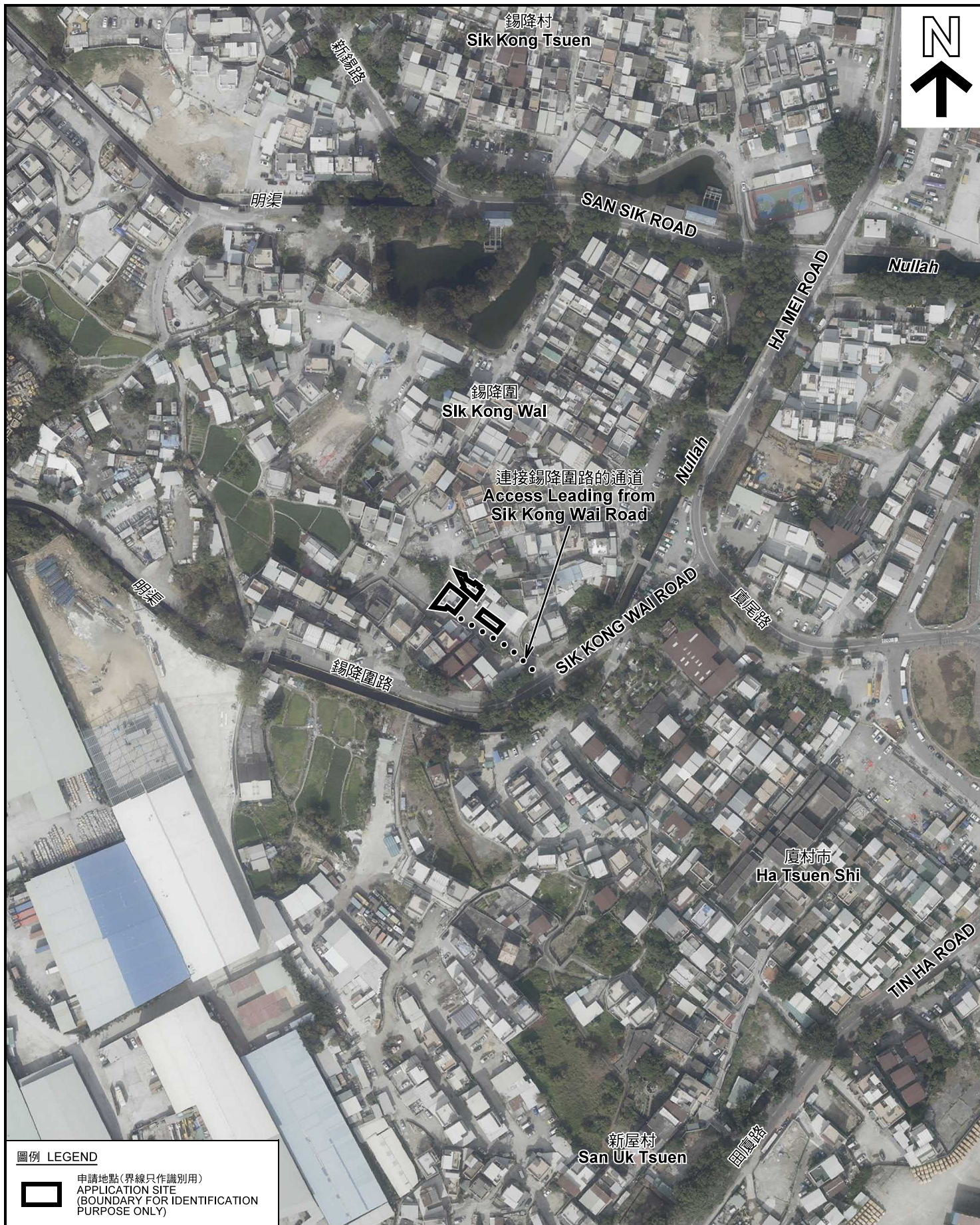

圖例 LEGEND



申請地點(界線只作識別用)  
APPLICATION SITE  
(BOUNDARY FOR IDENTIFICATION  
PURPOSE ONLY)

本摘要圖於2018年10月15日擬備，所根據  
的資料為地政總署於2018年1月3日拍得  
的航攝照片編號 E032766C  
EXTRACT PLAN PREPARED ON 15.10.2018  
BASED ON AERIAL PHOTO No.  
E032766C TAKEN ON 3.1.2018  
BY LANDS DEPARTMENT

航攝照片 AERIAL PHOTO

臨時公眾停車場(私家車) (為期3年)  
元朗厦村丈量約份第125約地段第1089號(部分)  
TEMPORARY PUBLIC VEHICLE PARK (PRIVATE CAR)  
FOR A PERIOD OF 3 YEARS  
LOT 1089 (PART) IN D.D.125, HA TSUEN, YUEN LONG

規劃署  
PLANNING  
DEPARTMENT



參考編號  
REFERENCE No.  
A/HSK/76

圖 PLAN  
A-3



申請地點界線只作識別用 APPLICATION SITE BOUNDARY FOR IDENTIFICATION PURPOSE ONLY

### 實地照片 SITE PHOTOS

臨時公眾停車場(私家車) (為期3年)  
元朗厦村丈量約份第125約地段第1089號(部分)  
TEMPORARY PUBLIC VEHICLE PARK (PRIVATE CAR)  
FOR A PERIOD OF 3 YEARS  
LOT 1089 (PART) IN D.D.125, HA TSUEN, YUEN LONG

規劃署  
PLANNING  
DEPARTMENT



參考編號  
REFERENCE No.  
A/HSK/76

圖 PLAN  
A-4a

本圖於2018年10月19日擬備，所根據的  
資料為攝於2018年10月12日的實地照片  
PLAN PREPARED ON 19.10.2018  
BASED ON SITE PHOTOS  
TAKEN ON 12.10.2018

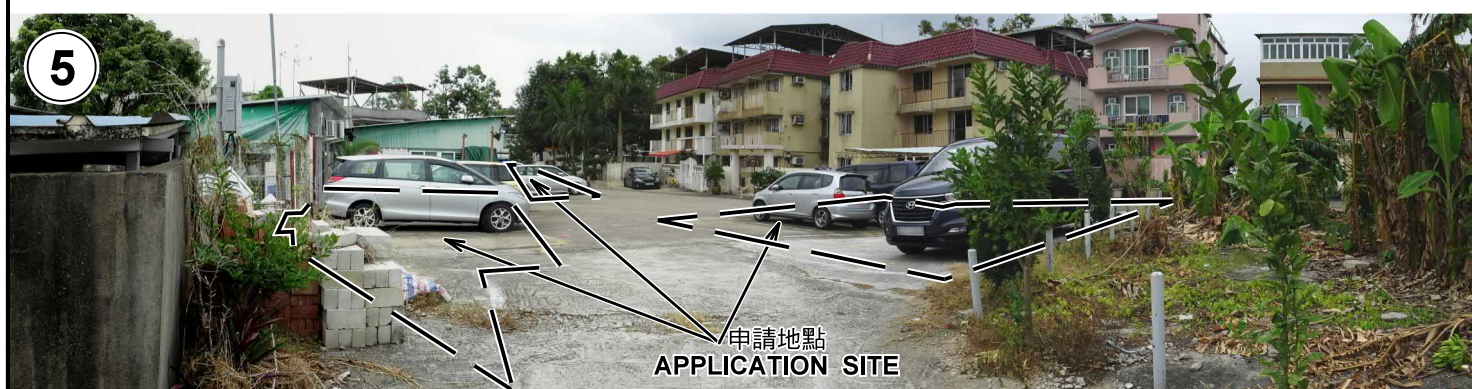

申請地點界線只作識別用 APPLICATION SITE BOUNDARY FOR IDENTIFICATION PURPOSE ONLY

### 實地照片 SITE PHOTOS

臨時公眾停車場(私家車) (為期3年)  
元朗厦村丈量約份第125約地段第1089號(部分)  
TEMPORARY PUBLIC VEHICLE PARK (PRIVATE CAR)  
FOR A PERIOD OF 3 YEARS  
LOT 1089 (PART) IN D.D.125, HA TSUEN, YUEN LONG

規劃署  
PLANNING  
DEPARTMENT



參考編號  
REFERENCE No.  
A/HSK/76

圖 PLAN  
A-4b

本圖於2018年10月19日擬備，所根據的資料為攝於2018年10月12日的實地照片  
PLAN PREPARED ON 19.10.2018  
BASED ON SITE PHOTOS  
TAKEN ON 12.10.2018