

申請開設臨時商店(模型玩具專賣店)

營業時間每日上午8時至晚上8時

星期日及公眾假期照常營業

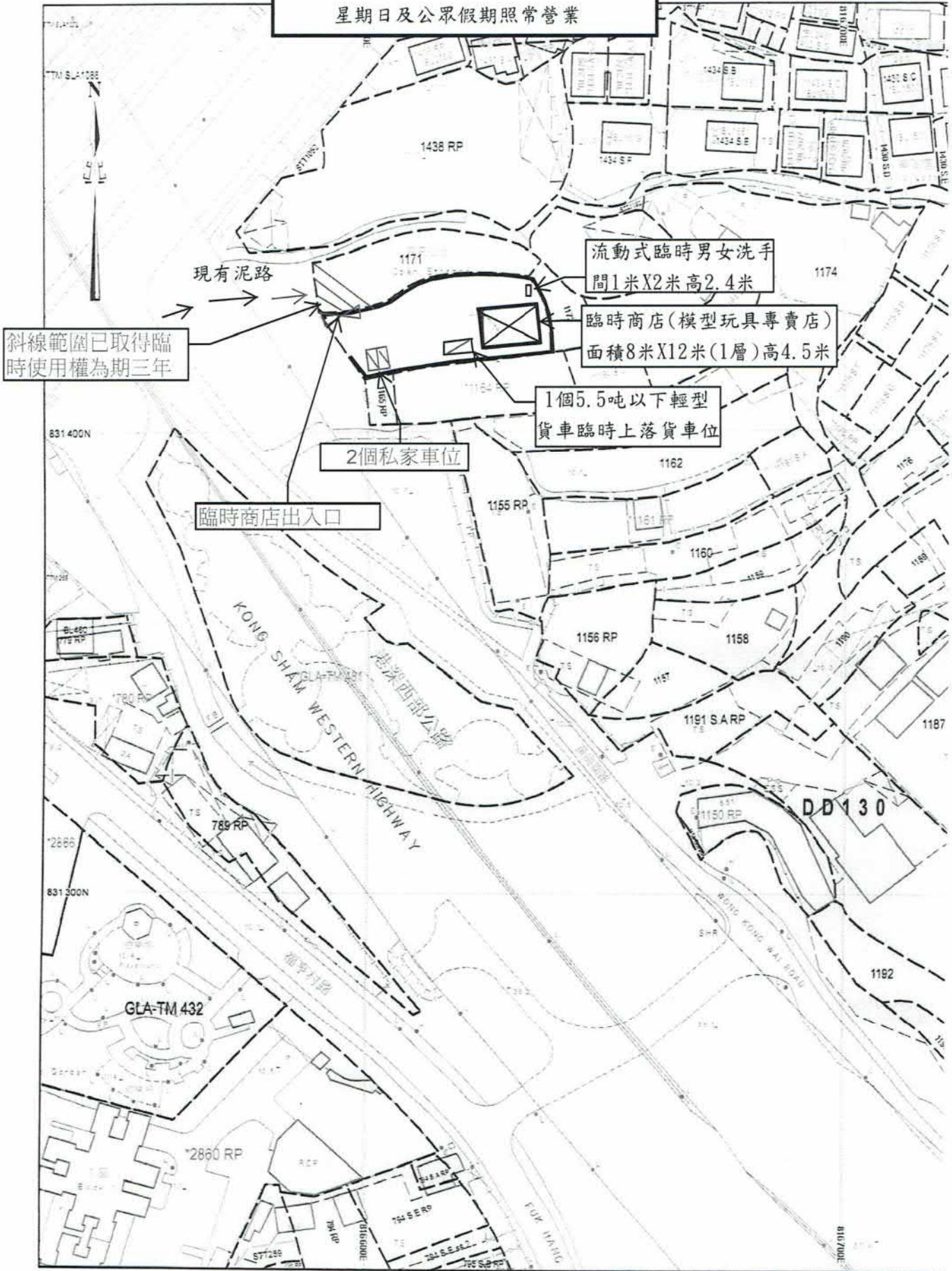

斜線範圍已取得臨時使用權為期三年

現有泥路

流動式臨時男女洗手間1米X2米高2.4米

臨時商店(模型玩具專賣店)面積8米X12米(1層)高4.5米

1個5.5吨以下輕型貨車臨時上落貨車位

2個私家車位

臨時商店出入口

DD130

SMO-P02

20170512153621 10

參考編號 REFERENCE No.	繪圖 DRAWING
A/TM-LTYT/354	A-1

(摘錄自申請人於31.8.2018呈交的申請書)  
(Extract from Applicant's Submission Dated 31.8.2018)



雨水排放建議圖

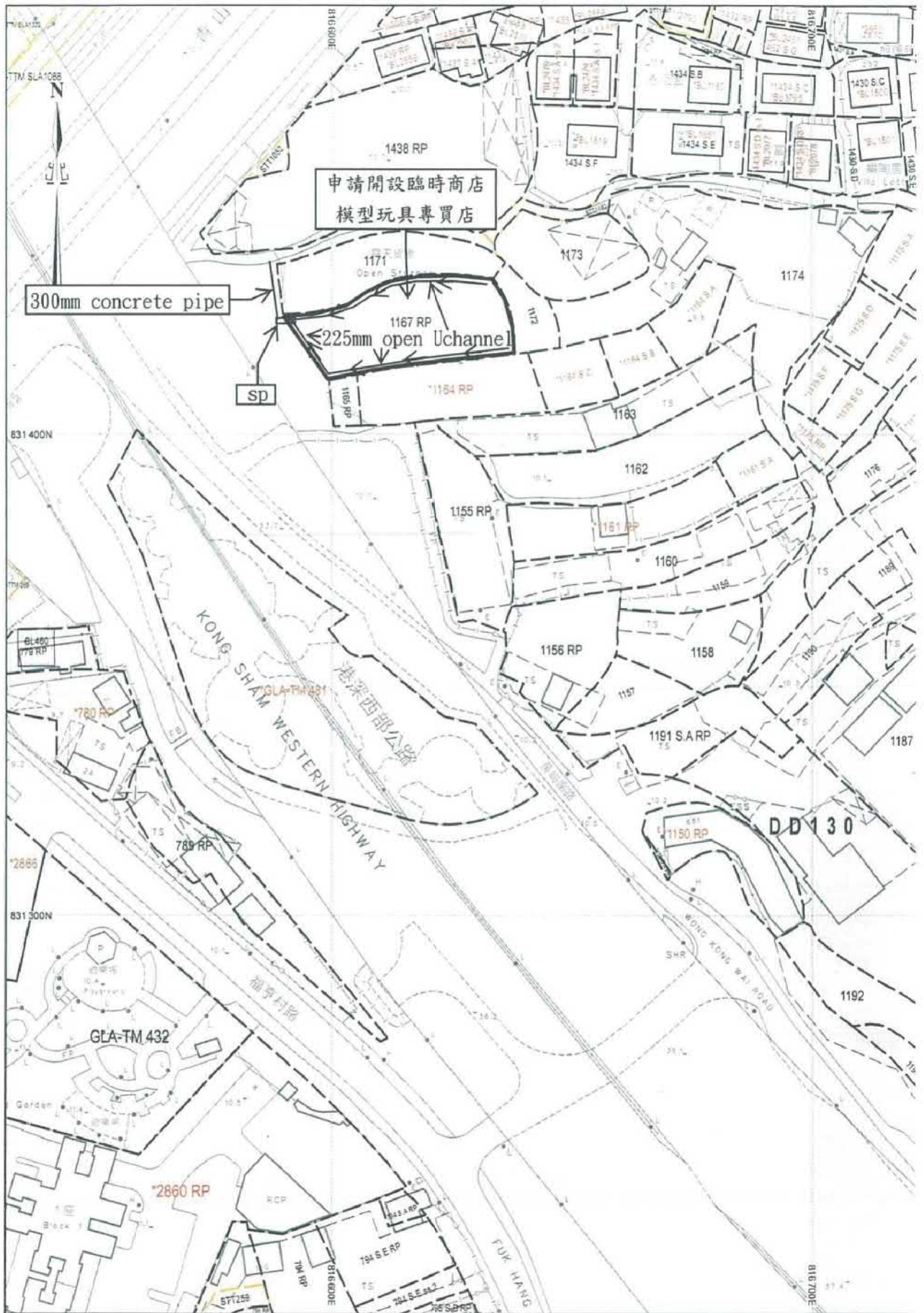

SMO-P02

20170512153621 10

參考編號 A/TM-LTYT/354	REFERENCE No.	繪圖 A-2	DRAWING
-----------------------	---------------	-----------	---------

(摘錄自申請人於23. 5. 2018呈交的申請書)  
(Extract from Applicant's  
Submission Dated 23.5.2018)

美化環境建議圖

我等建議在申請地點前後合共種植24棵細頁榕樹，每隔三米植樹1棵，每棵高2米樹冠1.5米

建議種植12棵細頁榕樹  
每隔三米植樹1棵

建議種植12棵細頁榕樹  
每隔三米植樹1棵

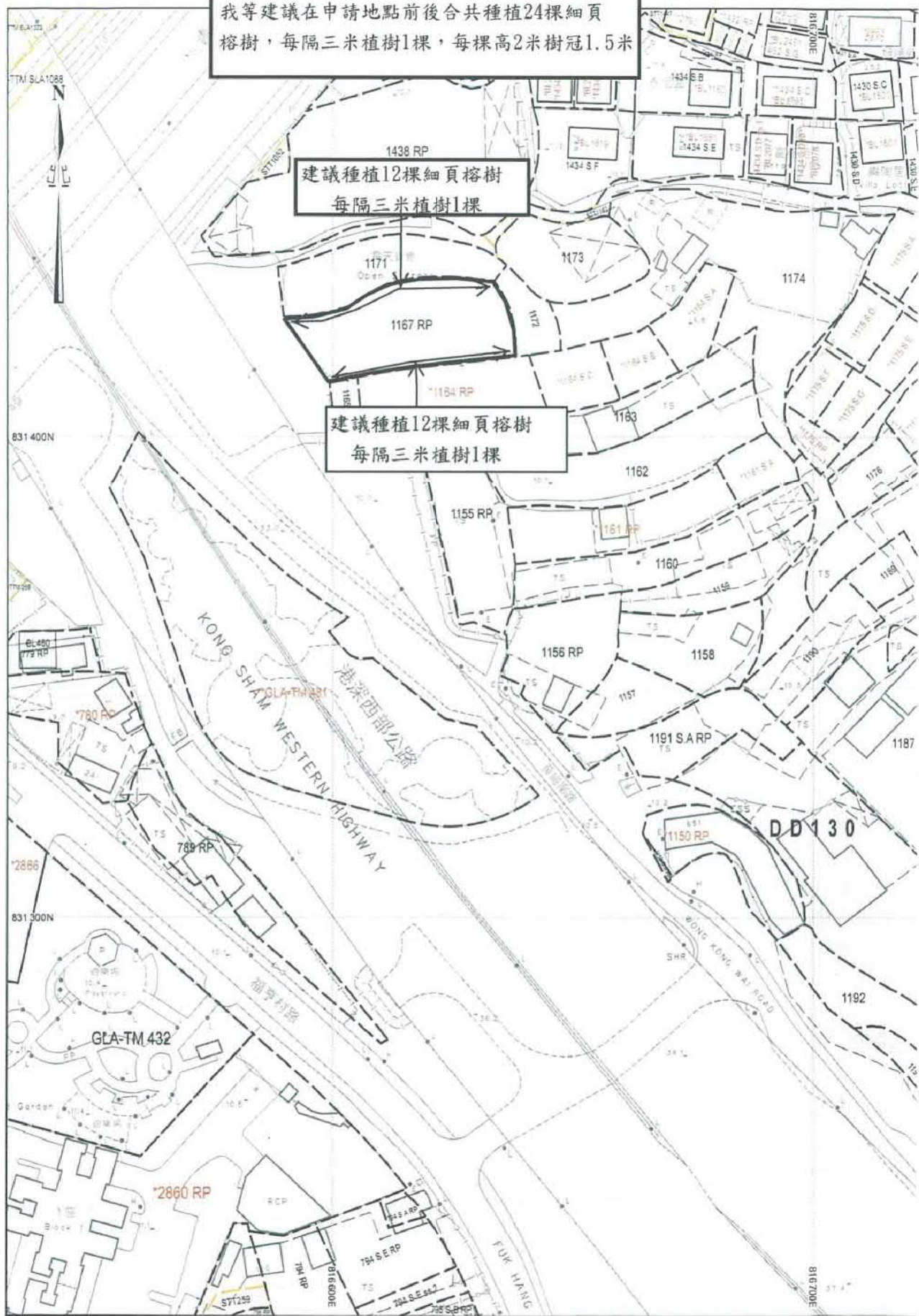

SMO-P02 20170512153621 10

參考編號 REFERENCE No.	繪圖 DRAWING
A/TM-LTY/354	A-3

(摘錄自申請人於23. 5. 2018呈交的申請書)  
(Extract from Applicant's  
Submission Dated 23.5.2018)



# 申請地點圍封範圍圖示

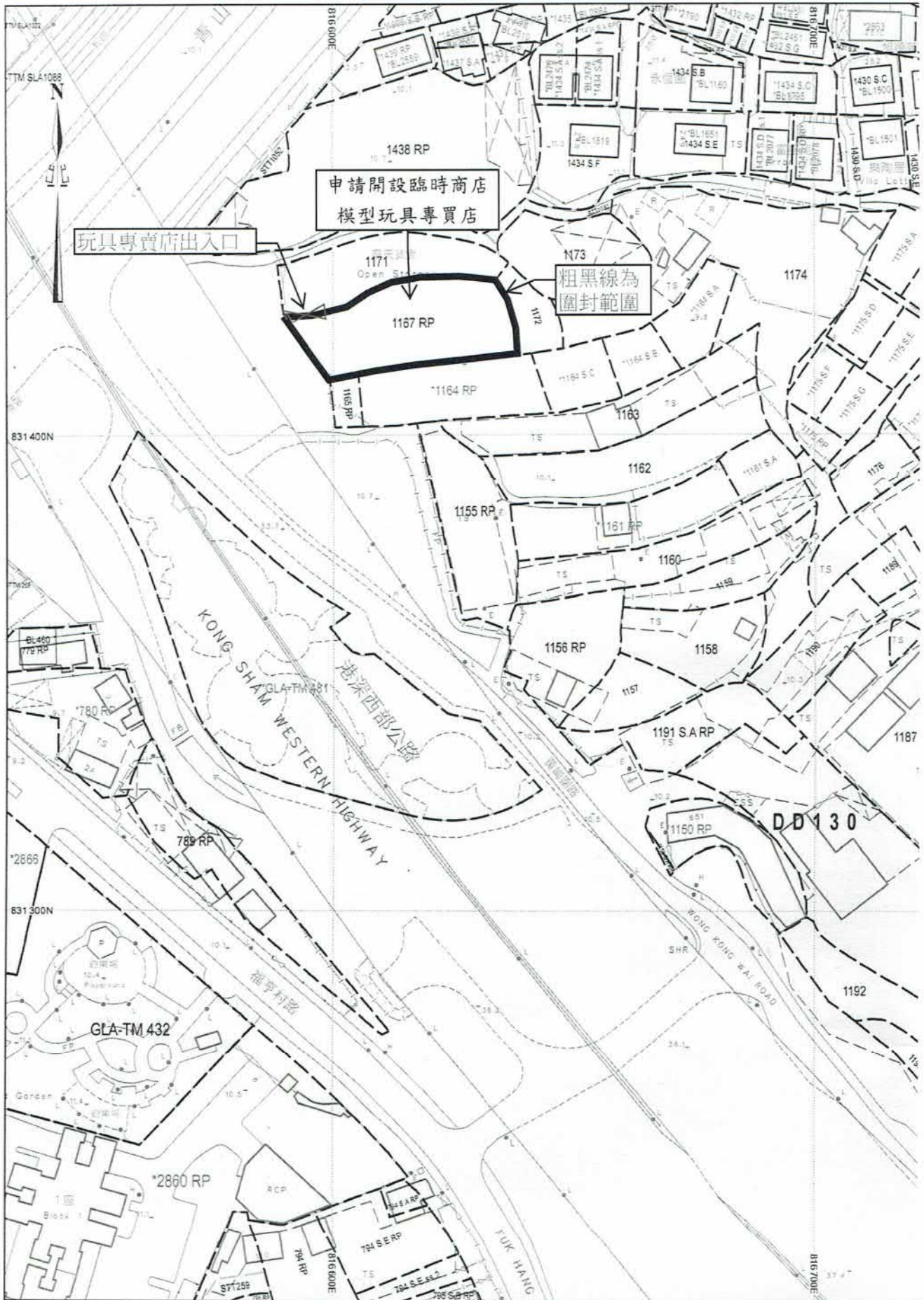

SMO-P02

20170512153621 10

參考編號 REFERENCE No.	繪圖 DRAWING
A/TM-LTYT/354	A-4

(摘錄自申請人於31.8.2018呈交的申請書)  
 (Extract from Applicant's  
 Submission Dated 31.8.2018)

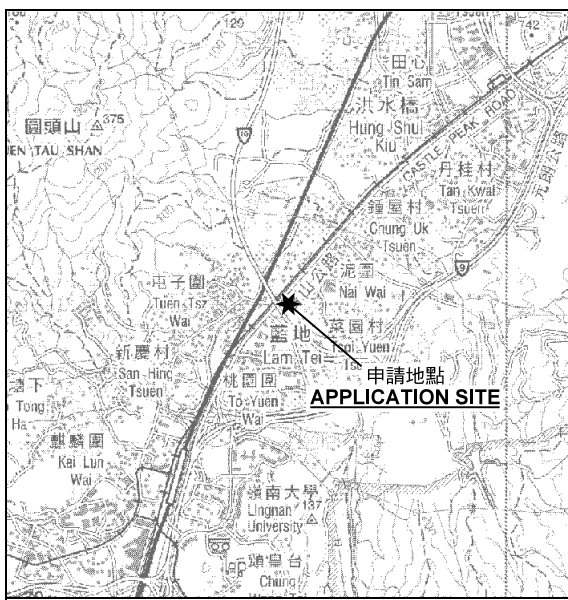

要覽圖 KEY PLAN

SCALE 1:50 000 比例尺

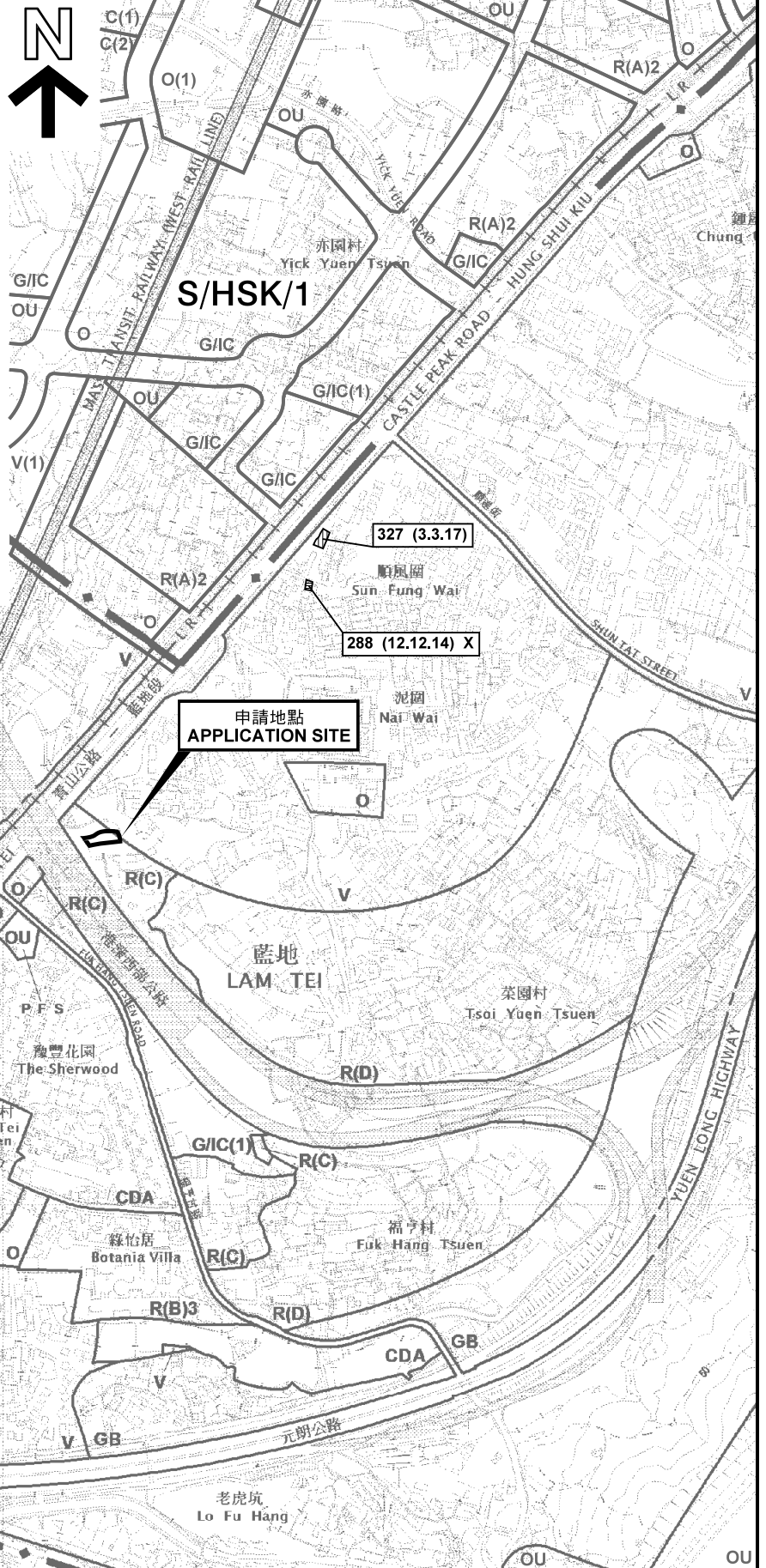

圖例 LEGEND

- 243 (17.7.04) 獲批准的申請 APPROVED APPLICATION
- 244 (17.7.04) 被拒絕的申請 REJECTED APPLICATION
- 72 (10.9.99) X 已撤銷 REVOKED
- 會議日期 DATE OF MEETING
- 申請編號 APPLICATION NUMBER

申請地點界線只作識別用  
APPLICATION SITE BOUNDARY  
FOR IDENTIFICATION PURPOSE ONLY

位置圖 LOCATION PLAN

擬議臨時商店及服務行業(模型玩具專賣店)(為期3年)

新界屯門藍地青山公路近黃崗圍路

丈量約份第130約地段第1167號餘段

PROPOSED TEMPORARY SHOP AND SERVICES (MODEL TOY SHOP)  
FOR A PERIOD OF 3 YEARS

LOT 1167 RP IN D.D. 130 NEAR WONG KONG WAI ROAD,  
CASTLE PEAK ROAD, LAM TEI, TUEN MUN, NEW TERRITORIES

SCALE 1:7 500 比例尺

米 100 0 100 200 300 米  
METRES

規劃署  
PLANNING  
DEPARTMENT



參考編號  
REFERENCE No.  
A/TM-LTY/354

圖 PLAN  
A-1

本摘要圖於2018年9月21日擬備，  
所根據的資料為於2017年5月26日  
展示的分區計劃大綱圖編號 S/TM-LTY/9  
EXTRACT PLAN PREPARED ON 21.9.2018  
BASED ON OUTLINE ZONING PLAN No.  
S/TM-LTY/9 EXHIBITED ON 26.5.2017



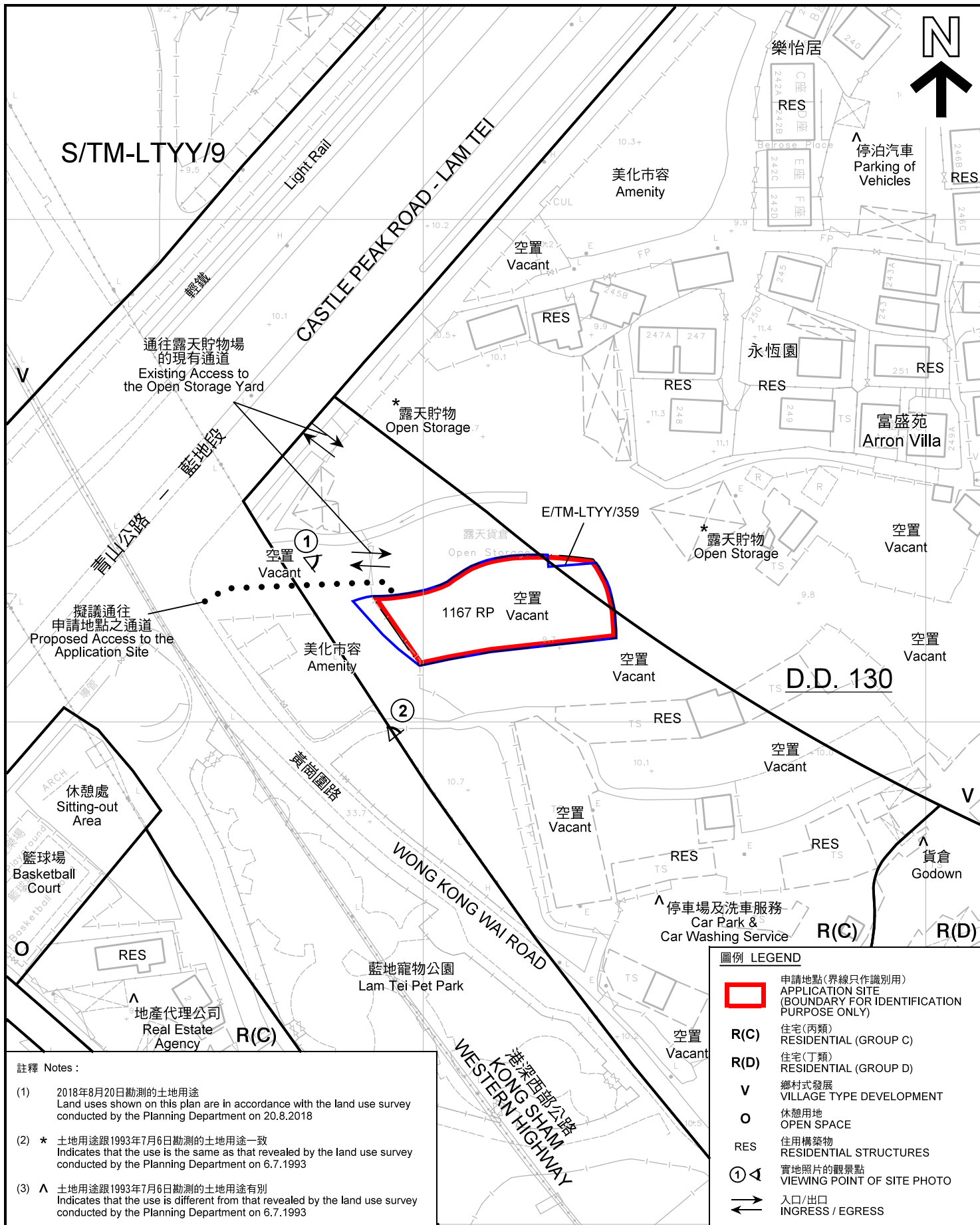

**註釋 Notes :**

- (1) 2018年8月20日勘测的土地用途  
Land uses shown on this plan are in accordance with the land use survey conducted by the Planning Department on 20.8.2018
- (2) \* 土地用途跟1993年7月6日勘测的土地用途一致  
Indicates that the use is the same as that revealed by the land use survey conducted by the Planning Department on 6.7.1993
- (3) ^ 土地用途跟1993年7月6日勘测的土地用途有别  
Indicates that the use is different from that revealed by the land use survey conducted by the Planning Department on 6.7.1993

**平面圖 SITE PLAN**

擬議臨時商店及服務行業(模型玩具專賣店)(為期3年)  
新界屯門藍地青山公路近黃崗圍路  
丈量約份第130約地段第1167號餘段  
PROPOSED TEMPORARY SHOP AND SERVICES (MODEL TOY SHOP)  
FOR A PERIOD OF 3 YEARS  
LOT 1167 RP IN D.D. 130 NEAR WONG KONG WAI ROAD,  
CASTLE PEAK ROAD, LAM TEI, TUEN MUN, NEW TERRITORIES

SCALE 1 : 1 000 比例尺

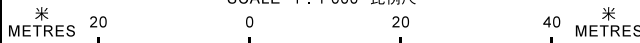

**圖例 LEGEND**

- 申請地點(界線只作識別用)  
APPLICATION SITE (BOUNDARY FOR IDENTIFICATION PURPOSE ONLY)
- R(C) 住宅(丙類)  
RESIDENTIAL (GROUP C)
- R(D) 住宅(丁類)  
RESIDENTIAL (GROUP D)
- V 鄉村式發展  
VILLAGE TYPE DEVELOPMENT
- O 休憩用地  
OPEN SPACE
- RES 住用構築物  
RESIDENTIAL STRUCTURES
- ①^ 實地照片的觀景點  
VIEWING POINT OF SITE PHOTO
- ↔ 入口/出口  
INGRESS / EGRESS

本摘要圖於2018年10月2日擬備, 所根據的資料為測量圖編號 6-NW-17C  
EXTRACT PLAN PREPARED ON 2.10.2018  
BASED ON SURVEY SHEET No. 6-NW-17C

**規劃署  
PLANNING  
DEPARTMENT**



參考編號  
REFERENCE No.  
A/TM-LTYYY/354

圖 PLAN  
A-2



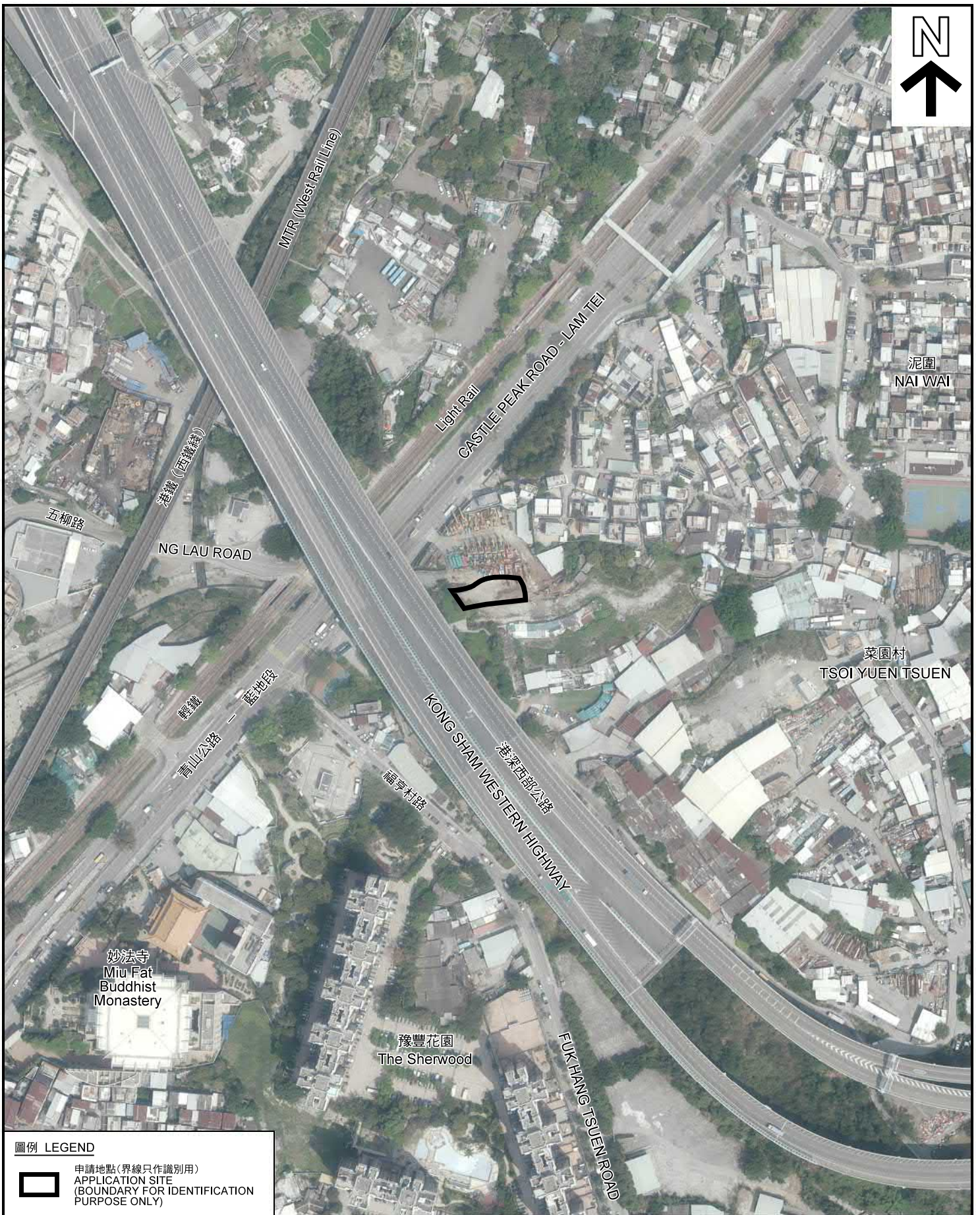

圖例 LEGEND



申請地點(界線只作識別用)  
APPLICATION SITE  
(BOUNDARY FOR IDENTIFICATION  
PURPOSE ONLY)

本摘要圖於2018年6月29日擬備，所根據的資料為地政總署於2018年3月22日拍得的航攝照片編號 E036674C  
EXTRACT PLAN PREPARED ON 29.6.2018  
BASED ON AERIAL PHOTO No.  
E036674C TAKEN ON 22.3.2018  
BY LANDS DEPARTMENT

航攝照片 AERIAL PHOTO

擬議臨時商店及服務行業(模型玩具專賣店)(為期3年)  
新界屯門藍地青山公路近黃崗圍路  
丈量約份第130約地段第1167號餘段  
PROPOSED TEMPORARY SHOP AND SERVICES (MODEL TOY SHOP)  
FOR A PERIOD OF 3 YEARS  
LOT 1167 RP IN D.D. 130 NEAR WONG KONG WAI ROAD,  
CASTLE PEAK ROAD, LAM TEI, TUEN MUN, NEW TERRITORIES

規劃署  
PLANNING  
DEPARTMENT



參考編號  
REFERENCE No.  
A/TM-LTTY/354

圖 PLAN  
A-3



1

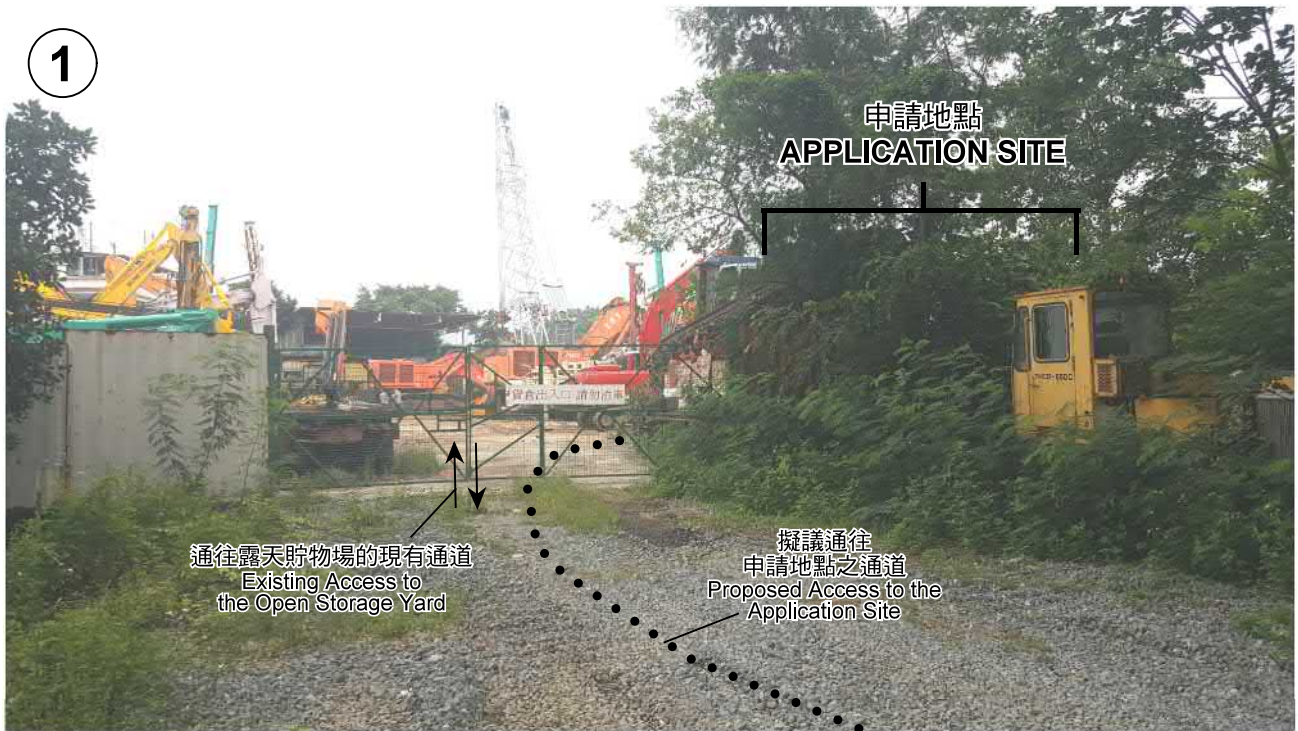

2



申請地點界線只作識別用  
APPLICATION SITE BOUNDARY FOR IDENTIFICATION PURPOSE ONLY

**實地照片 SITE PHOTO**

擬議臨時商店及服務行業(模型玩具專賣店)(為期3年)  
新界屯門藍地青山公路近黃崗圍路  
丈量約份第130約地段第1167號餘段  
PROPOSED TEMPORARY SHOP AND SERVICES (MODEL TOY SHOP)  
FOR A PERIOD OF 3 YEARS  
LOT 1167 RP IN D.D. 130 NEAR WONG KONG WAI ROAD,  
CASTLE PEAK ROAD, LAM TEI, TUEN MUN, NEW TERRITORIES

規劃署  
**PLANNING  
DEPARTMENT**



本圖於2018年10月2日擬備，所根據的資料為攝於2018年8月20日的實地照片  
PLAN PREPARED ON 2.10.2018  
BASED ON SITE PHOTOS  
TAKEN ON 20.8.2018

參考編號  
REFERENCE No.  
A/TM-LTYY/354

圖 PLAN  
A-4