

要覽圖 KEY PLAN

SCALE 1 : 50 000 比例尺

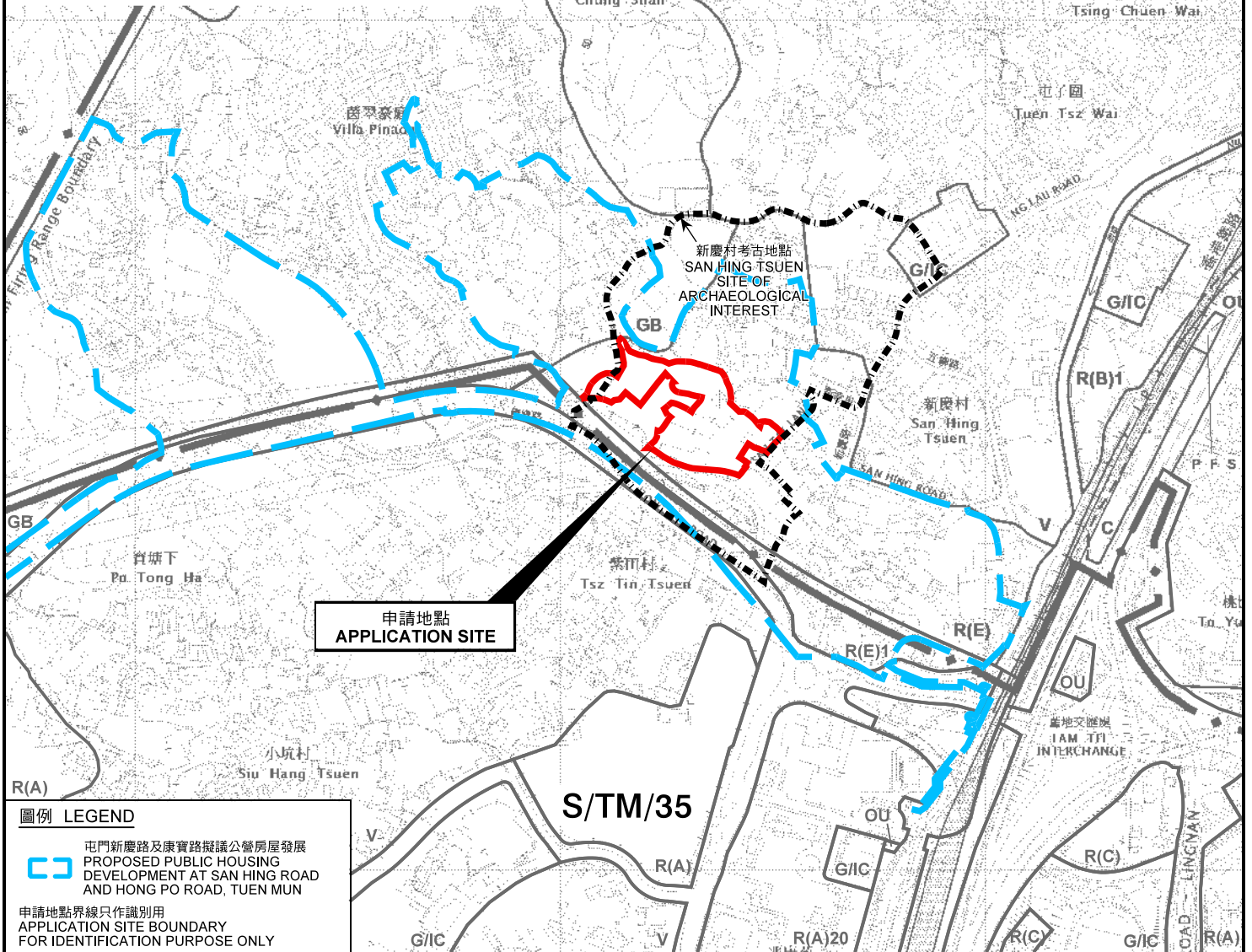

位置圖 LOCATION PLAN

本摘要圖於2020年4月28日擬備，
所根據的資料為於2018年10月16日
核准的分區計劃大綱圖編號 S/TM-LTTY/10
EXTRACT PLAN PREPARED ON 28.4.2020
BASED ON OUTLINE ZONING PLAN No.
S/TM-LTTY/10 APPROVED ON 16.10.2018

擬議住宅發展 (分層住宅)
新界屯門藍地丈量約份第130約地段第212號餘段、第232號、第233號、第234號、第235號、
第236號餘段、第237號、第238號、第239號、第243號、第244號、第246號餘段、
第246號A分段、第246號B分段、第247號、第367號及第368號餘段和毗連政府土地
PROPOSED RESIDENTIAL DEVELOPMENT (FLAT)
LOTS 212 RP, 232, 233, 234, 235, 236 RP, 237, 238, 239, 243, 244,
246 RP, 246 S.A, 246 S.B, 247, 367 AND 368 RP
IN D.D. 130 AND ADJOINING GOVERNMENT LAND,
LAM TEI, TUEN MUN, NEW TERRITORIES

SCALE 1 : 7 500 比例尺
米 100 0 100 200 300 米
METRES

規劃署
PLANNING
DEPARTMENT



參考編號
REFERENCE No.
A/TM-LTTY/381

圖 PLAN
FA-1

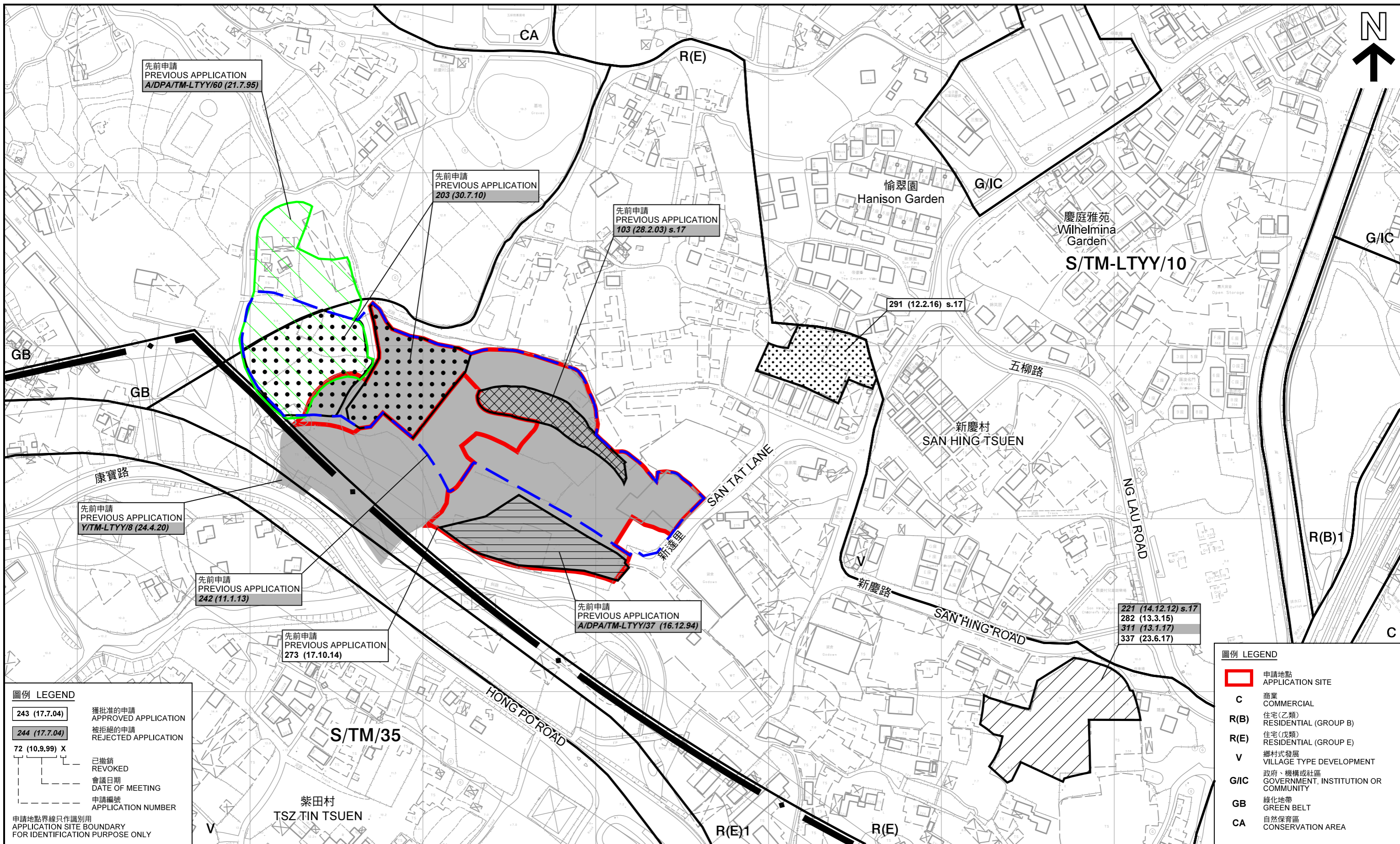

先前申請
PREVIOUS APPLICATION
A/DPA/TM-LTTY/60 (21.7.95)

先前申請
PREVIOUS APPLICATION
203 (30.7.10)

先前申請
PREVIOUS APPLICATION
103 (28.2.03) s.17

291 (12.2.16) s.17

先前申請
PREVIOUS APPLICATION
Y/TM-LTTY/8 (24.4.20)

先前申請
PREVIOUS APPLICATION
242 (11.1.13)

先前申請
PREVIOUS APPLICATION
273 (17.10.14)

先前申請
PREVIOUS APPLICATION
A/DPA/TM-LTTY/37 (16.12.94)

221 (14.12.12) s.17
282 (13.3.15)
311 (13.1.17)
337 (23.6.17)

圖例 LEGEND

243 (17.7.04)	獲批准的申請 APPROVED APPLICATION
244 (17.7.04)	被拒絕的申請 REJECTED APPLICATION
72 (10.9.99) X	已撤銷 REVOKED
- - -	會議日期 DATE OF MEETING
- - -	申請編號 APPLICATION NUMBER

申請地點界線只作識別用
APPLICATION SITE BOUNDARY
FOR IDENTIFICATION PURPOSE ONLY

圖例 LEGEND

	申請地點 APPLICATION SITE
C	商業 COMMERCIAL
R(B)	住宅(乙類) RESIDENTIAL (GROUP B)
R(E)	住宅(戊類) RESIDENTIAL (GROUP E)
V	鄉村式發展 VILLAGE TYPE DEVELOPMENT
G/IC	政府、機構或社區 GOVERNMENT, INSTITUTION OR COMMUNITY
GB	綠化地帶 GREEN BELT
CA	自然保育區 CONSERVATION AREA

先前及類似的申請 PREVIOUS AND SIMILAR APPLICATION

擬議住宅發展(分層住宅)
新界屯門藍地丈量約份第130約地段第212號餘段、第232號、第233號、第234號、第235號、
第236號餘段、第237號、第238號、第239號、第243號、第244號、第246號餘段、
第246號A分段、第246號B分段、第247號、第367號及第368號餘段和毗連政府土地
PROPOSED RESIDENTIAL DEVELOPMENT (FLAT)
LOTS 212 RP, 232, 233, 234, 235, 236 RP, 237, 238, 239, 243, 244,
246 RP, 246 S.A, 246 S.B, 247, 367 AND 368 RP
IN D.D. 130 AND ADJOINING GOVERNMENT LAND,
LAM TEI, TUEN MUN, NEW TERRITORIES

本摘要圖於2020年4月28日擬備，所根據的資料為測量圖編號 6-NW-16C, 16D, 21A 及 21B
EXTRACT PLAN PREPARED ON 28.4.2020
BASED ON SURVEY SHEETS No. 6-NW-16C, 16D, 21A & 21B

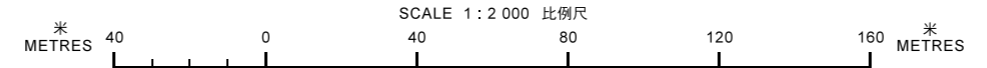

規劃署
PLANNING DEPARTMENT



參考編號 REFERENCE No.
A/TM-LTTY/381

圖 PLAN
FA-1a

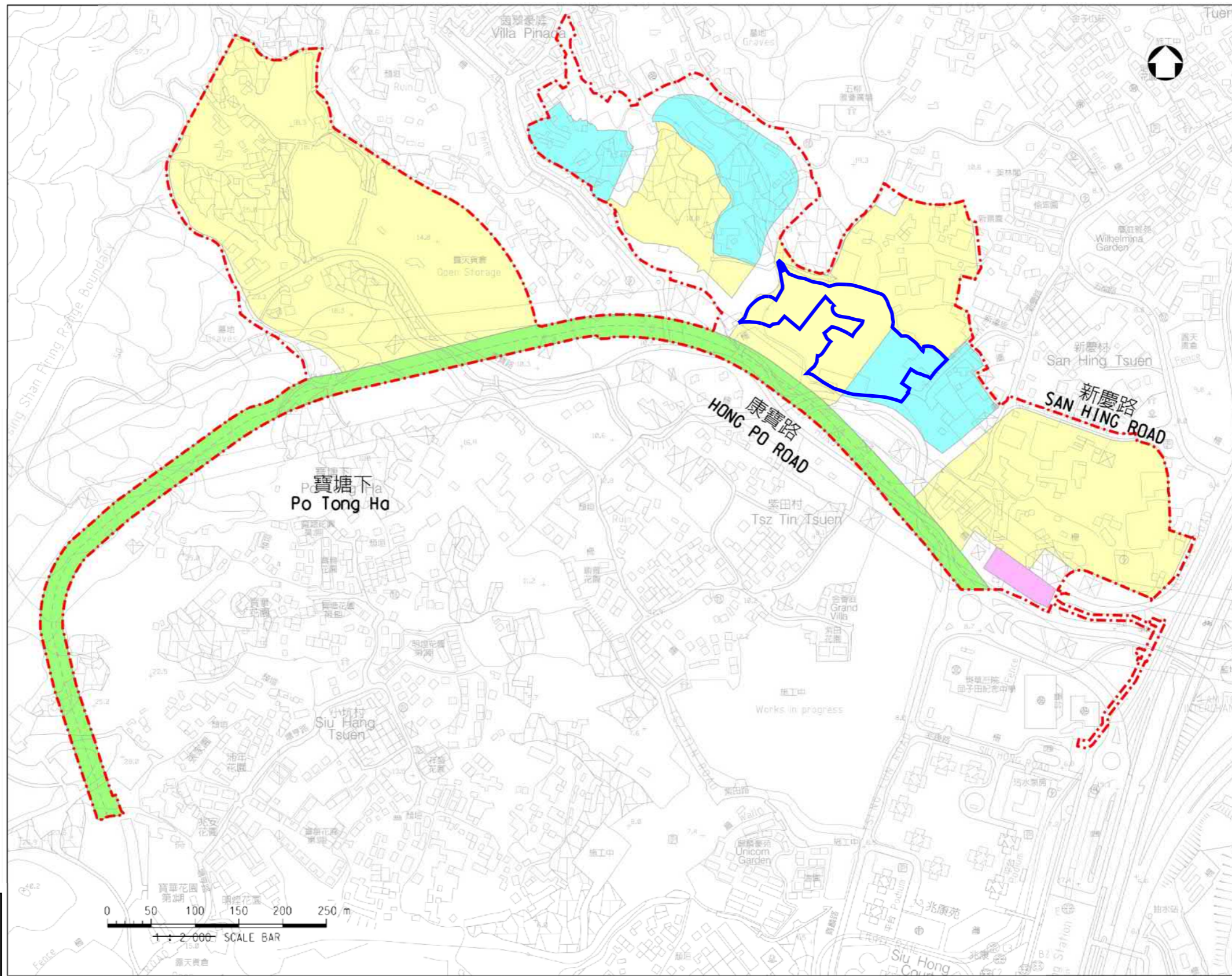

- 說明 notes:
圖例 LEGEND:
- 評估範圍界線
ASSESSMENT AREA BOUNDARY
 - 擬議房屋發展用地
PROPOSED INDICATIVE HOUSING DEVELOPMENT SITES
 - 擬議學校用地
PROPOSED INDICATIVE SCHOOL SITES
 - 擬議污水泵水站
PROPOSED INDICATIVE SEWAGE PUMPING STATION
 - 擬議L7路
PROPOSED INDICATIVE ROAD L7

圖則名稱 drawing title
屯門新慶路和康寶路
擬議發展項目的評估
範圍

THE ASSESSMENT AREA FOR
THE PROPOSED DEVELOPMENT
AT SAN HING ROAD AND
HONG PO ROAD, TUEN MUN

圖號 drawing no. 比例 scale
HP2/HPR/SK017 1:2,000

版權所有 COPYRIGHT RESERVED
辦事處 office
土木工程處 房屋工程2部
HOUSING PROJECTS 2 DIVISION
CIVIL ENGINEERING OFFICE



- 圖例 LEGEND
- 申請地點(界線只作識別用)
APPLICATION SITE
(BOUNDARY FOR IDENTIFICATION
PURPOSE ONLY)

本摘要圖於2020年5月8日擬備
EXTRACT PLAN PREPARED ON 8.5.2020

屯門新慶路及康寶路擬議公營房屋發展
PROPOSED PUBLIC HOUSING DEVELOPMENT AT SAN HING ROAD AND HONG PO ROAD, TUEN MUN

擬議住宅發展(分層住宅)
新界屯門藍地丈量約份第130約地段第212號餘段、第232號、第233號、第234號、第235號、
第236號餘段、第237號、第238號、第239號、第243號、第244號、第246號餘段、
第246號A分段、第246號B分段、第247號、第367號及第368號餘段和毗連政府土地
PROPOSED RESIDENTIAL DEVELOPMENT (FLAT)
LOTS 212 RP, 232, 233, 234, 235, 236 RP, 237, 238, 239, 243, 244,
246 RP, 246 S.A, 246 S.B, 247, 367 AND 368 RP
IN D.D. 130 AND ADJOINING GOVERNMENT LAND,
LAM TEI, TUEN MUN, NEW TERRITORIES

規劃署
PLANNING DEPARTMENT

參考編號
REFERENCE No.
A/TM-LTTY/381

圖 PLAN
FA-1b