

平面圖：Lot 47 DD 135

斜線面積大柵室內約1925平方米，鋪磚作用為壓雜草而不使用
 英泥，可作水耕設備平整地台及方便耕作之用。

(摘錄自申請人於 24. 6. 2020 提交的申請書)
 (Extract from Applicant's
 Submission of 24.6.2020)

參考編號 REFERENCE No. A/YL-PN/61	繪圖 DRAWING A-1
-------------------------------------	-------------------

后海灣
(深圳灣)
DEEP BAY
(SHENZHEN WAN)

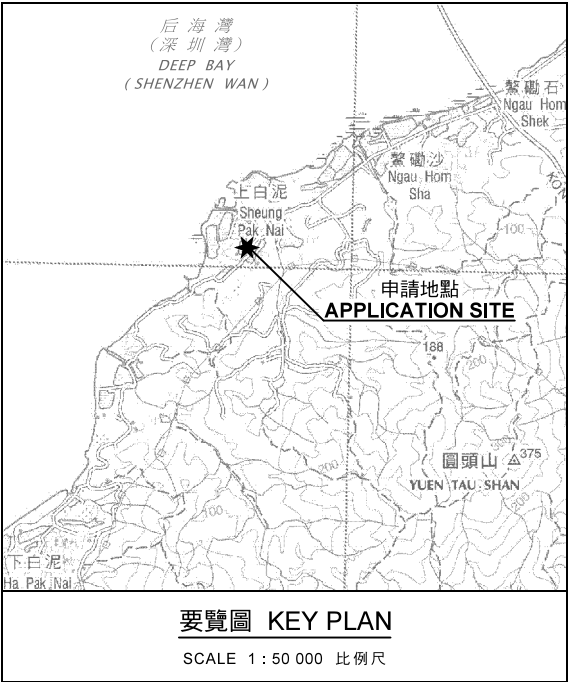
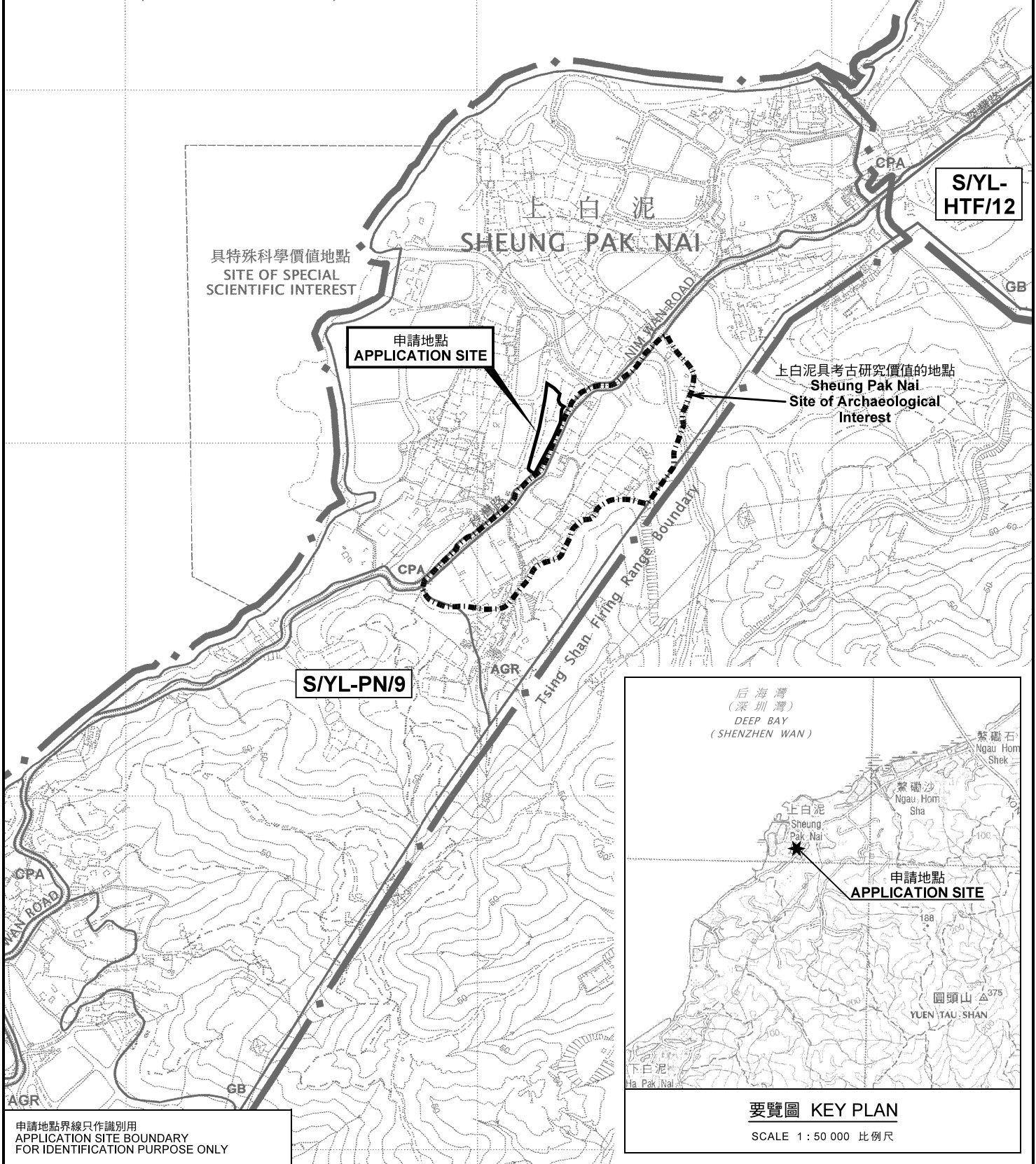

申請地點界線只作識別用
APPLICATION SITE BOUNDARY
FOR IDENTIFICATION PURPOSE ONLY

位置圖 LOCATION PLAN

擬議填土以作准許的農業用途(植物苗圃除外)
新界元朗上白泥稔灣路丈量約份第135約地段第47號
PROPOSED FILLING OF LAND FOR
PERMITTED AGRICULTURE USE (EXCEPT PLANT NURSERY)
LOT 47 IN D.D.135, NIM WAN ROAD,
SHEUNG PAK NAI, YUEN LONG, NEW TERRITORIES

SCALE 1 : 7 500 比例尺
米 100 0 100 200 300 米
METRES

規劃署
PLANNING
DEPARTMENT



參考編號
REFERENCE No.
A/YL-PN/61

圖 PLAN
A-1

本摘要圖於2020年7月22日擬備，
所根據的資料為於2006年10月17日
核准的分區計劃大綱圖編號 S/YL-PN/9
EXTRACT PLAN PREPARED ON 22.7.2020
BASED ON OUTLINE ZONING PLAN No.
S/YL-PN/9 APPROVED ON 17.10.2006

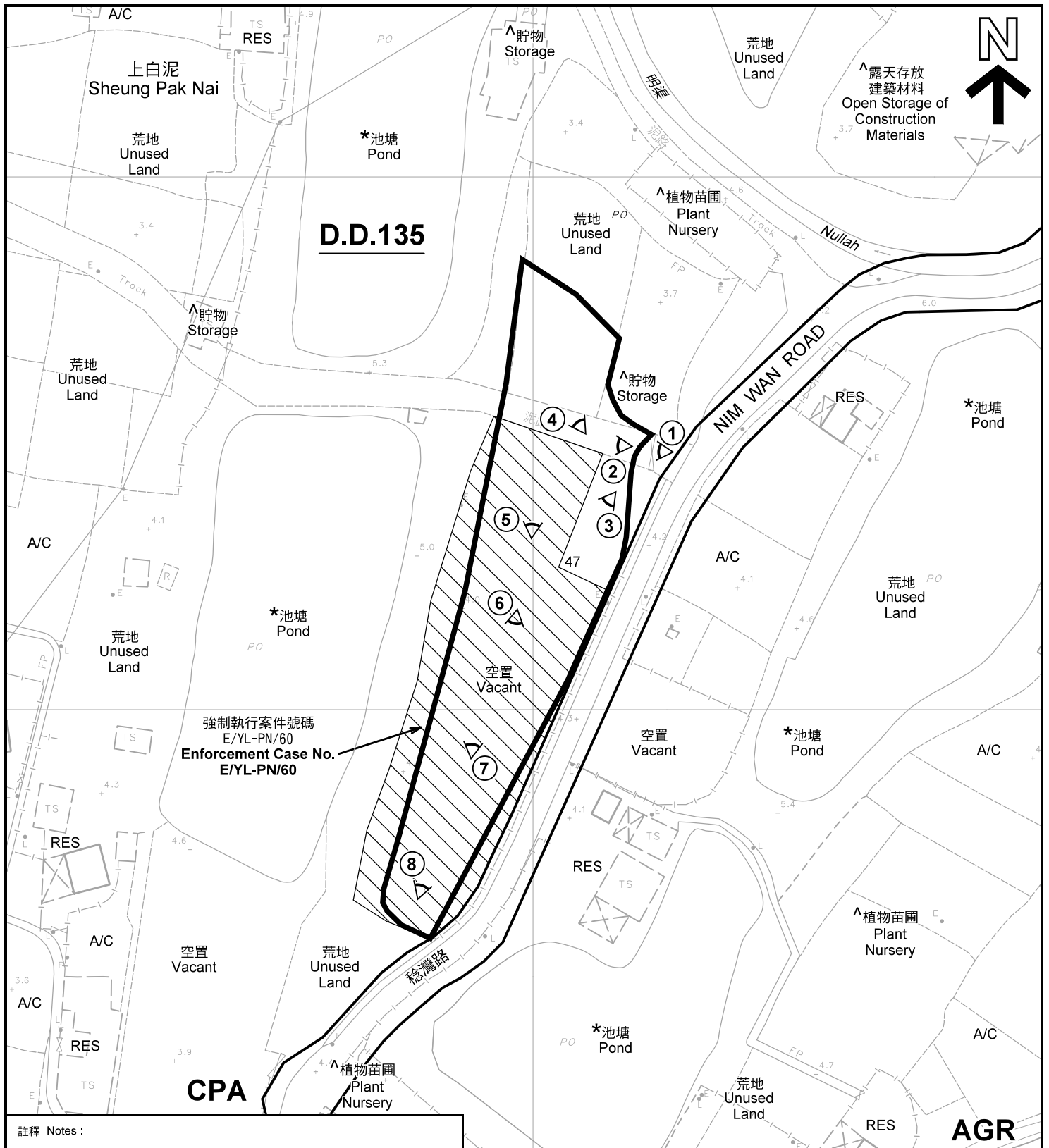

強制執行案件號碼
E/YL-PN/60
Enforcement Case No.
E/YL-PN/60

註釋 Notes:

- (1) 2020年7月3日勘測的土地用途
Land uses shown on this plan are in accordance with the land use survey conducted by the Planning Department on 3.7.2020
- (2) * 土地用途跟1992年3月勘測的土地用途一致
Indicates that the use is the same as that revealed by the land use survey conducted by the Planning Department in Mar 1992
- (3) ^ 土地用途跟1992年3月勘測的土地用途有別
Indicates that the use is different from that revealed by the land use survey conducted by the Planning Department in Mar 1992

圖例 LEGEND

- 申請地點(界線只作識別用)
APPLICATION SITE
(BOUNDARY FOR IDENTIFICATION
PURPOSE ONLY)
- AGR** 農業
AGRICULTURE
- CPA** 海岸保護區
COASTAL PROTECTION AREA
- RES 住用構築物
RESIDENTIAL STRUCTURES
- A/C 常耕農地
CULTIVATED AGRICULTURAL LAND
- 實地照片的觀景點
VIEWING POINT OF SITE PHOTO

平面圖 SITE PLAN

擬議填土以作准許的農業用途(植物苗圃除外)
新界元朗上白泥稔灣路丈量約份第135約地段第47號
PROPOSED FILLING OF LAND FOR
PERMITTED AGRICULTURE USE (EXCEPT PLANT NURSERY)
LOT 47 IN D.D. 135, NIM WAN ROAD,
SHEUNG PAK NAI, YUEN LONG, NEW TERRITORIES

SCALE 1 : 1 000 比例尺

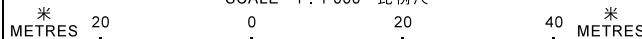

本摘要圖於2020年8月12日擬備，所根據的資料為測量圖編號 5-NE-10C
EXTRACT PLAN PREPARED ON 12.8.2020
BASED ON SURVEY SHEET No.
5-NE-10C

規劃署
PLANNING
DEPARTMENT



參考編號
REFERENCE No.
A/YL-PN/61

圖 PLAN
A-2

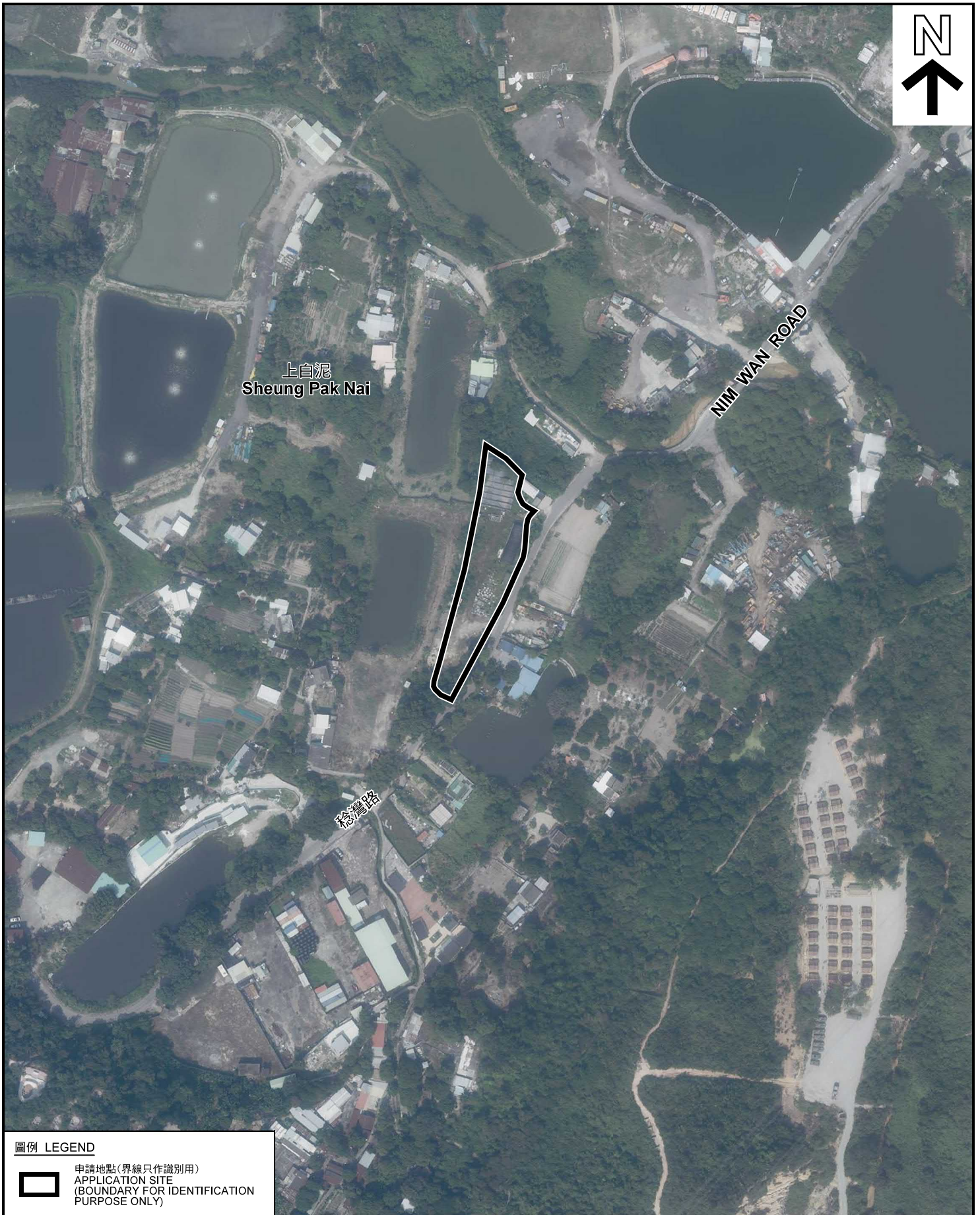

圖例 LEGEND



申請地點(界線只作識別用)
APPLICATION SITE
(BOUNDARY FOR IDENTIFICATION
PURPOSE ONLY)

本摘要圖於2020年7月23日擬備，所根據的資料為地政總署於2019年10月18日拍得的航攝照片編號 E073118C
EXTRACT PLAN PREPARED ON 23.7.2020
BASED ON AERIAL PHOTO No.
E073118C TAKEN ON 18.10.2019
BY LANDS DEPARTMENT

航攝照片 AERIAL PHOTO

擬議填土以作准許的農業用途(植物苗圃除外)
新界元朗上白泥稔灣路丈量約份第135約地段第47號
PROPOSED FILLING OF LAND FOR
PERMITTED AGRICULTURE USE (EXCEPT PLANT NURSERY)
LOT 47 IN D.D.135, NIM WAN ROAD,
SHEUNG PAK NAI, YUEN LONG, NEW TERRITORIES

規劃署
PLANNING
DEPARTMENT



參考編號
REFERENCE No.
A/YL-PN/61

圖 PLAN
A-3



實地照片 SITE PHOTOS

擬議填土以作准許的農業用途(植物苗圃除外)
 新界元朗上白泥稔灣路丈量約份第135約地段第47號
 PROPOSED FILLING OF LAND FOR
 PERMITTED AGRICULTURE USE (EXCEPT PLANT NURSERY)
 LOT 47 IN D.D. 135, NIM WAN ROAD,
 SHEUNG PAK NAI, YUEN LONG, NEW TERRITORIES

規 劃 署
 PLANNING
 DEPARTMENT



參考編號
 REFERENCE No.
 A/YL-PN/61

圖 PLAN
 A-4a

本圖於2020年7月16日擬備，所根據的資料為攝於2020年7月3日的實地照片
 PLAN PREPARED ON 16.7.2020
 BASED ON SITE PHOTOS
 TAKEN ON 3.7.2020



5

申請地點
APPLICATION SITE



6

申請地點
APPLICATION SITE



7

申請地點
APPLICATION SITE



8

申請地點
APPLICATION SITE

實地照片 SITE PHOTOS

擬議填土以作准許的農業用途(植物苗圃除外)
 新界元朗上白泥稔灣路丈量約份第135約地段第47號
 PROPOSED FILLING OF LAND FOR
 PERMITTED AGRICULTURE USE (EXCEPT PLANT NURSERY)
 LOT 47 IN D.D.135, NIM WAN ROAD,
 SHEUNG PAK NAI, YUEN LONG, NEW TERRITORIES

規劃署
**PLANNING
 DEPARTMENT**



參考編號
 REFERENCE No.
 A/YL-PN/61

圖 PLAN
 A-4b

本圖於2020年7月16日擬備，所根據的資料為攝於2020年7月3日的實地照片
 PLAN PREPARED ON 16.7.2020
 BASED ON SITE PHOTOS
 TAKEN ON 3.7.2020