

(part)
 DD 122 LOT 446 & 447 (part)

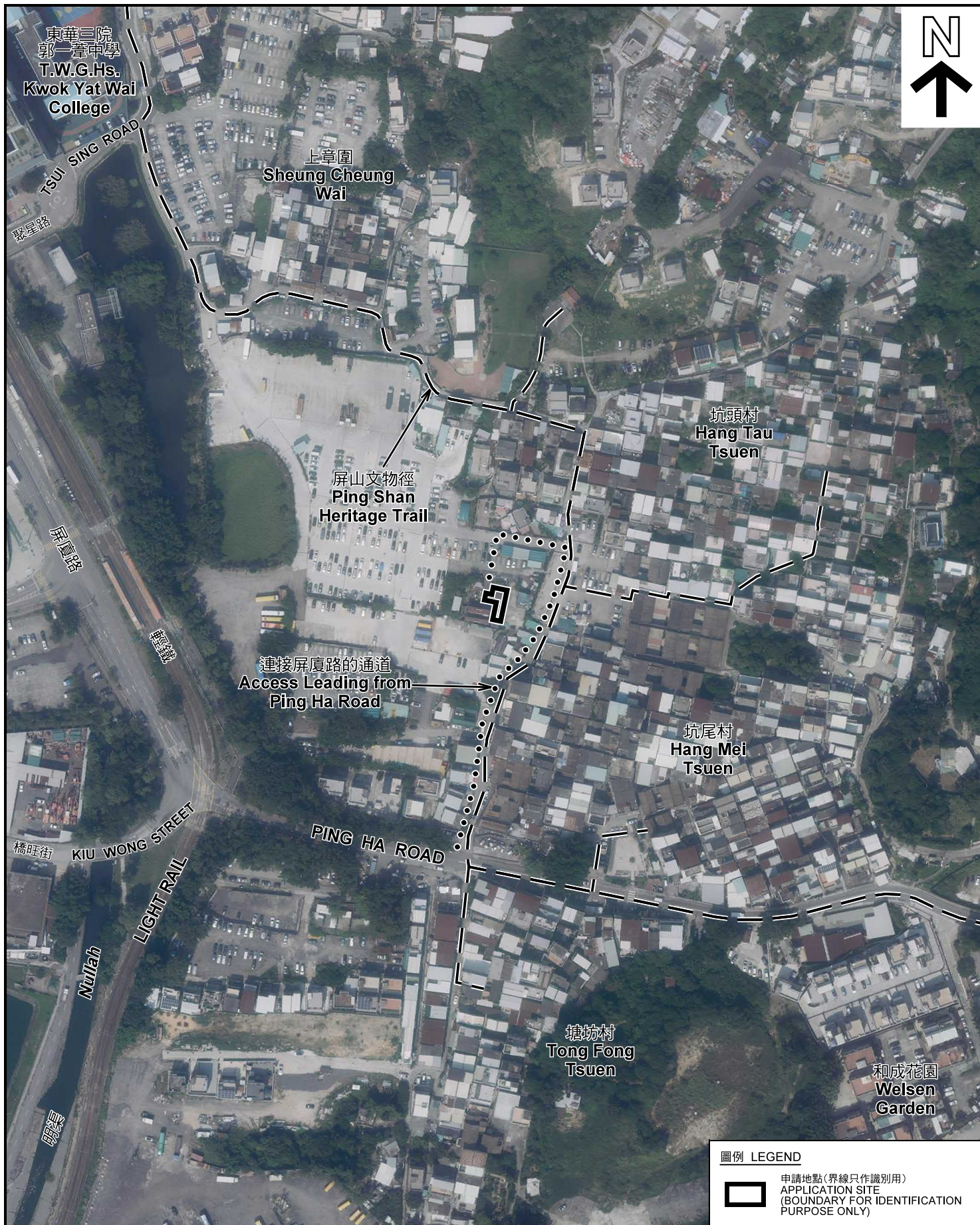

圖例 LEGEND



申請地點(界線只作識別用)
APPLICATION SITE
(BOUNDARY FOR IDENTIFICATION
PURPOSE ONLY)

本摘要圖於2020年6月9日擬備，所根據
的資料為地政總署於2019年10月18日拍得
的航攝照片編號 E073088C
EXTRACT PLAN PREPARED ON 9.6.2020
BASED ON AERIAL PHOTO No.
E073088C TAKEN ON 18.10.2019
BY LANDS DEPARTMENT

航攝照片 AERIAL PHOTO

擬議臨時商店及服務行業(為期3年)
新界元朗屏山丈量約份第122約
地段第446號(部分)及第447號(部分)
PROPOSED TEMPORARY SHOP AND SERVICES
FOR A PERIOD OF 3 YEARS
LOTS 446 (PART) AND 447 (PART) IN D.D.122,
PING SHAN, YUEN LONG, NEW TERRITORIES

規 劃 署
PLANNING
DEPARTMENT



參考編號
REFERENCE No.
A/YL-PS/600

圖 PLAN
A-3

申請地點
APPLICATION SITE



連接屏厦路的通道
Access Leading to
Ping Ha Road

2



申請地點
APPLICATION SITE

3



申請地點
APPLICATION SITE

申請地點界線只作識別用 APPLICATION SITE BOUNDARY FOR IDENTIFICATION PURPOSE ONLY

實地照片 SITE PHOTOS

本圖於2020年6月9日擬備，所根據的資料為攝於2020年5月28日的實地照片
PLAN PREPARED ON 9.6.2020
BASED ON SITE PHOTOS
TAKEN ON 28.5.2020

擬議臨時商店及服務行業(為期3年)
新界元朗屏山丈量約份第122約
地段第446號(部分)及第447號(部分)
PROPOSED TEMPORARY SHOP AND SERVICES
FOR A PERIOD OF 3 YEARS
LOTS 446 (PART) AND 447 (PART) IN D.D.122,
PING SHAN, YUEN LONG, NEW TERRITORIES

規劃署
PLANNING
DEPARTMENT



參考編號
REFERENCE No.
A/YL-PS/600

圖 PLAN
A-4