

--- APPLICATION SITE

▨ SITE COVERAGE AREA & GROSS FLOOR AREA

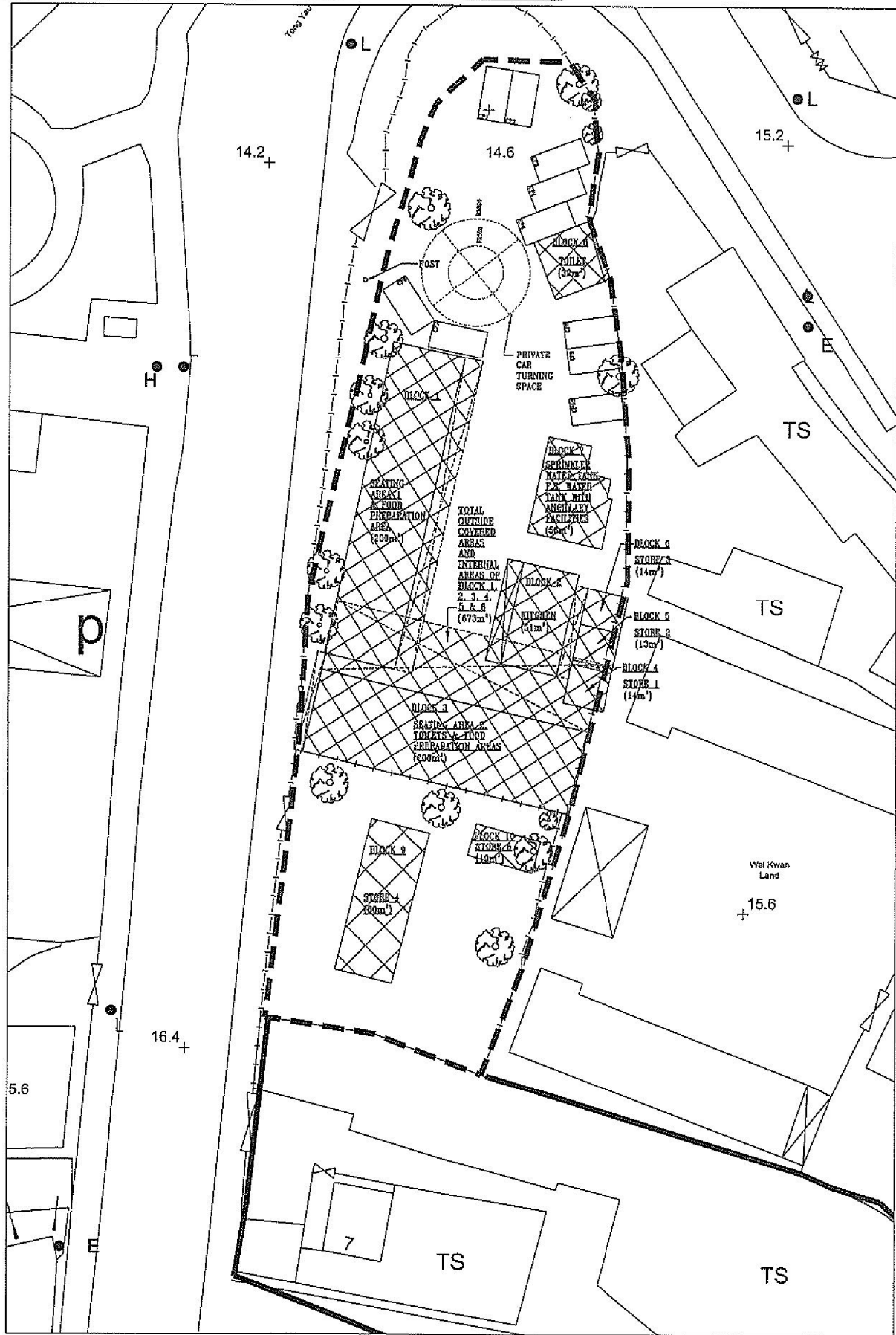

SCALE 1 : 500

(摘錄自申請人於 15. 1. 2018 提交的申請書)
(Extract from Applicant's
Submission of 15.1.2018)

參考編號
REFERENCE No.
AYL-TYST/878

繪圖 DRAWING
A-1

APPLICATION SITE

SITE COVERAGE AREA & GROSS FLOOR AREA

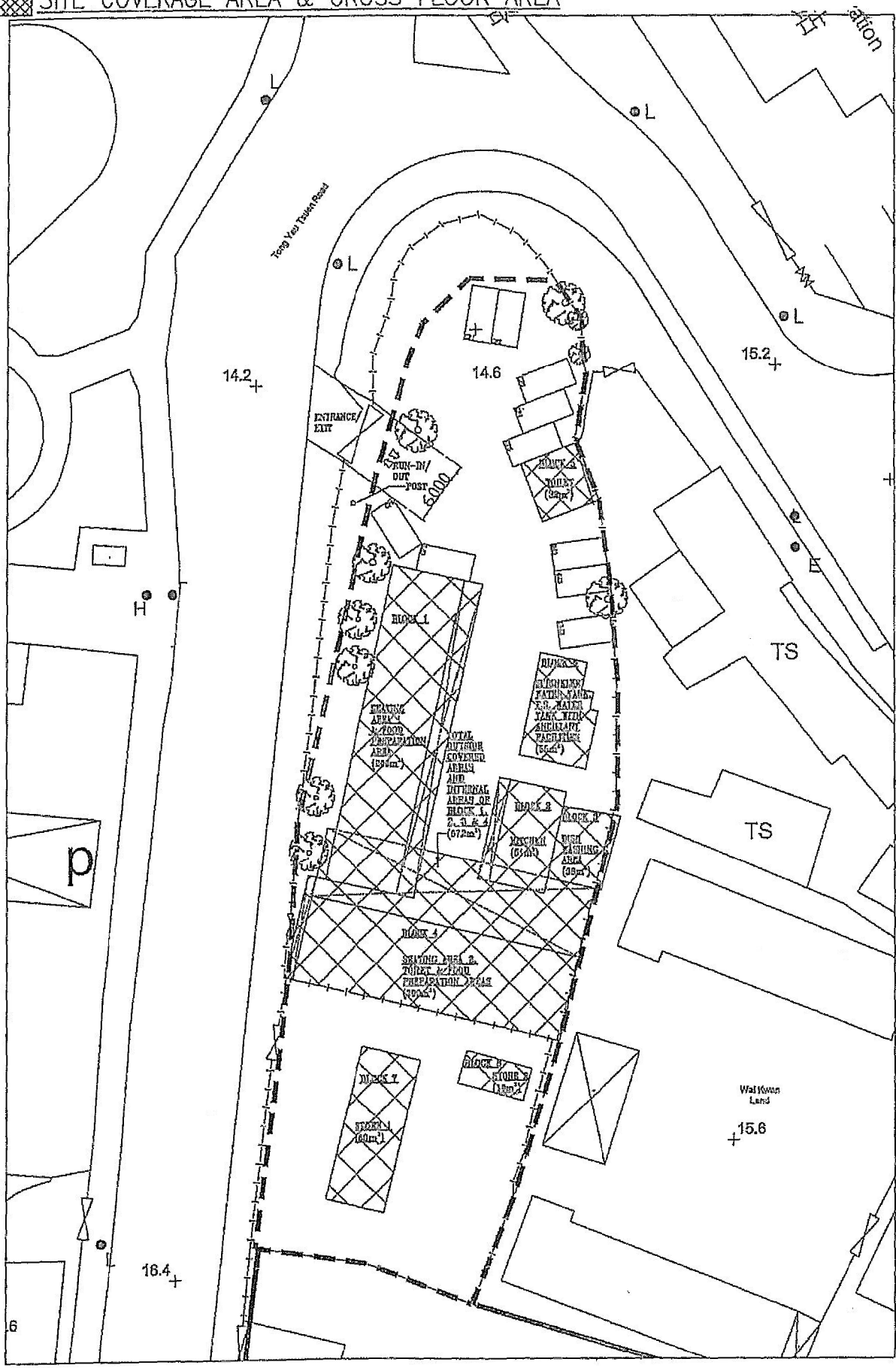

SCALE 1 : 500

(摘錄自申請人於 15. 1. 2018 呈交的申請書)
(Extract from Applicant's
Submission of 15.1.2018)

參考編號
REFERENCE No.
AYL-TYST/878

繪圖 DRAWING
A-2

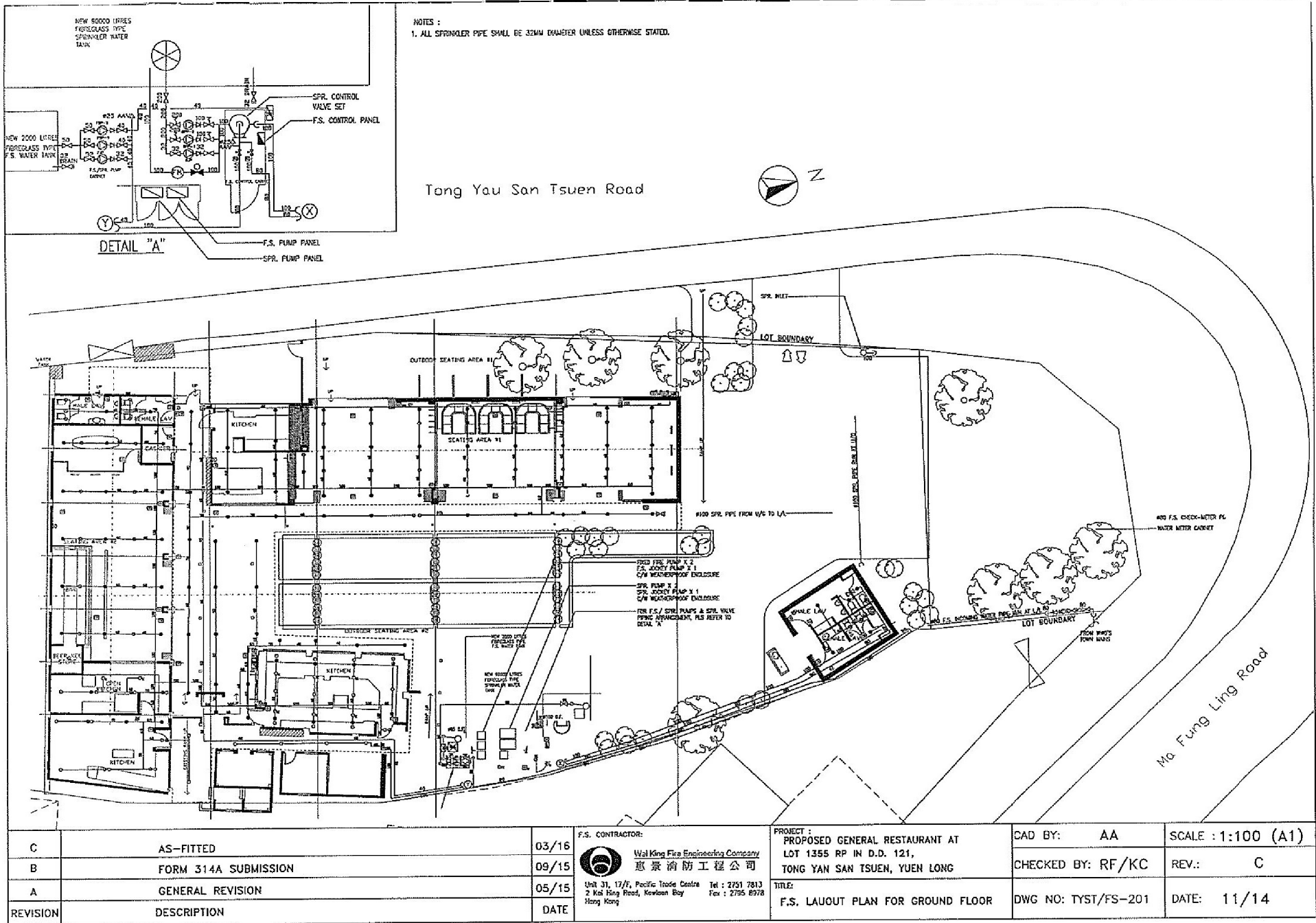

C	AS-FITTED	03/16
B	FORM 314A SUBMISSION	09/15
A	GENERAL REVISION	05/15
REVISION	DESCRIPTION	DATE

F.S. CONTRACTOR:
 Wal King Fire Engineering Company
 惠景消防工程公司
 Unit 31, 17/F, Pacific Trade Centre Tel: 2751 7813
 2 Mak Hong Road, Kowloon Bay Fax: 2795 8978
 Hong Kong

PROJECT:
 PROPOSED GENERAL RESTAURANT AT
 LOT 1355 RP IN D.D. 121,
 TONG YAN SAN TSUEN, YUEN LONG
 TITLE:
 F.S. LAUOUT PLAN FOR GROUND FLOOR

CAD BY: AA	SCALE : 1:100 (A1)
CHECKED BY: RF/KC	REV.: C
DWG NO: TYST/FS-201	DATE: 11/14

(摘錄自申請人於 15. 1. 2018 呈交的申請書)
 (Extract from Applicant's
 Submission of 15.1.2018)

參考編號 REFERENCE No. A/YL-TYST/878	繪圖 DRAWING A-3
--	-------------------

APPLICATION SITE

SITE COVERAGE AREA & GROSS FLOOR AREA

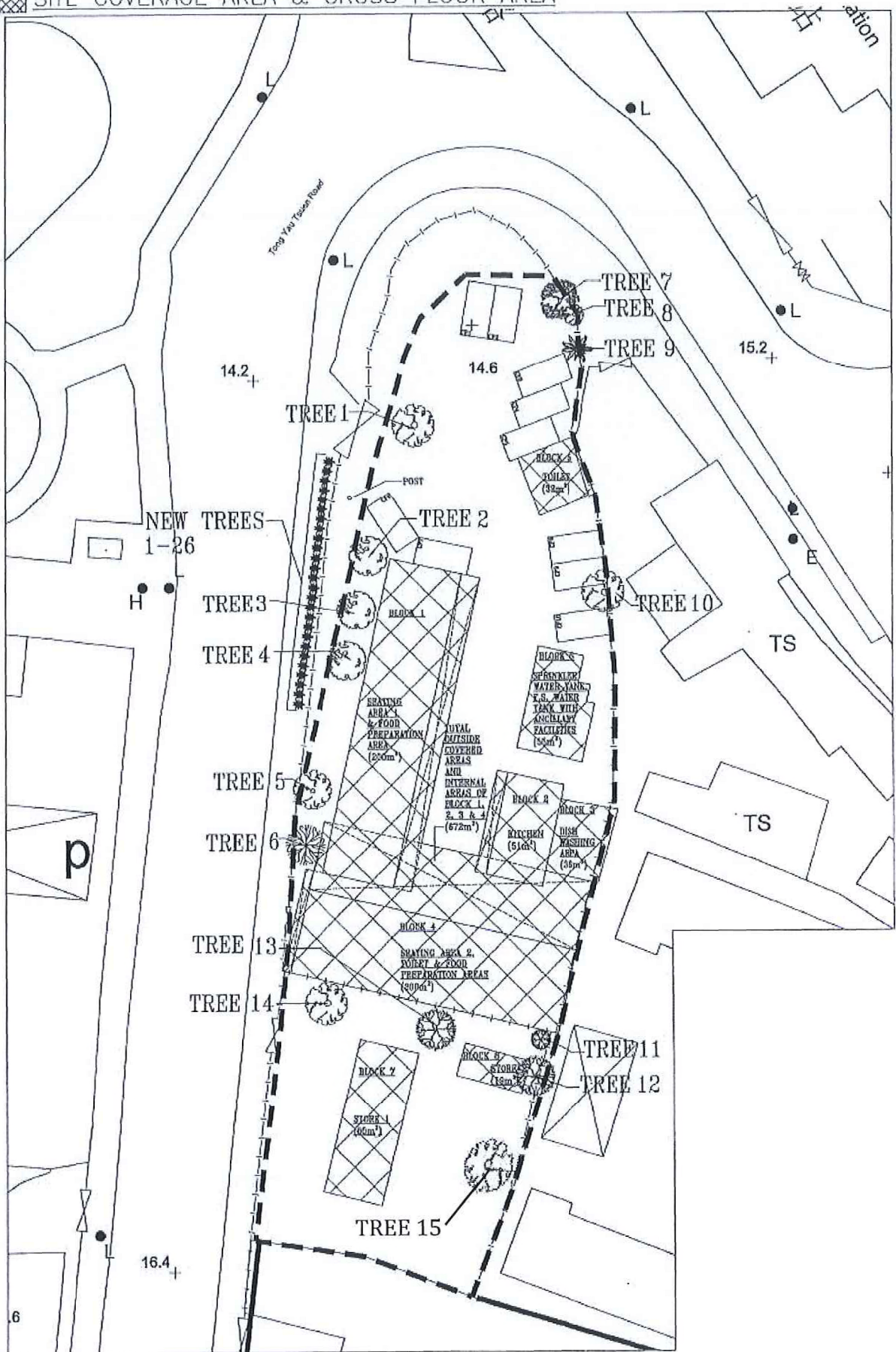

TREE LOCATION PLAN

(摘錄自申請人於 21.2.2018 呈交的進一步資料)
(Extract from Applicant's Further Information Submitted on 21.2.2018)

參考編號
REFERENCE No.
AYL-TYST/878

繪圖 DRAWING
A-4

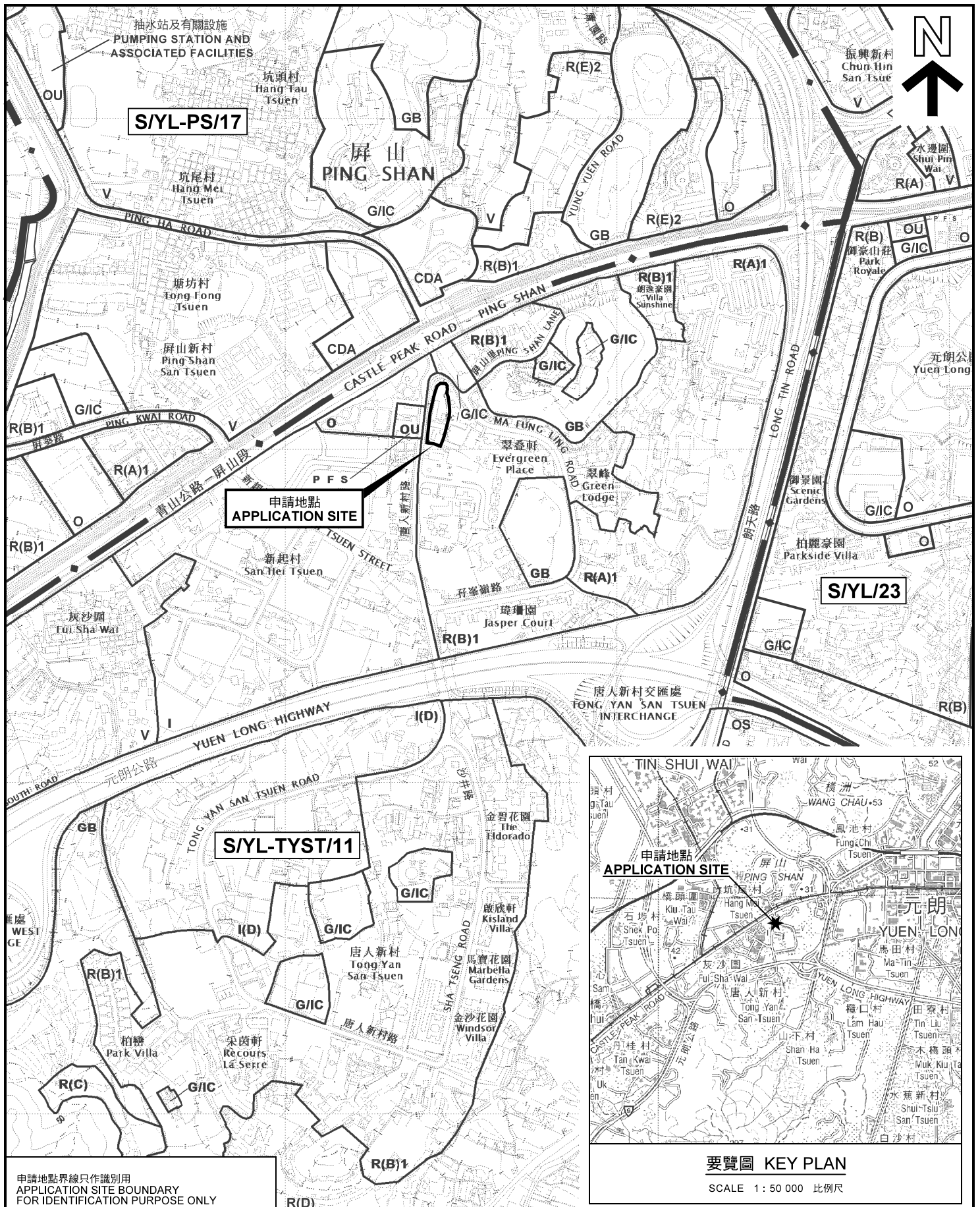

申請地點界線只作識別用
APPLICATION SITE BOUNDARY
FOR IDENTIFICATION PURPOSE ONLY

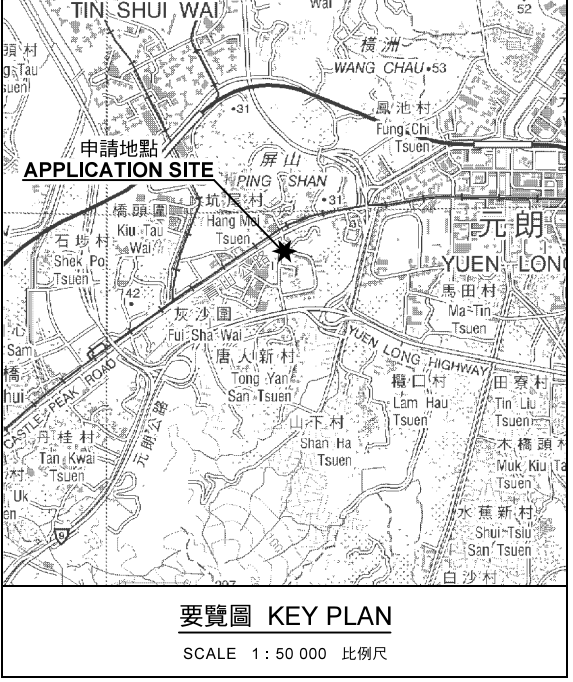

要覽圖 KEY PLAN
SCALE 1 : 50 000 比例尺

位置圖 LOCATION PLAN

臨時食肆連附屬泊車位(為期3年)
元朗唐人新村丈量約份第121約
地段第1355號餘段及第1356號餘段(部分)
TEMPORARY EATING PLACE WITH
ANCILLARY PARKING SPACES FOR A PERIOD OF 3 YEARS
LOTS 1355 RP AND 1356 RP (PART) IN D.D.121,
TONG YAN SAN TSUEN, YUEN LONG

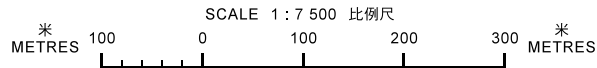

本摘要圖於2018年2月12日擬備，
所根據的資料為於2017年9月29日
展示的分區計劃大綱圖編號 S/YL-TYST/11
EXTRACT PLAN PREPARED ON 12.2.2018
BASED ON OUTLINE ZONING PLAN No.
S/YL-TYST/11 EXHIBITED ON 29.9.2017

規劃署
PLANNING
DEPARTMENT



參考編號
REFERENCE No.
AYL-TYST/878

圖 PLAN
A-1a

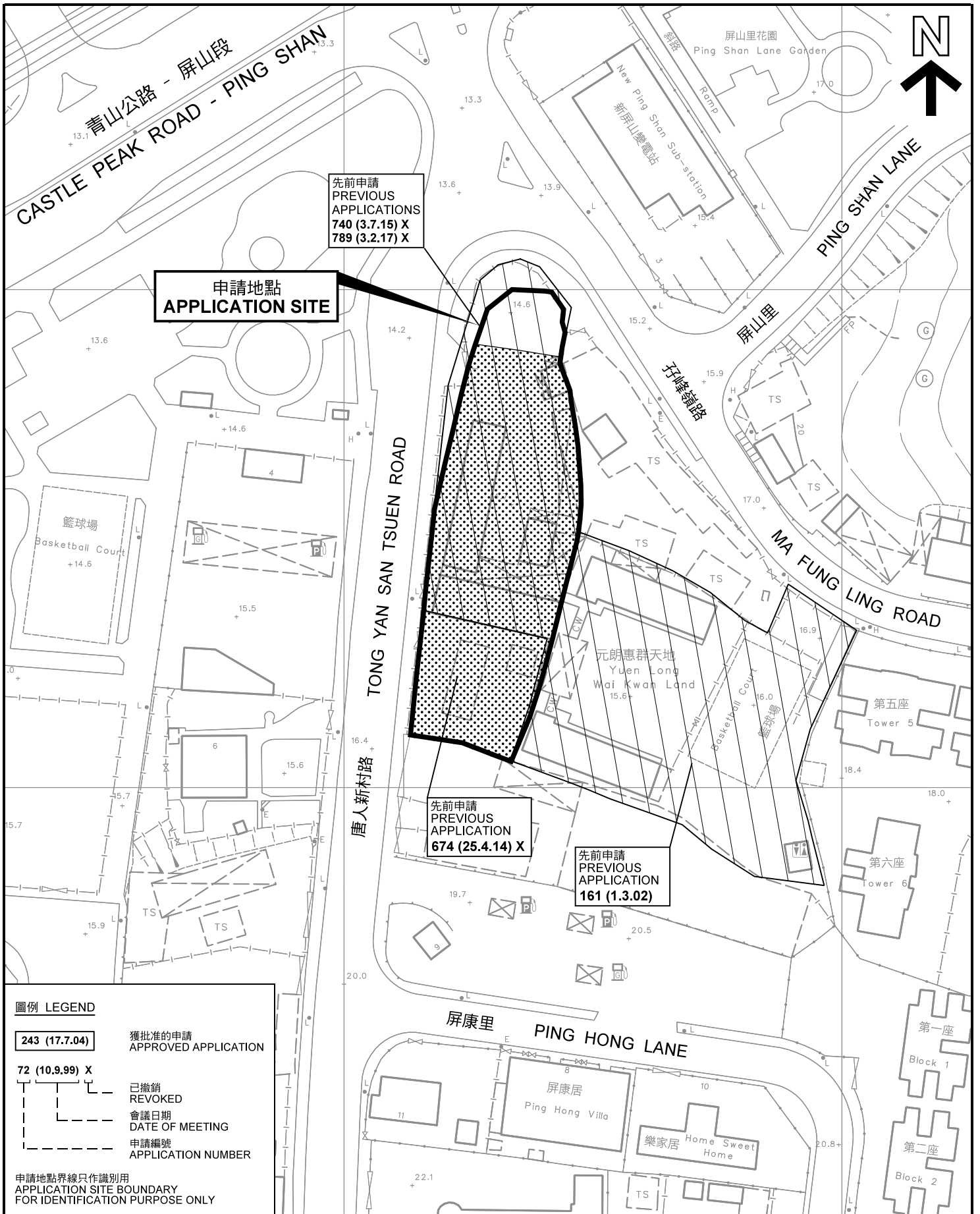

圖例 LEGEND

243 (17.7.04) 獲批准的申請
APPROVED APPLICATION

72 (10.9.99) X
已撤銷
REVOKED

--- 會議日期
DATE OF MEETING

--- 申請編號
APPLICATION NUMBER

申請地點界線只作識別用
APPLICATION SITE BOUNDARY
FOR IDENTIFICATION PURPOSE ONLY

先前申請圖 PREVIOUS APPLICATIONS PLAN

臨時食肆連附屬泊車位(為期3年)
元朗唐人新村丈量約份第121約
地段第1355號餘段及第1356號餘段(部分)
TEMPORARY EATING PLACE WITH
ANCILLARY PARKING SPACES FOR A PERIOD OF 3 YEARS
LOTS 1355 RP AND 1356 RP (PART) IN D.D.121,
TONG YAN SAN TSUEN, YUEN LONG
SCALE 1:1 000 比例尺

米 20 0 20 40 米
METRES

**規劃署
PLANNING
DEPARTMENT**



參考編號
REFERENCE No.

A/YL-TYST/878

圖 PLAN

A-1b

本摘要圖於2018年2月12日擬備，所根據的資料為測量圖編號 6-NW-8D 及 6-NW-13B
EXTRACT PLAN PREPARED ON 12.2.2018
BASED ON SURVEY SHEETS No. 6-NW-8D & 6-NW-13B

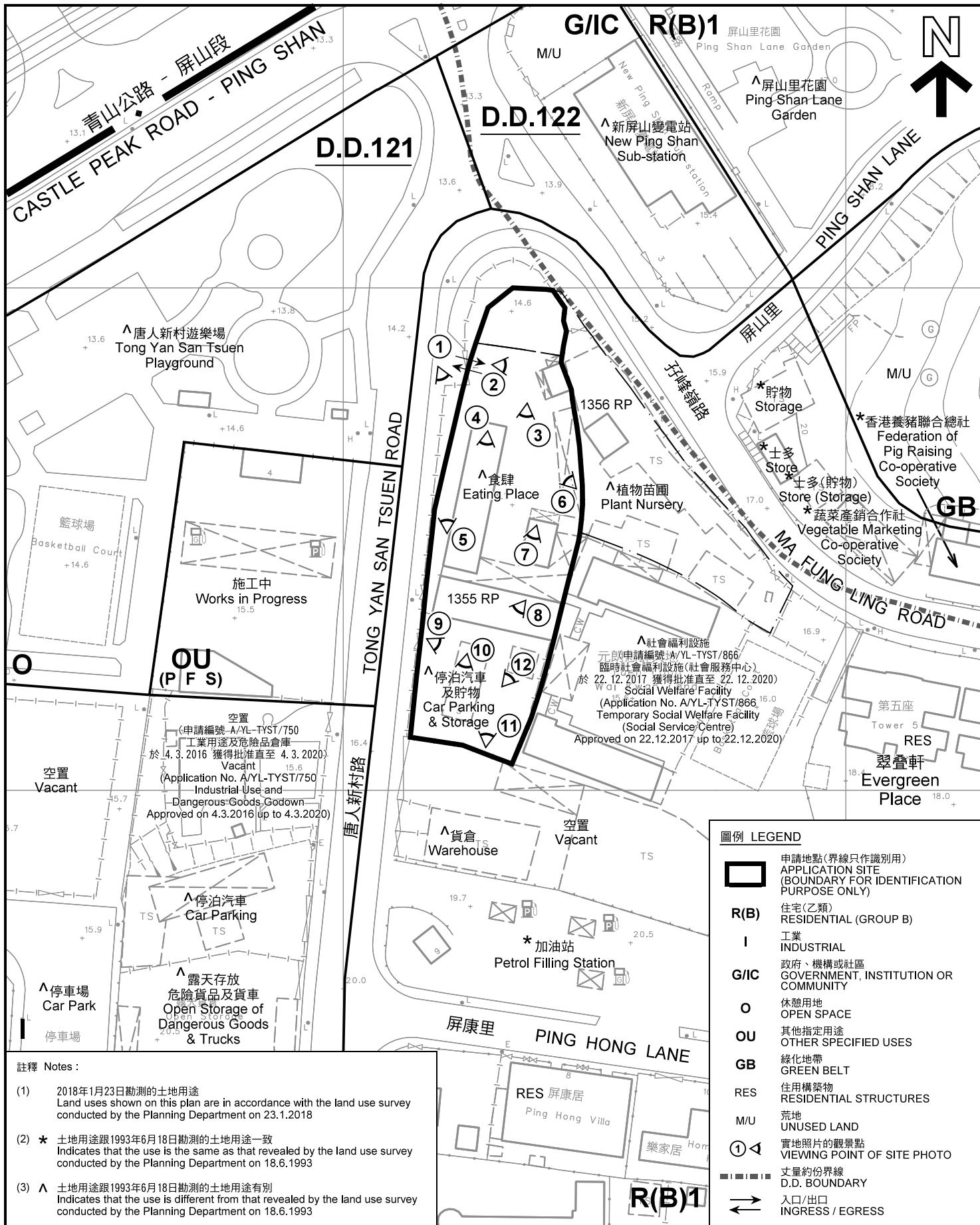

註釋 Notes:

- (1) 2018年1月23日勘測的土地用途
Land uses shown on this plan are in accordance with the land use survey conducted by the Planning Department on 23.1.2018
- (2) * 土地用途跟1993年6月18日勘測的土地用途一致
Indicates that the use is the same as that revealed by the land use survey conducted by the Planning Department on 18.6.1993
- (3) ^ 土地用途跟1993年6月18日勘測的土地用途有別
Indicates that the use is different from that revealed by the land use survey conducted by the Planning Department on 18.6.1993

平面圖 SITE PLAN

本摘要圖於2018年2月9日擬備，所根據的資料為測量圖編號 6-NW-8D 及 6-NW-13B
EXTRACT PLAN PREPARED ON 9.2.2018
BASED ON SURVEY SHEETS No. 6-NW-8D & 6-NW-13B

臨時食肆連附屬泊車位(為期3年)
元朗唐人新村丈量約份第121約
地段第1355號餘段及第1356號餘段(部分)
TEMPORARY EATING PLACE WITH
ANCILLARY PARKING SPACES FOR A PERIOD OF 3 YEARS
LOTS 1355 RP AND 1356 RP (PART) IN D.D.121,
TONG YAN SAN TSUEN, YUEN LONG

SCALE 1 : 1 000 比例尺

米 METRES 20 0 20 40 米 METRES

圖例 LEGEND

- 申請地點(界線只作識別用)
APPLICATION SITE (BOUNDARY FOR IDENTIFICATION PURPOSE ONLY)
- R(B)** 住宅(乙類)
RESIDENTIAL (GROUP B)
- I** 工業
INDUSTRIAL
- G/IC** 政府、機構或社區
GOVERNMENT, INSTITUTION OR COMMUNITY
- O** 休憩用地
OPEN SPACE
- OU** 其他指定用途
OTHER SPECIFIED USES
- GB** 綠化地帶
GREEN BELT
- RES** 住用構築物
RESIDENTIAL STRUCTURES
- M/U** 荒地
UNUSED LAND
- 實地照片的觀景點
VIEWING POINT OF SITE PHOTO
- 丈量約份界線
D.D. BOUNDARY
- 入口/出口
INGRESS / EGRESS

**規劃署
PLANNING
DEPARTMENT**



參考編號
REFERENCE No.
A/YL-TYST/878

圖 PLAN
A-2

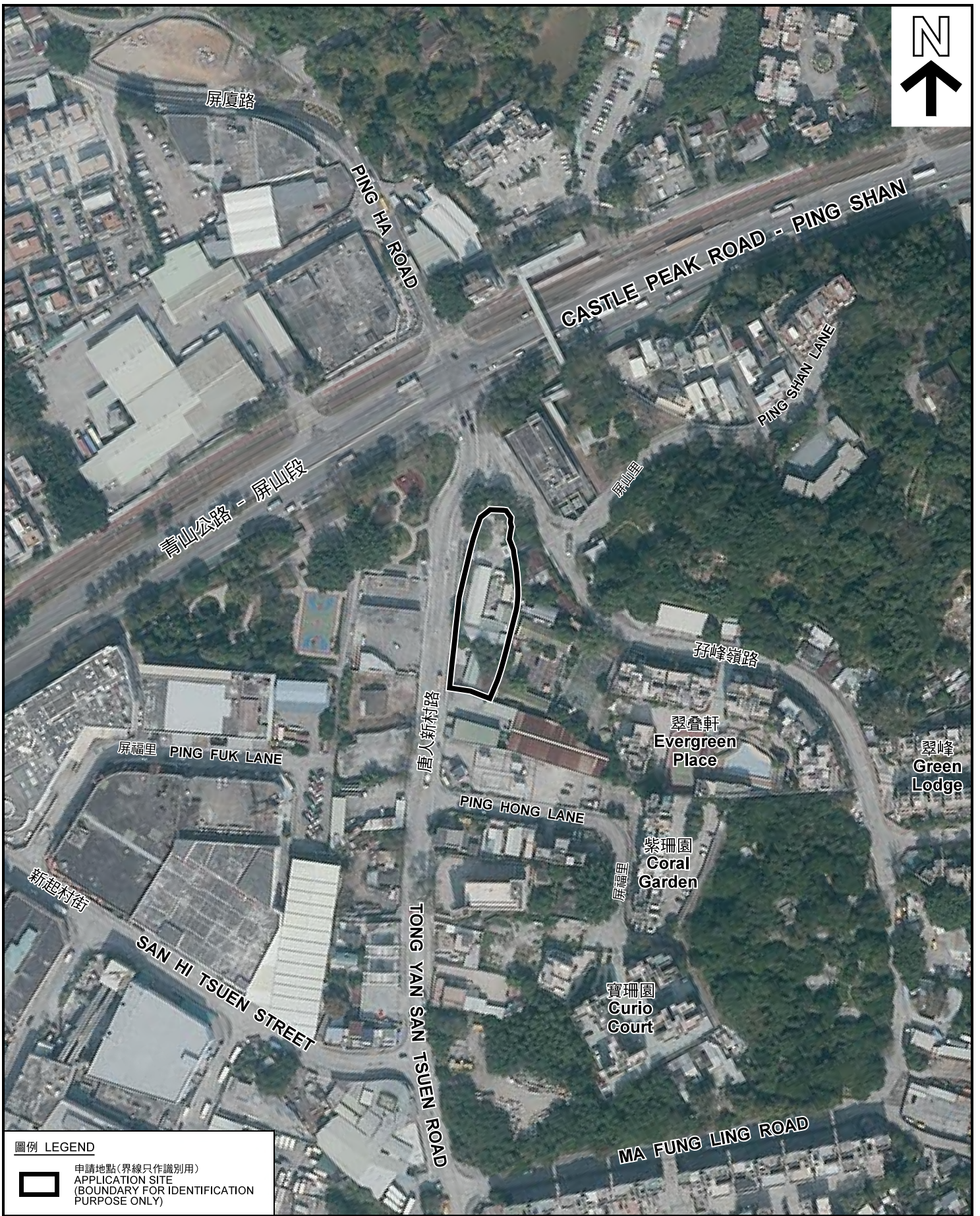

圖例 LEGEND



申請地點 (界線只作識別用)
APPLICATION SITE
(BOUNDARY FOR IDENTIFICATION
PURPOSE ONLY)

本摘要圖於2018年2月9日擬備，所根據的資料為地政總署於2017年1月26日拍得的航攝照片編號 E014007C
EXTRACT PLAN PREPARED ON 9.2.2018
BASED ON AERIAL PHOTO No.
E014007C TAKEN ON 26.1.2017
BY LANDS DEPARTMENT

航攝照片 AERIAL PHOTO

臨時食肆連附屬泊車位 (為期3年)
元朗唐人新村丈量約份第121約
地段第1355號餘段及第1356號餘段 (部分)
TEMPORARY EATING PLACE WITH
ANCILLARY PARKING SPACES FOR A PERIOD OF 3 YEARS
LOTS 1355 RP AND 1356 RP (PART) IN D.D.121,
TONG YAN SAN TSUEN, YUEN LONG

規劃署
PLANNING
DEPARTMENT



參考編號
REFERENCE No.
AYL-TYST/878

圖 PLAN
A-3

申請地點
APPLICATION SITE

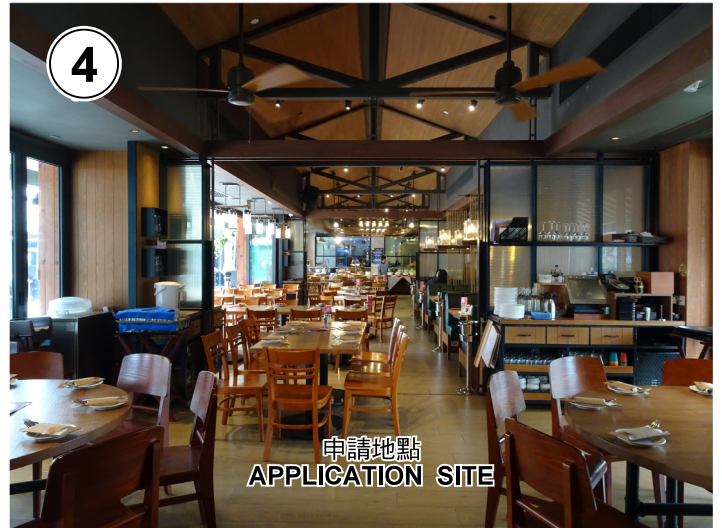

本圖於2018年2月9日擬備，所根據的資料為攝於2018年1月23日的實地照片
PLAN PREPARED ON 9.2.2018
BASED ON SITE PHOTOS
TAKEN ON 23.1.2018

實地照片 SITE PHOTOS
臨時食肆連附屬泊車位(為期3年)
元朗唐人新村丈量約份第121約
地段第1355號餘段及第1356號餘段(部分)
TEMPORARY EATING PLACE WITH
ANCILLARY PARKING SPACES FOR A PERIOD OF 3 YEARS
LOTS 1355 RP AND 1356 RP (PART) IN D.D.121,
TONG YAN SAN TSUEN, YUEN LONG

規劃署
PLANNING
DEPARTMENT



參考編號
REFERENCE No.
AYL-TYST/878

圖 PLAN
A-4a



本圖於2018年2月9日擬備，所根據的資料為攝於2018年1月23日的實地照片
PLAN PREPARED ON 9.2.2018
BASED ON SITE PHOTOS
TAKEN ON 23.1.2018

實地照片 SITE PHOTOS

臨時食肆連附屬泊車位(為期3年)
元朗唐人新村丈量約份第121約
地段第1355號餘段及第1356號餘段(部分)
TEMPORARY EATING PLACE WITH
ANCILLARY PARKING SPACES FOR A PERIOD OF 3 YEARS
LOTS 1355 RP AND 1356 RP (PART) IN D.D.121,
TONG YAN SAN TSUEN, YUEN LONG

規劃署
PLANNING
DEPARTMENT



參考編號
REFERENCE No.
AYL-TYST/878

圖 PLAN
A-4b



9

申請地點
APPLICATION SITE



10

申請地點
APPLICATION SITE



11

申請地點
APPLICATION SITE



12

申請地點
APPLICATION SITE

實地照片 SITE PHOTOS

臨時食肆連附屬泊車位(為期3年)
元朗唐人新村丈量約份第121約
地段第1355號餘段及第1356號餘段(部分)
TEMPORARY EATING PLACE WITH
ANCILLARY PARKING SPACES FOR A PERIOD OF 3 YEARS
LOTS 1355 RP AND 1356 RP (PART) IN D.D.121,
TONG YAN SAN TSUEN, YUEN LONG

規 劃 署
PLANNING
DEPARTMENT



參考編號
REFERENCE No.
AYL-TYST/878

圖 PLAN
A-4c

本圖於2018年2月9日擬備，所根據的資料為攝於2018年1月23日的實地照片
PLAN PREPARED ON 9.2.2018
BASED ON SITE PHOTOS
TAKEN ON 23.1.2018