

附圖 3：場地設計圖

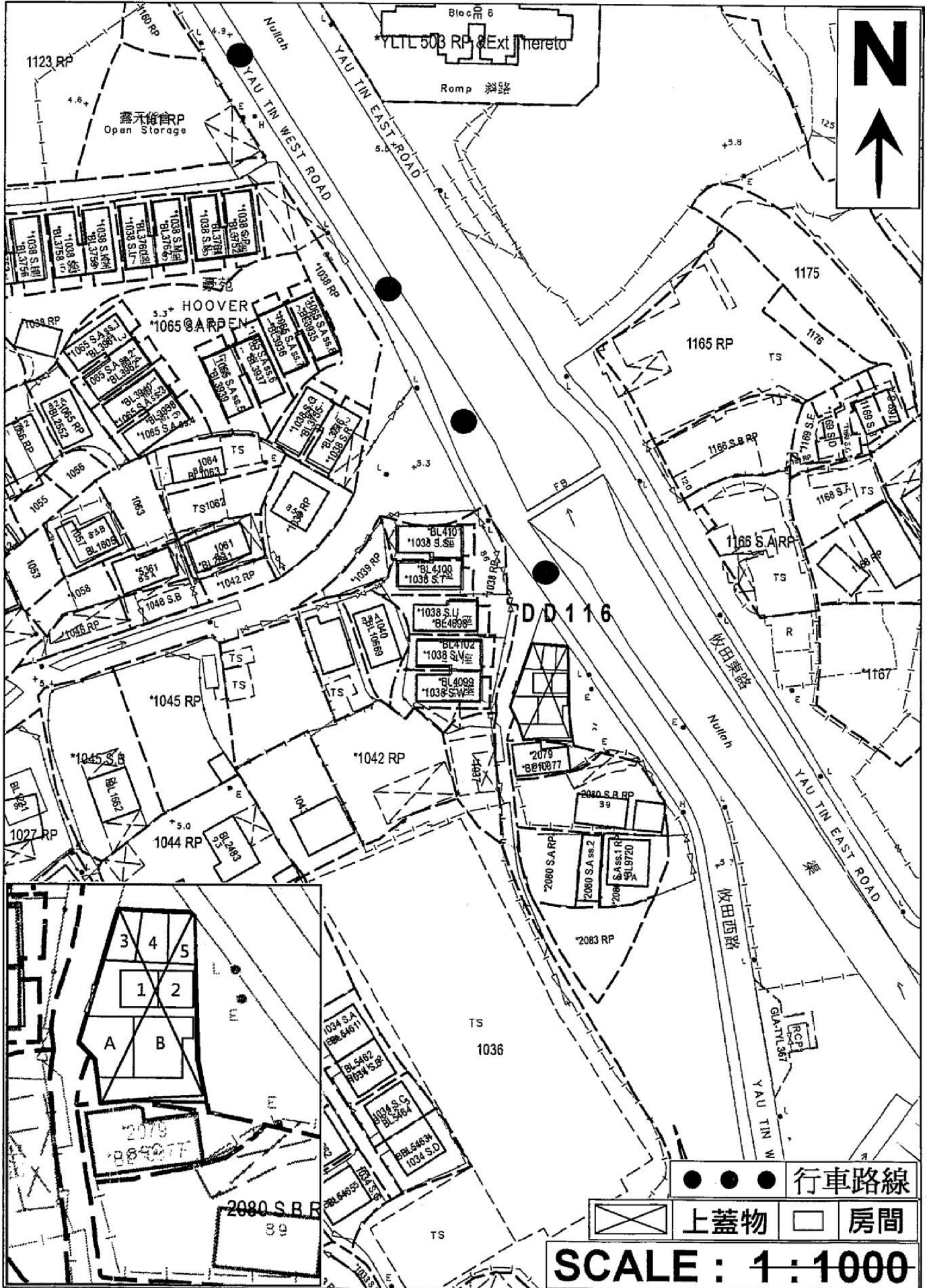

- ● ● 行車路線
- ⊠ 上蓋物
- 房間

SCALE : 1 : 1000

(摘錄自申請人於 18.9.2018 提交的申請書)
 (Extract from Applicant's
 Submission of 18.9.2018)

參考編號 REFERENCE No. A/YL/250	繪圖 DRAWING A-1
--	--------------------------

上蓋側面圖

(依田西路望向申請地點)

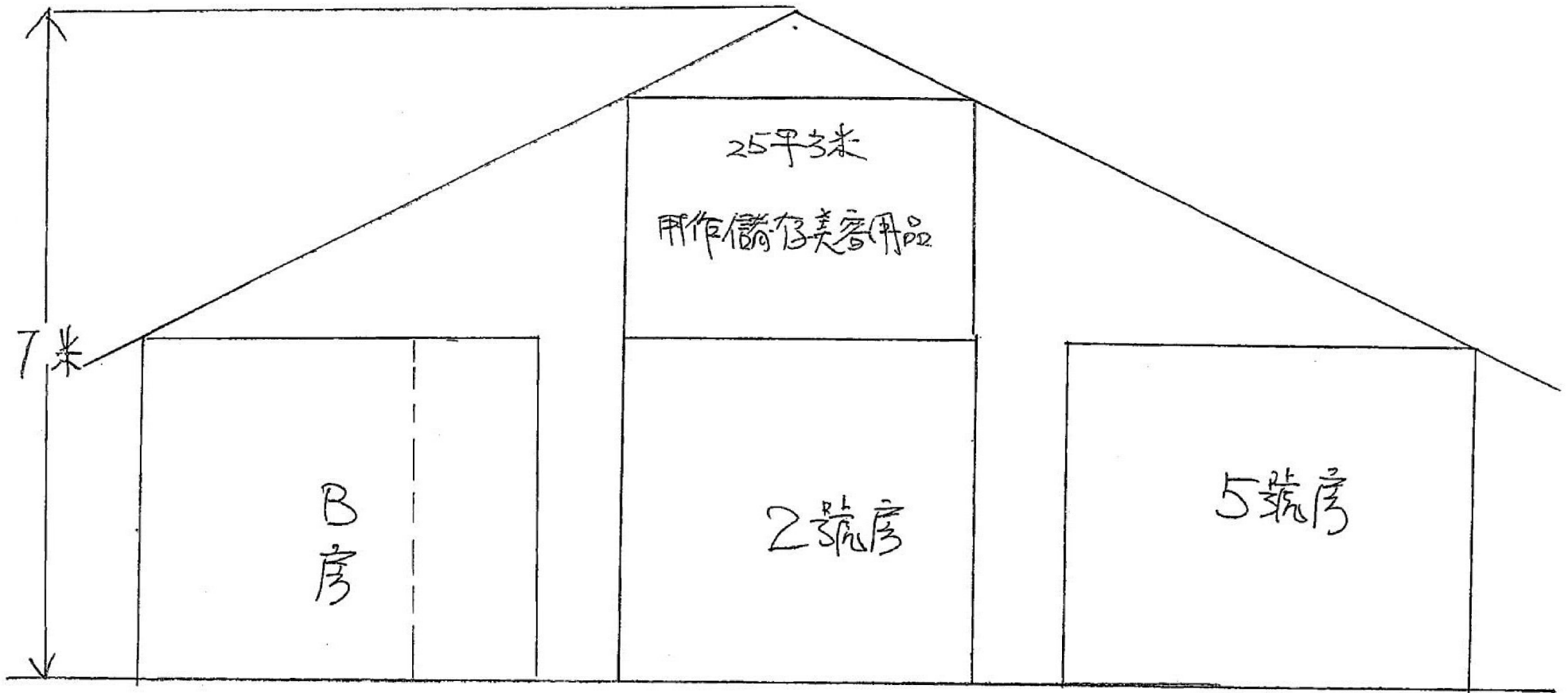

(摘錄自申請人於 18. 9. 2018 呈交的申請書)
(Extract from Applicant's
Submission of 18.9.2018)

參考編號 REFERENCE No. A/YL/250	繪圖 DRAWING A-2
-----------------------------------	-------------------

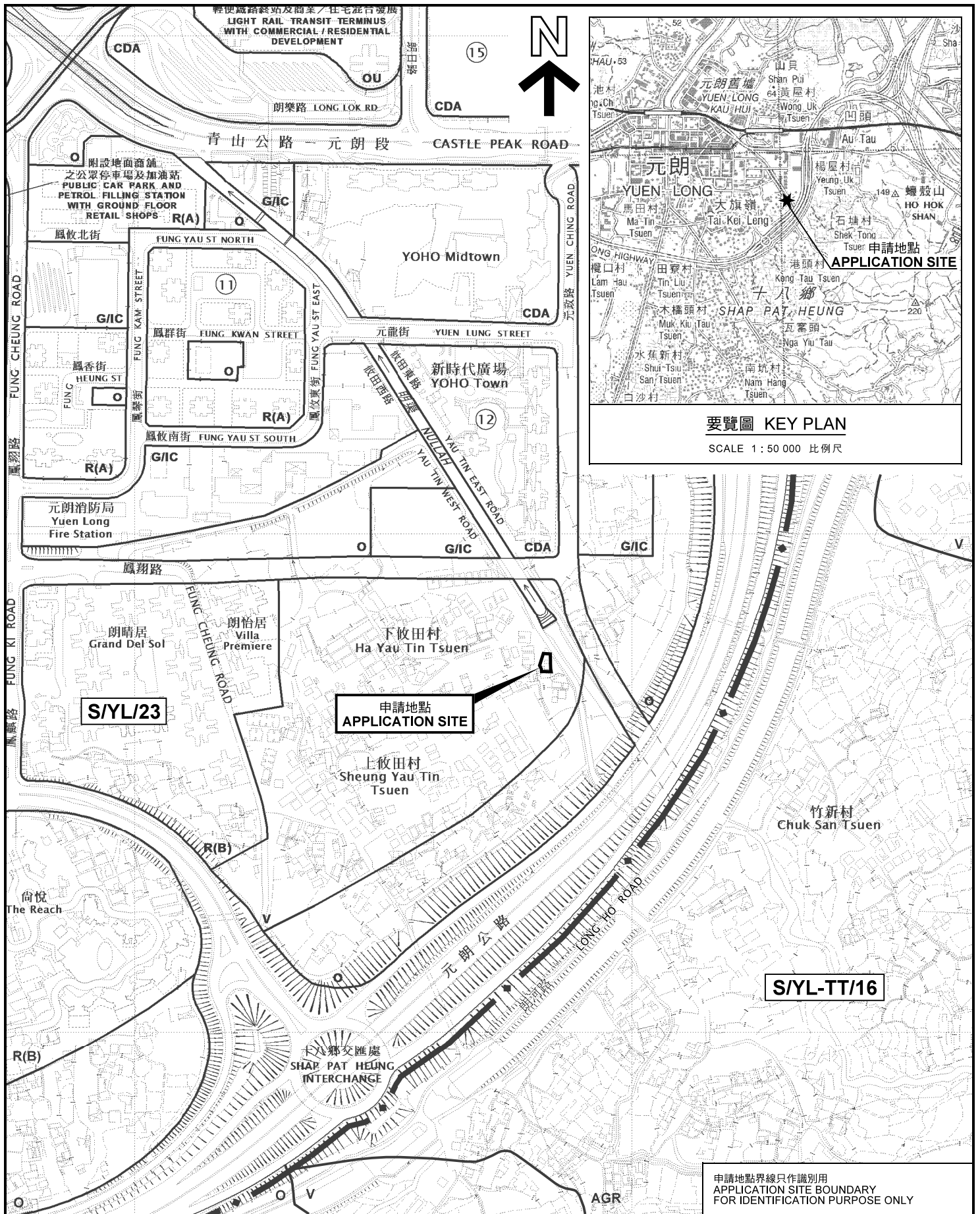

位置圖 LOCATION PLAN

臨時商店及服務行業（美容院連附屬寫字樓）（為期6年）
 元朗下攸田村丈量約份第116約地段第2078號餘段（部分）及毗連政府土地
 TEMPORARY SHOP AND SERVICES
 (BEAUTY PARLOUR WITH ANCILLARY OFFICE)
 FOR A PERIOD OF 6 YEARS
 LOT 2078 RP (PART) IN D.D.116 AND
 ADJOINING GOVERNMENT LAND, HA YAU TIN TSUEN, YUEN LONG

SCALE 1 : 5 000 比例尺

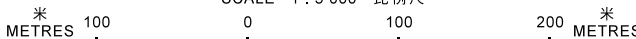

本摘要圖於2018年11月12日擬備，
 所根據的資料為於2016年10月18日
 核准的分區計劃大綱圖編號 S/YL/23
 EXTRACT PLAN PREPARED ON 22.11.2018
 BASED ON OUTLINE ZONING PLAN No.
 S/YL/23 APPROVED ON 18.10.2016

申請地點界線只作識別用
 APPLICATION SITE BOUNDARY
 FOR IDENTIFICATION PURPOSE ONLY

**規劃署
 PLANNING
 DEPARTMENT**



參考編號
 REFERENCE No.
A/YL/250

**圖 PLAN
 A-1**

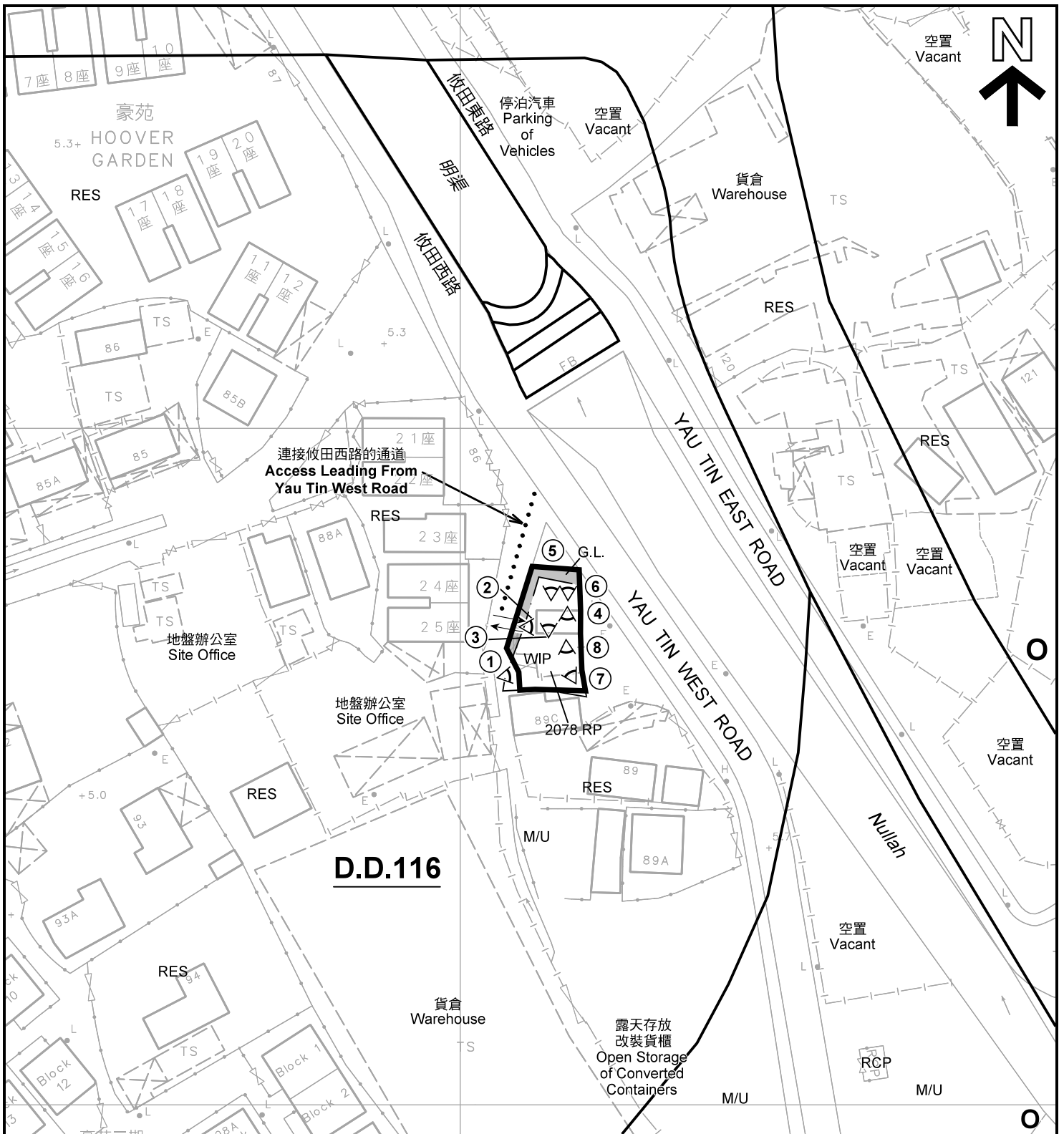

註釋 Notes :

(1) 2018年9月28日勘測的土地用途
Land uses shown on this plan are in accordance with the land use survey conducted by the Planning Department on 28.9.2018

圖例 LEGEND

- | | | | |
|--|--|-----|---|
| | 申請地點(界線只作識別用)
APPLICATION SITE
(BOUNDARY FOR IDENTIFICATION
PURPOSE ONLY) | M/U | 荒地
UNUSED LAND |
| | 鄉村式發展
VILLAGE TYPE DEVELOPMENT | RES | 住用構築物
RESIDENTIAL STRUCTURES |
| | 休憩用地
OPEN SPACE | RCP | 垃圾收集站
REFUSE COLLECTION POINT |
| | 政府土地
GOVERNMENT LAND | WIP | 施工中
WORKS IN PROGRESS |
| | | | 實地照片的觀景點
VIEWING POINT OF SITE PHOTO |
| | | | 入口/出口
INGRESS / EGRESS |

平面圖 SITE PLAN

臨時商店及服務行業(美容院連附屬寫字樓)(為期6年)
元朗下攸田村丈量約份第116約地段第2078號餘段(部分)及毗連政府土地
TEMPORARY SHOP AND SERVICES
(BEAUTY PARLOUR WITH ANCILLARY OFFICE)
FOR A PERIOD OF 6 YEARS
LOT 2078 RP (PART) IN D.D.116 AND
ADJOINING GOVERNMENT LAND, HA YAU TIN TSUEN, YUEN LONG

SCALE 1:800 比例尺

米 METRES 10 0 10 20 30 米 METRES

規劃署
PLANNING
DEPARTMENT



參考編號
REFERENCE No.
A/YL/250

圖 PLAN
A-2

本摘要圖於2018年11月8日擬備, 所根據的資料為測量圖編號 6-NW-15B
EXTRACT PLAN PREPARED ON 8.11.2018
BASED ON SURVEY SHEET No. 6-NW-15B

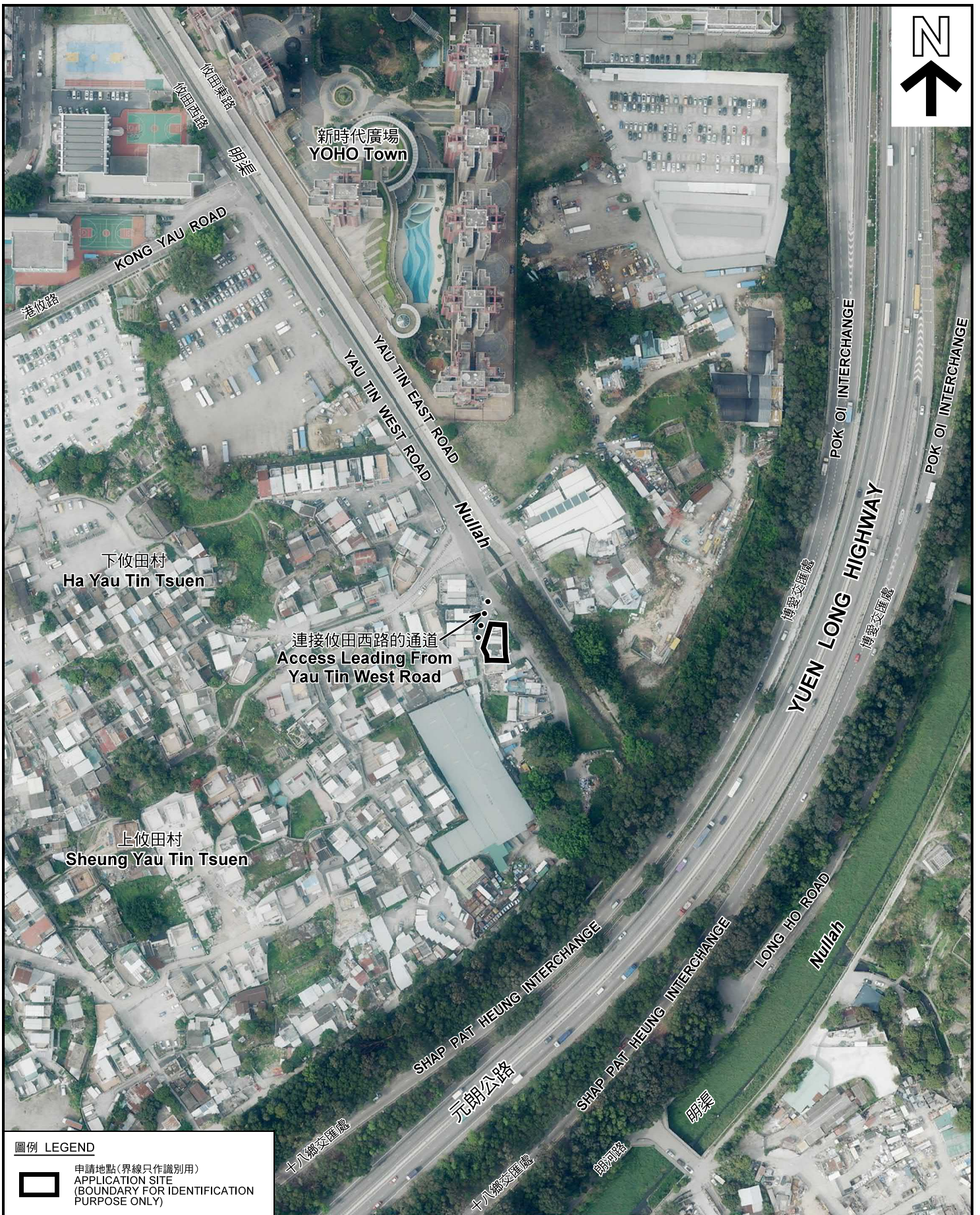

圖例 LEGEND



申請地點(界線只作識別用)
APPLICATION SITE
(BOUNDARY FOR IDENTIFICATION
PURPOSE ONLY)

本摘要圖於2018年11月8日擬備，所根據的資料為地政總署於2018年3月13日拍得的航攝照片編號 E035250C
EXTRACT PLAN PREPARED ON 8.11.2018
BASED ON AERIAL PHOTO No.
E035250C TAKEN ON 13.3.2018
BY LANDS DEPARTMENT

航攝照片 AERIAL PHOTO

臨時商店及服務行業(美容院連附屬寫字樓)(為期6年)
元朗下攸田村丈量約份第116約地段第2078號餘段(部分)及毗連政府土地
TEMPORARY SHOP AND SERVICES
(BEAUTY PARLOUR WITH ANCILLARY OFFICE)
FOR A PERIOD OF 6 YEARS
LOT 2078 RP (PART) IN D.D.116 AND
ADJOINING GOVERNMENT LAND, HA YAU TIN TSUEN, YUEN LONG

規劃署
PLANNING
DEPARTMENT



參考編號
REFERENCE No.
A/YL/250

圖 PLAN
A-3



1

申請地點
APPLICATION SITE



2

(3號房)
(Room 3)

(1號房)
(Room 1)

(A房)
(Room A)

申請地點
APPLICATION SITE



3

(1號房)(地下)
(Room 1)(G/F)

申請地點
APPLICATION SITE



4

(2號房)(1樓)
(Room 2)(1/F)

申請地點
APPLICATION SITE

實地照片 SITE PHOTOS

臨時商店及服務行業（美容院連附屬寫字樓）（為期6年）
元朗下攸田村丈量約份第116約地段第2078號餘段（部分）及毗連政府土地
TEMPORARY SHOP AND SERVICES
(BEAUTY PARLOUR WITH ANCILLARY OFFICE)
FOR A PERIOD OF 6 YEARS
LOT 2078 RP (PART) IN D.D.116 AND
ADJOINING GOVERNMENT LAND, HA YAU TIN TSUEN, YUEN LONG

規 劃 署
PLANNING
DEPARTMENT



本圖於2018年11月1日擬備，所根據的資料為攝於2018年9月28日的實地照片
PLAN PREPARED ON 1.11.2018
BASED ON SITE PHOTOS TAKEN ON 28.9.2018

參考編號
REFERENCE No.
A/YL/250

圖 PLAN
A-4a

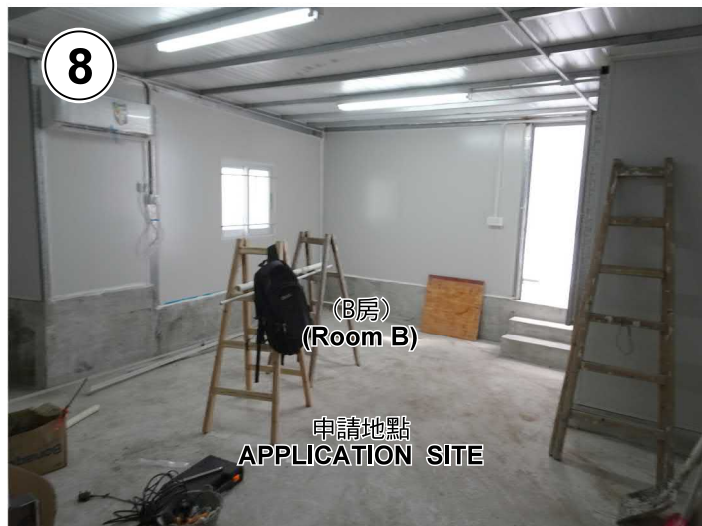

本圖於2018年11月1日擬備，所根據的資料為攝於2018年9月28日的實地照片
PLAN PREPARED ON 1.11.2018
BASED ON SITE PHOTOS TAKEN
ON 28.9.2018

實地照片 SITE PHOTOS

臨時商店及服務行業（美容院連附屬寫字樓）（為期6年）
元朗下攸田村丈量約份第116約地段第2078號餘段（部分）及毗連政府土地
TEMPORARY SHOP AND SERVICES
(BEAUTY PARLOUR WITH ANCILLARY OFFICE)
FOR A PERIOD OF 6 YEARS
LOT 2078 RP (PART) IN D.D.116 AND
ADJOINING GOVERNMENT LAND, HA YAU TIN TSUEN, YUEN LONG

規劃署
PLANNING
DEPARTMENT



參考編號
REFERENCE No.
A/YL/250

圖 PLAN
A-4b