

(摘錄自申請人於 14. 11. 2017 呈交的申請書)
 (Extract from Applicant's
 Submission of 14.11.2017)

參考編號 REFERENCE No. AYL-HTF/1085	繪圖 DRAWING A-1
---------------------------------------	-------------------

臨時回收中心:面積812平方米高4.5米(1層)
 臨時辦公室:面積每層15平方米高4.8米(2層)
 臨時洗手間:面積10平方米高2.4米(1層)

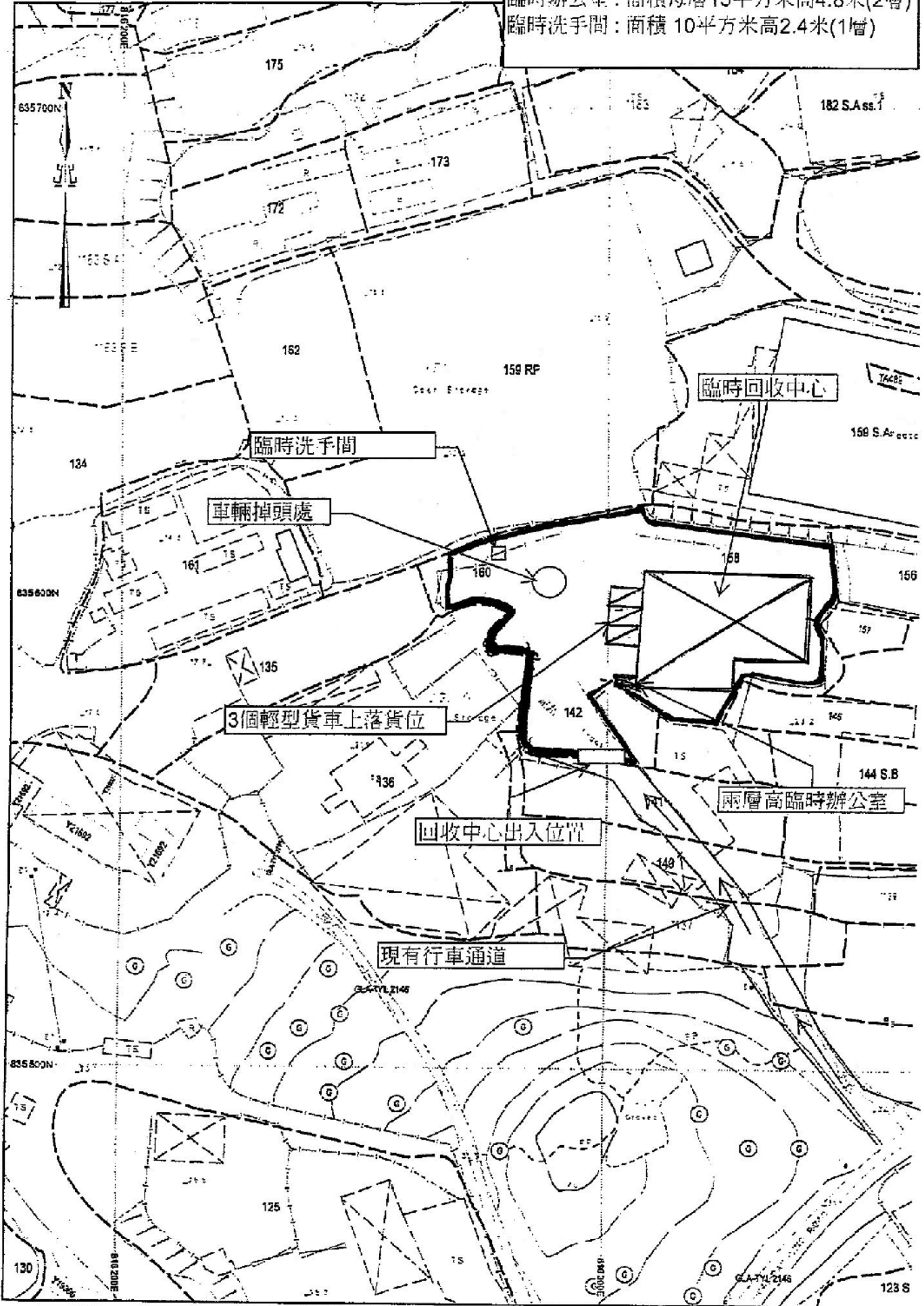

(摘錄自申請人於 14. 11. 2017 提交的申請書)
 (Extract from Applicant's
 Submission of 14.11.2017)

參考編號 REFERENCE No. AYL-HTF/1085	繪圖 DRAWING A-2
---------------------------------------	-------------------

美化環境建議圖

在申請地點北面將會種植50棵細葉容樹

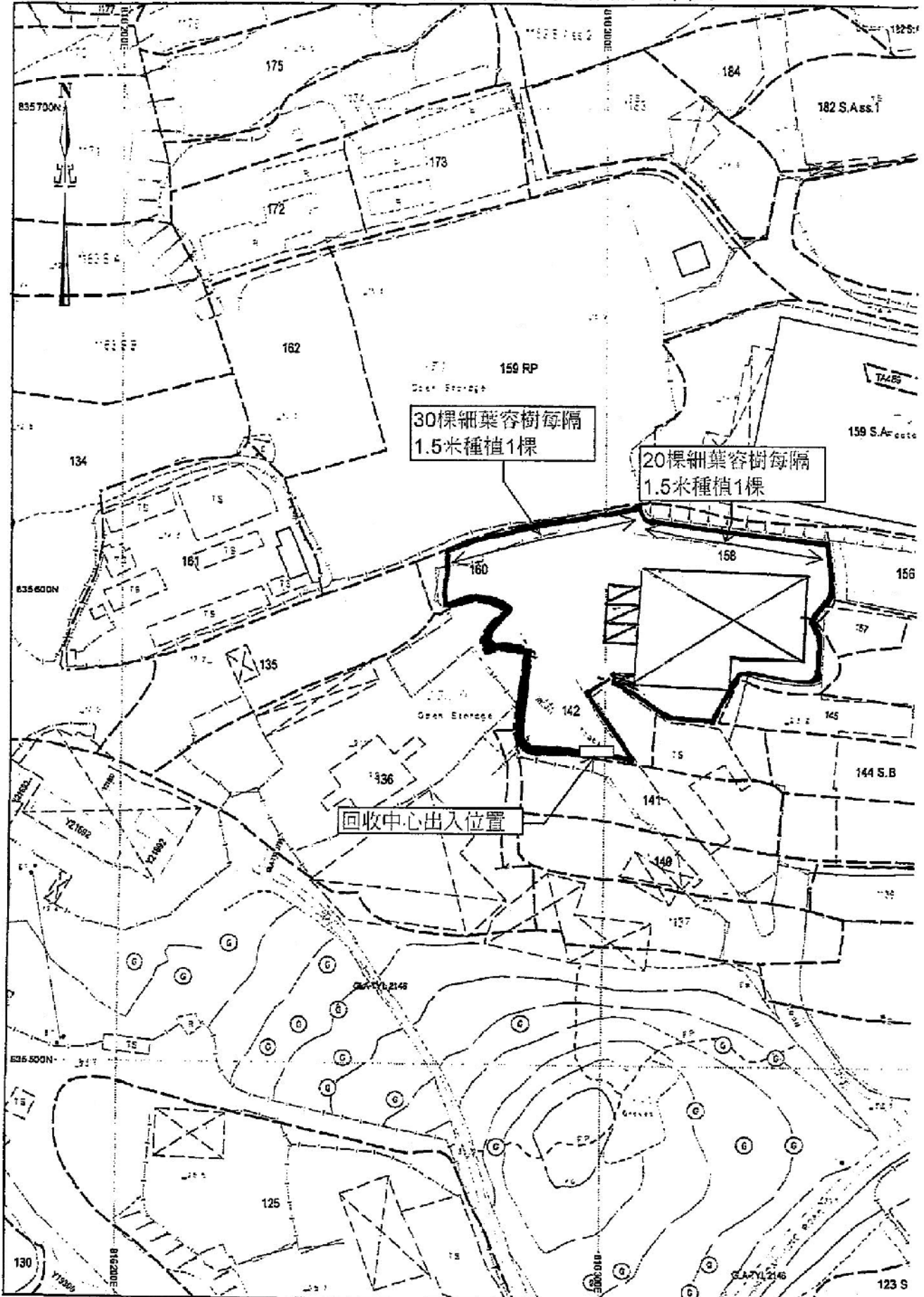

(摘錄自申請人於 14. 11. 2017 提交的申請書)
(Extract from Applicant's Submission of 14.11.2017)

參考編號
REFERENCE No.
AYL-HTF/1085

繪圖 DRAWING
A-3

雨水排放建議圖

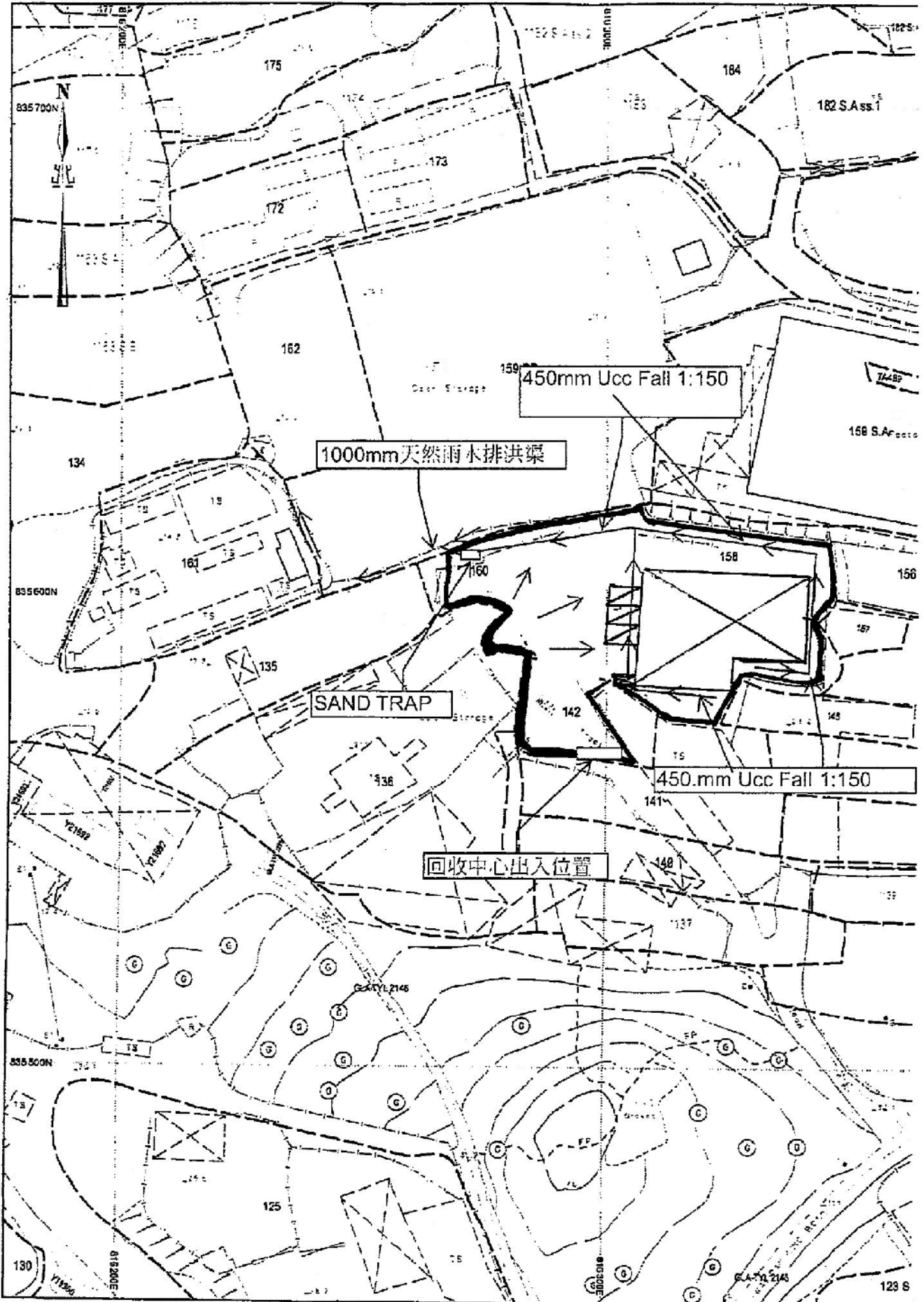

(摘錄自申請人於 14. 11. 2017 提交的申請書)
 (Extract from Applicant's
 Submission of 14.11.2017)

參考編號
 REFERENCE No.
 AYL-HTF/1085

繪圖 DRAWING
 A-4

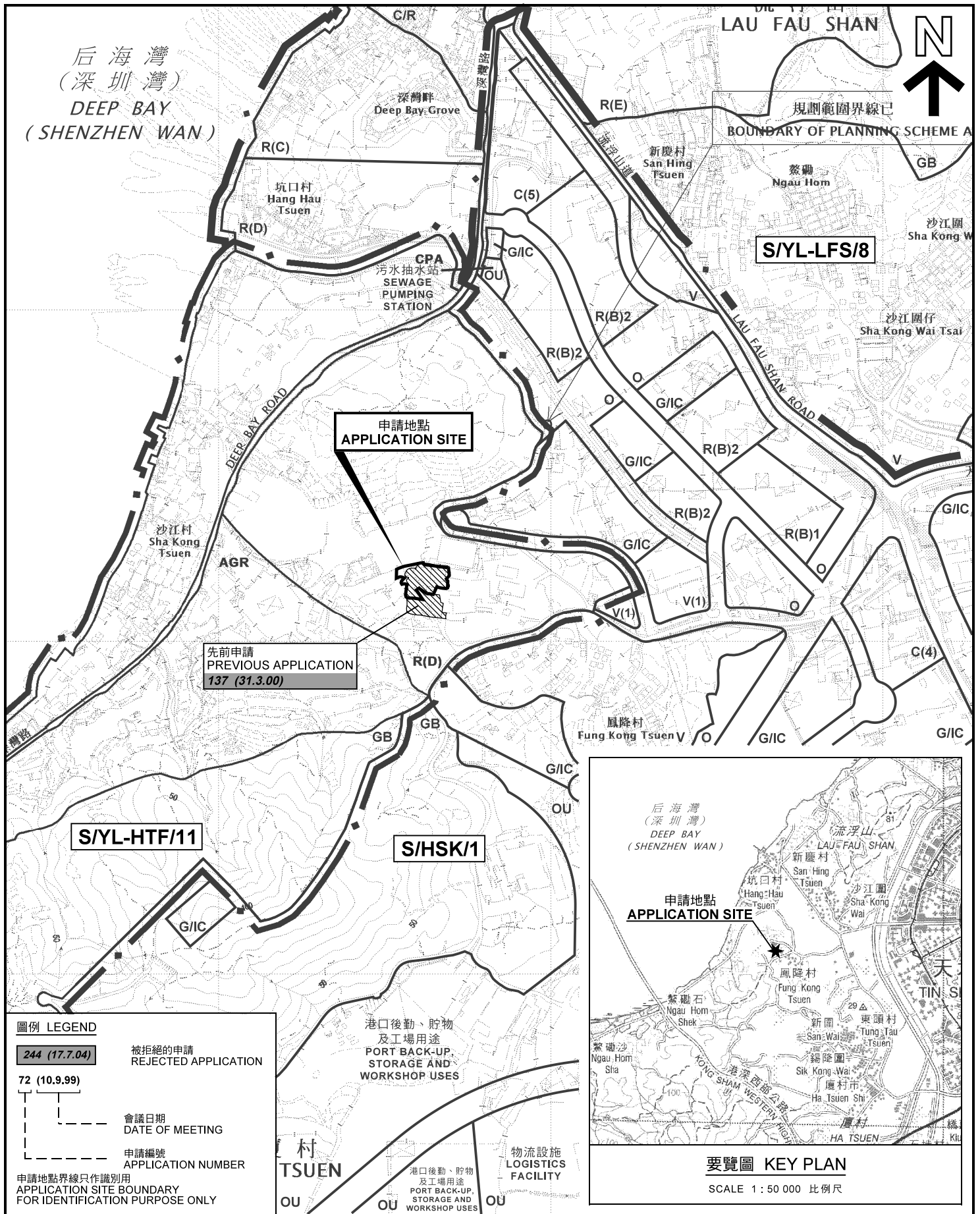

圖例 LEGEND

- 244 (17.7.04) 被拒絕的申請
REJECTED APPLICATION
- 72 (10.9.99) 會議日期
DATE OF MEETING
- 申請編號
APPLICATION NUMBER
- 申請地點界線只作識別用
APPLICATION SITE BOUNDARY
FOR IDENTIFICATION PURPOSE ONLY
- 港口後勤、貯物及工場用途
PORT BACK-UP, STORAGE AND WORKSHOP USES
- 物流設施
LOGISTICS FACILITY

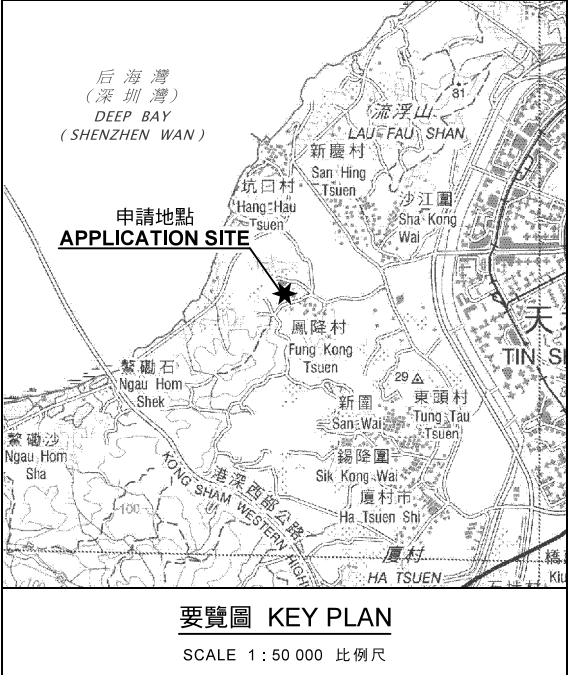

位置圖 LOCATION PLAN

臨時成衣、布匹及廢紙回收中心（為期3年）
元朗廈村丈量約份第128約地段第142號（部分）、
第143號（部分）、第158號（部分）及第160號（部分）
TEMPORARY RECYCLABLE COLLECTION CENTRE FOR
GARMENT, CLOTH AND WASTE PAPER FOR A PERIOD OF 3 YEARS
LOTS 142 (PART), 143 (PART), 158 (PART) AND
160 (PART) IN D.D.128, HA TSUEN, YUEN LONG

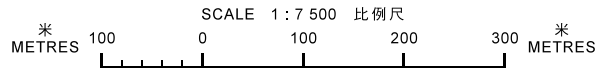

**規劃署
PLANNING
DEPARTMENT**



參考編號
REFERENCE No.
A/YL-HTF/1085

圖 PLAN
A-1

本摘要圖於2018年4月26日擬備，
所根據的資料為於2017年5月26日
展示的分區計劃大綱圖編號 S/YL-HTF/11
EXTRACT PLAN PREPARED ON 26.4.2018
BASED ON OUTLINE ZONING PLAN No.
S/YL-HTF/11 EXHIBITED ON 26.5.2017

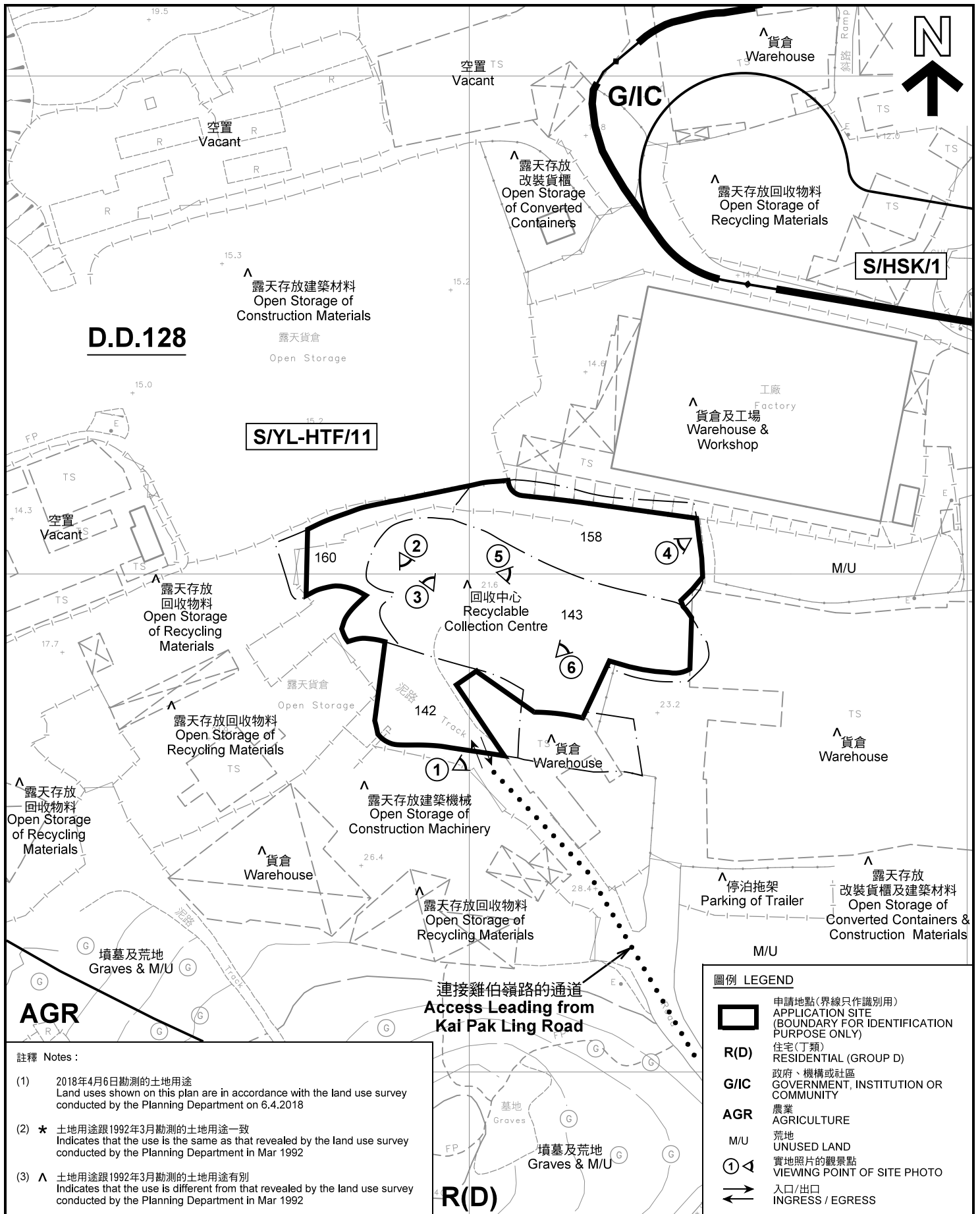

註釋 Notes:

- (1) 2018年4月6日勘測的土地用途
Land uses shown on this plan are in accordance with the land use survey conducted by the Planning Department on 6.4.2018
- (2) * 土地用途跟1992年3月勘測的土地用途一致
Indicates that the use is the same as that revealed by the land use survey conducted by the Planning Department in Mar 1992
- (3) ^ 土地用途跟1992年3月勘測的土地用途有別
Indicates that the use is different from that revealed by the land use survey conducted by the Planning Department in Mar 1992

圖例 LEGEND

- 申請地點(界線只作識別用)
APPLICATION SITE
(BOUNDARY FOR IDENTIFICATION PURPOSE ONLY)
- R(D)** 住宅(丁類)
RESIDENTIAL (GROUP D)
- G/IC** 政府、機構或社區
GOVERNMENT, INSTITUTION OR COMMUNITY
- AGR** 農業
AGRICULTURE
- M/U** 荒地
UNUSED LAND
- 實地照片的觀景點
VIEWING POINT OF SITE PHOTO
- 入口/出口
INGRESS / EGRESS

平面圖 SITE PLAN

臨時成衣、布匹及廢紙回收中心 (為期3年)
元朗厦村丈量約份第128約地段第142號(部分)、
第143號(部分)、第158號(部分)及第160號(部分)
TEMPORARY RECYCLABLE COLLECTION CENTRE FOR
GARMENT, CLOTH AND WASTE PAPER FOR A PERIOD OF 3 YEARS
LOTS 142 (PART), 143 (PART), 158 (PART) AND
160 (PART) IN D.D.128, HA TSUEN, YUEN LONG

SCALE 1 : 1 000 比例尺

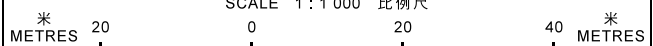

本摘要圖於2018年4月18日擬備，所根據的資料為測量圖編號 6-NW-1B
EXTRACT PLAN PREPARED ON 18.4.2018
BASED ON SURVEY SHEET No. 6-NW-1B

**規劃署
PLANNING
DEPARTMENT**



參考編號
REFERENCE No.
A/YL-HTF/1085

圖 **PLAN**
A-2



圖例 LEGEND



申請地點 (界線只作識別用)
APPLICATION SITE
(BOUNDARY FOR IDENTIFICATION
PURPOSE ONLY)

本摘要圖於2018年4月16日擬備，所根據的資料為地政總署於2017年4月4日拍得的航攝照片編號 E019816C
EXTRACT PLAN PREPARED ON 16.4.2018
BASED ON AERIAL PHOTO No.
E019816C TAKEN ON 4.4.2017
BY LANDS DEPARTMENT

航攝照片 AERIAL PHOTO

臨時成衣、布匹及廢紙回收中心 (為期3年)
元朗厦村丈量約份第128約地段第142號(部分)、
第143號(部分)、第158號(部分)及第160號(部分)
TEMPORARY RECYCLABLE COLLECTION CENTRE FOR
GARMENT, CLOTH AND WASTE PAPER FOR A PERIOD OF 3 YEARS
LOTS 142 (PART), 143 (PART), 158 (PART) AND
160 (PART) IN D.D.128, HA TSUEN, YUEN LONG

規劃署
PLANNING
DEPARTMENT



參考編號
REFERENCE No.
A/YL-HTF/1085

圖 PLAN
A-3



申請地點界線只作識別用 APPLICATION SITE BOUNDARY FOR IDENTIFICATION PURPOSE ONLY

實地照片 SITE PHOTOS

本圖於2018年4月20日擬備，所根據的資料為攝於2018年4月6日的實地照片
PLAN PREPARED ON 20.4.2018
BASED ON SITE PHOTOS
TAKEN ON 6.4.2018

臨時成衣、布匹及廢紙回收中心（為期3年）
元朗厦村丈量約份第128約地段第142號（部分）、
第143號（部分）、第158號（部分）及第160號（部分）
TEMPORARY RECYCLABLE COLLECTION CENTRE FOR
GARMENT, CLOTH AND WASTE PAPER FOR A PERIOD OF 3 YEARS
LOTS 142 (PART), 143 (PART), 158 (PART) AND
160 (PART) IN D.D.128, HA TSUEN, YUEN LONG

規劃署
PLANNING
DEPARTMENT



參考編號
REFERENCE No.
A/YL-HTF/1085

圖 PLAN
A-4a



4

申請地點
APPLICATION SITE



申請地點
APPLICATION SITE



申請地點
APPLICATION SITE

申請地點界線只作識別用 APPLICATION SITE BOUNDARY FOR IDENTIFICATION PURPOSE ONLY

實地照片 SITE PHOTOS

本圖於2018年4月18日擬備，所根據的資料為攝於2018年4月6日的實地照片
PLAN PREPARED ON 18.4.2018
BASED ON SITE PHOTOS
TAKEN ON 6.4.2018

臨時成衣、布匹及廢紙回收中心（為期3年）
元朗厦村丈量約份第128約地段第142號(部分)、
第143號(部分)、第158號(部分)及第160號(部分)
TEMPORARY RECYCLABLE COLLECTION CENTRE FOR
GARMENT, CLOTH AND WASTE PAPER FOR A PERIOD OF 3 YEARS
LOTS 142 (PART), 143 (PART), 158 (PART) AND
160 (PART) IN D.D.128, HA TSUEN, YUEN LONG

規 劃 署
PLANNING
DEPARTMENT



參考編號
REFERENCE No.
A/YL-HTF/1085

圖 PLAN
A-4b