

北

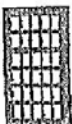

港深聯合物業管理有限公司

KONG SHUM UNION PROPERTY MANAGEMENT CO., LTD

香港中環·皇后大道中111號11樓1101室 電話: 2154 4125 (12線) 傳真: 2154 4339
Head Office: Unit L, 11/F, Kaiser Estate, Phase 2, 41 Queen's Street, Hong Kong, Kowloon, Hong Kong
澳門望德堂 26 號 11 樓 1101 室 電話: 2830 2016 (12線) 傳真: 2831 2016
N.T. Office: Unit A, 15/F, 'b' Wing (6/F-15/F) Building, No. 3 Tsz Wan Road, Tuen Mun, N.T., Hong Kong.



ISO 9001:2000
Certificate No: Q995



ISO 14001:2004
Certificate No: 2202

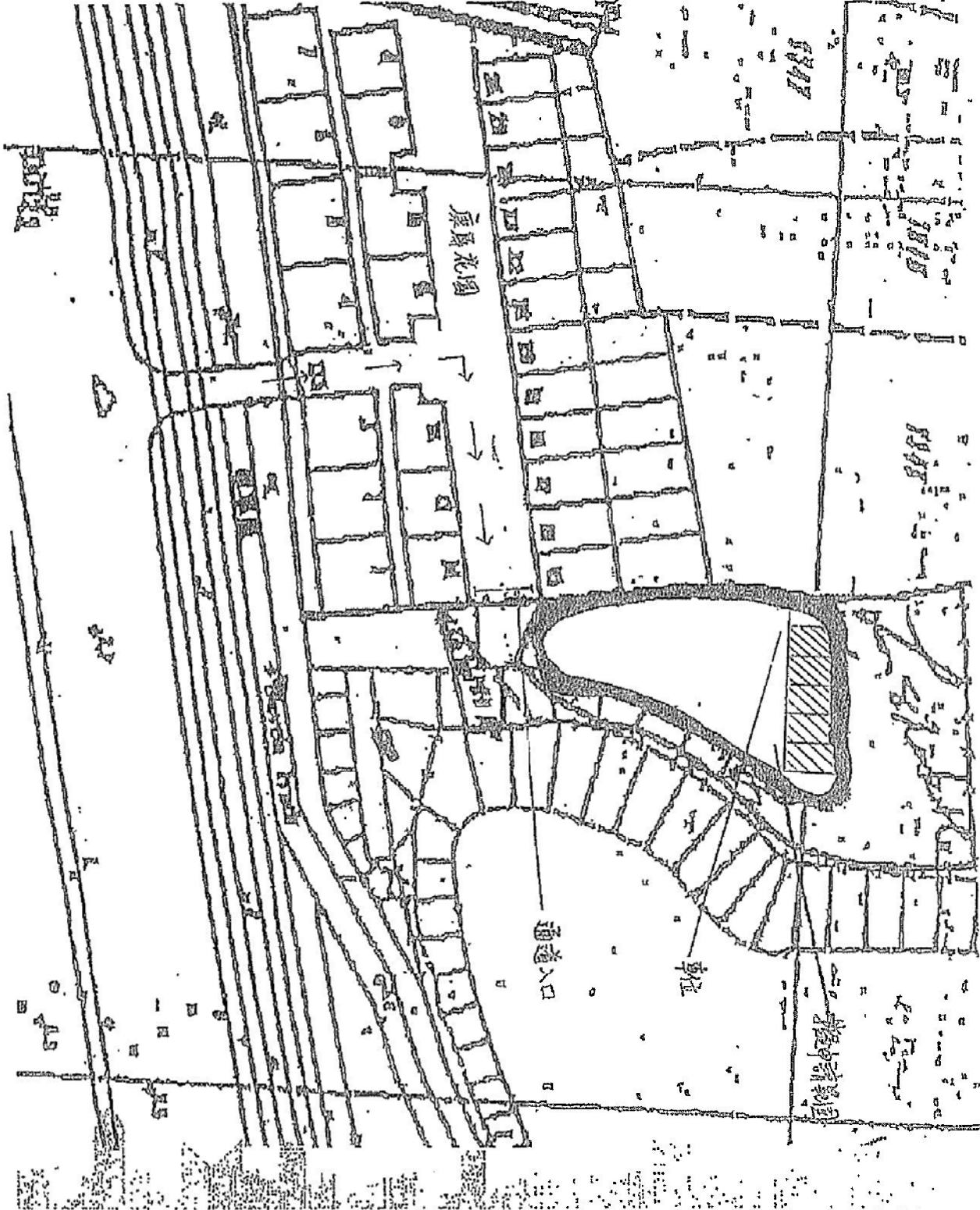

參考編號 REFERENCE No.	繪圖 DRAWING
A/YL-PS/557	A-1

(摘錄自申請人於12.2.2018呈交的申請書)
(Extract from Applicant's Submission Dated 12.2.2018)

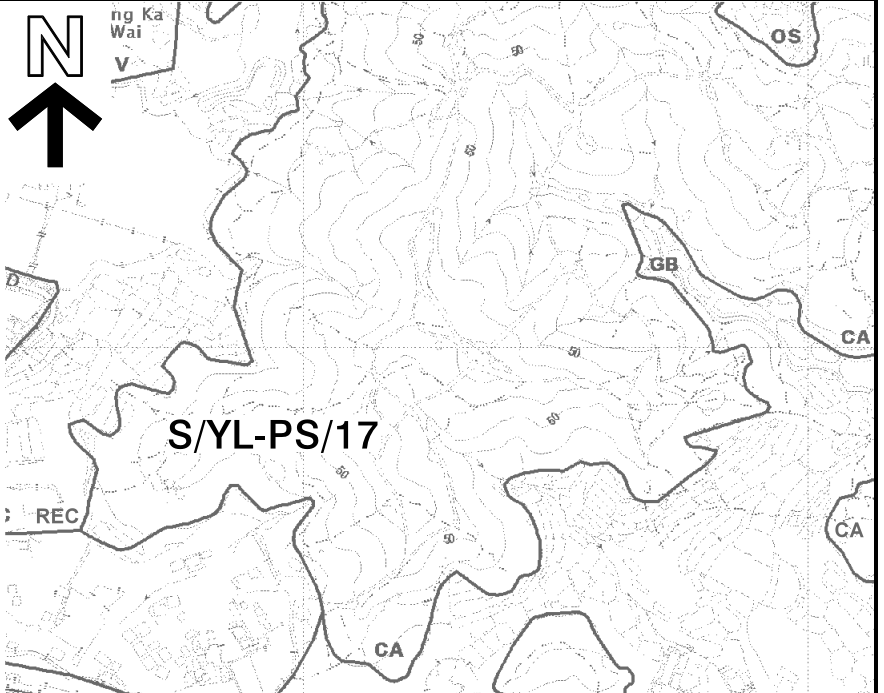

要覽圖 KEY PLAN
SCALE 1 : 50 000 比例尺

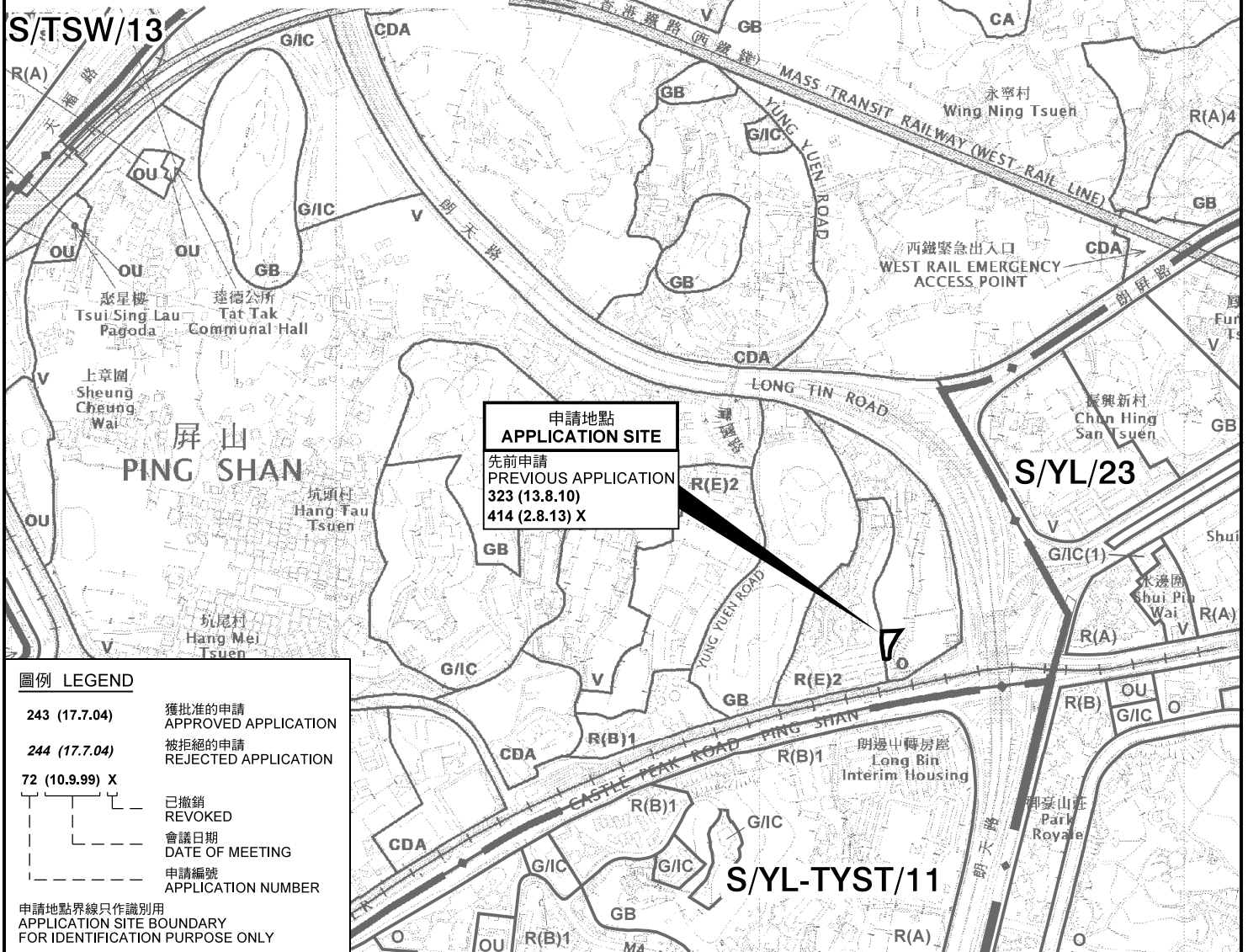

圖例 LEGEND

243 (17.7.04)	獲批准的申請 APPROVED APPLICATION
244 (17.7.04)	被拒絕的申請 REJECTED APPLICATION
72 (10.9.99) X	已撤銷 REVOKED
---	會議日期 DATE OF MEETING
---	申請編號 APPLICATION NUMBER

申請地點界線只作識別用
APPLICATION SITE BOUNDARY
FOR IDENTIFICATION PURPOSE ONLY

位置圖 LOCATION PLAN

擬議臨時私家車及客貨車停車場(為期3年)
新界元朗屏山丈量約份第122約地段第1342號(部分)
PROPOSED TEMPORARY VEHICLE PARK FOR PRIVATE
CARS AND LIGHT VANS FOR A PERIOD OF 3 YEARS
LOT 1342 (PART) IN D.D. 122, PING SHAN,
YUEN LONG, NEW TERRITORIES

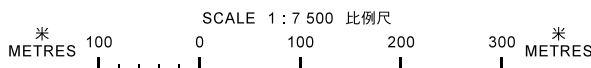

規劃署
PLANNING
DEPARTMENT



參考編號
REFERENCE No.
A/YL-PS/557

圖 PLAN
A-1

本摘要圖於2018年3月7日擬備，
所根據的資料為於2017年5月26日
展示的分區計劃大綱圖編號 S/YL-PS/17
EXTRACT PLAN PREPARED ON 7.3.2018
BASED ON OUTLINE ZONING PLAN No.
S/YL-PS/17 EXHIBITED ON 26.5.2017

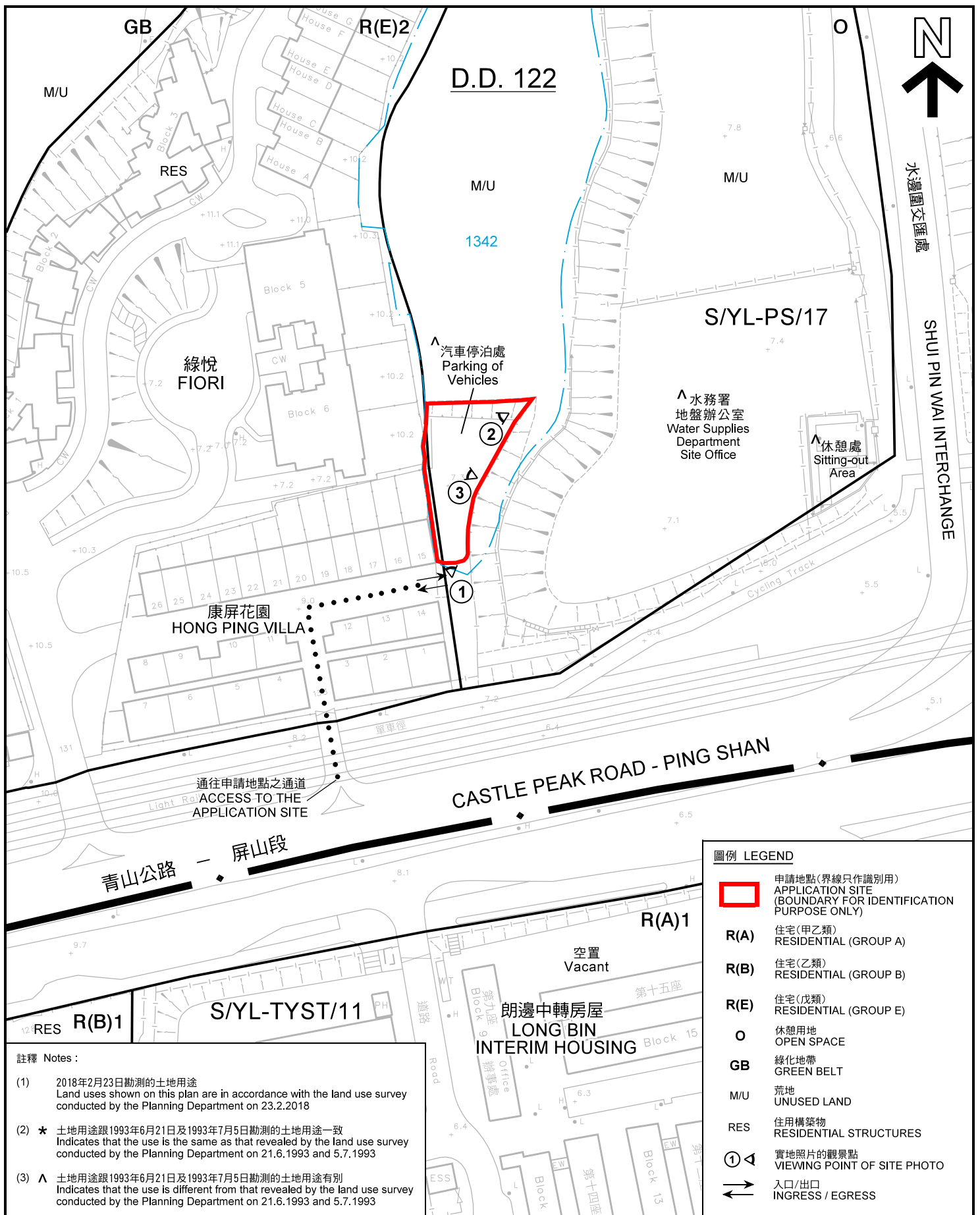

圖例 LEGEND

- 申請地點(界線只作識別用)
APPLICATION SITE
(BOUNDARY FOR IDENTIFICATION
PURPOSE ONLY)
- R(A)** 住宅(甲之類)
RESIDENTIAL (GROUP A)
- R(B)** 住宅(乙之類)
RESIDENTIAL (GROUP B)
- R(E)** 住宅(戊類)
RESIDENTIAL (GROUP E)
- O** 休憩用地
OPEN SPACE
- GB** 綠化地帶
GREEN BELT
- M/U** 荒地
UNUSED LAND
- RES** 住用構築物
RESIDENTIAL STRUCTURES
- ①** 實地照片的觀景點
VIEWING POINT OF SITE PHOTO
- ↔** 入口/出口
INGRESS / EGRESS

註釋 Notes :

- (1) 2018年2月23日勘測的土地用途
Land uses shown on this plan are in accordance with the land use survey conducted by the Planning Department on 23.2.2018
- (2) * 土地用途跟1993年6月21日及1993年7月5日勘測的土地用途一致
Indicates that the use is the same as that revealed by the land use survey conducted by the Planning Department on 21.6.1993 and 5.7.1993
- (3) ^ 土地用途跟1993年6月21日及1993年7月5日勘測的土地用途有別
Indicates that the use is different from that revealed by the land use survey conducted by the Planning Department on 21.6.1993 and 5.7.1993

平面圖 SITE PLAN

擬議臨時私家車及客貨車停車場(為期3年)
 新界元朗屏山丈量約份第122約地段第1342號(部分)
 PROPOSED TEMPORARY VEHICLE PARK FOR PRIVATE
 CARS AND LIGHT VANS FOR A PERIOD OF 3 YEARS
 LOT 1342 (PART) IN D.D. 122, PING SHAN,
 YUEN LONG, NEW TERRITORIES

SCALE 1 : 1 000 比例尺

米 20 0 20 40 米
METRES

本摘要圖於2018年3月22日擬備，所根據的資料為測量圖編號 6-NW-9C
 EXTRACT PLAN PREPARED ON 22.3.2017
 BASED ON SURVEY SHEET No.
 6-NW-9C

規劃署
 PLANNING
 DEPARTMENT



參考編號
 REFERENCE No.
 A/YL-PS/557

圖 PLAN
 A-2

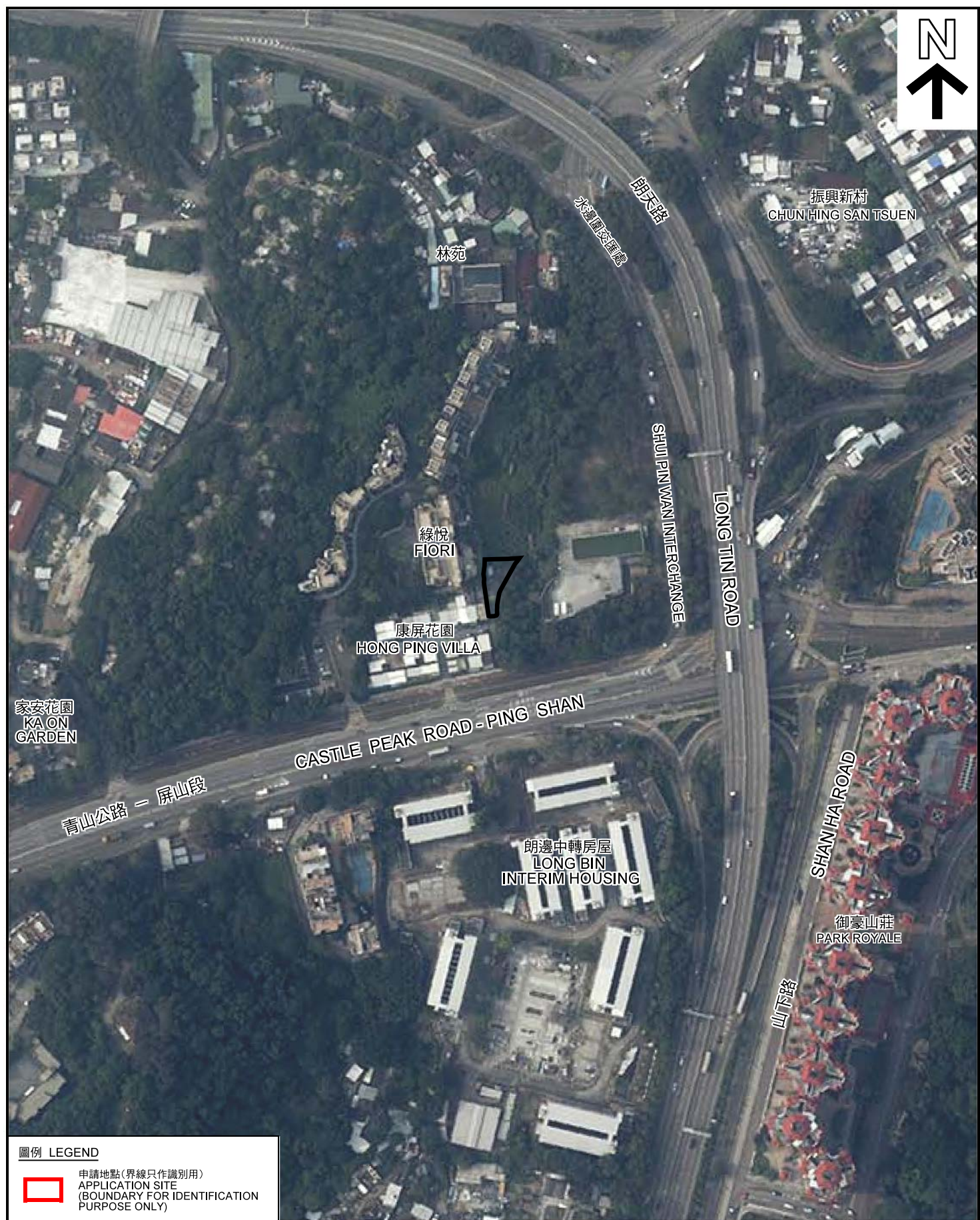

圖例 LEGEND

 申請地點(界線只作識別用)
APPLICATION SITE
(BOUNDARY FOR IDENTIFICATION
PURPOSE ONLY)

本摘要圖於2018年3月6日擬備，所根據的資料為地政總署於2017年4月29日拍得的航攝照片編號 E023820C
EXTRACT PLAN PREPARED ON 6.3.2018
BASED ON AERIAL PHOTO No.
E023820C TAKEN ON 29.4.2017
BY LANDS DEPARTMENT

航攝照片 AERIAL PHOTO

擬議臨時私家車及客貨車停車場(為期3年)
新界元朗屏山丈量約份第122約地段第1342號(部分)
PROPOSED TEMPORARY VEHICLE PARK FOR PRIVATE
CARS AND LIGHT VANS FOR A PERIOD OF 3 YEARS
LOT 1342 (PART) IN D.D. 122, PING SHAN,
YUEN LONG, NEW TERRITORIES

**規劃署
PLANNING
DEPARTMENT**



參考編號
REFERENCE No.
A/YL-PS/557

圖 PLAN
A-3



申請地點界線只作識別用
APPLICATION SITE BOUNDARY FOR IDENTIFICATION PURPOSE ONLY

實地照片 SITE PHOTO

擬議臨時私家車及客貨車停車場(為期3年)
新界元朗屏山丈量約份第122約地段第1342號(部分)
PROPOSED TEMPORARY VEHICLE PARK FOR PRIVATE
CARS AND LIGHT VANS FOR A PERIOD OF 3 YEARS
LOT 1342 (PART) IN D.D. 122, PING SHAN,
YUEN LONG, NEW TERRITORIES

規劃署
PLANNING
DEPARTMENT



參考編號
REFERENCE No.
AYL-PS/557

圖 PLAN
A-4

本圖於2018年3月22日擬備，所根據的資料為攝於2018年2月23日的實地照片
PLAN PREPARED ON 22.3.2018
BASED ON SITE PHOTOS
TAKEN ON 23.2.2018