





註釋 Note :

- (1) 2017年11月3日勘測的土地用途  
Land uses shown on this plan are in accordance with the land use survey conducted by the Planning Department on 3.11.2017

S/NE-KLH/11沒有覆蓋的範圍  
AREA NOT COVERED BY  
S/NE-KLH/11

S/NE-KLH/11

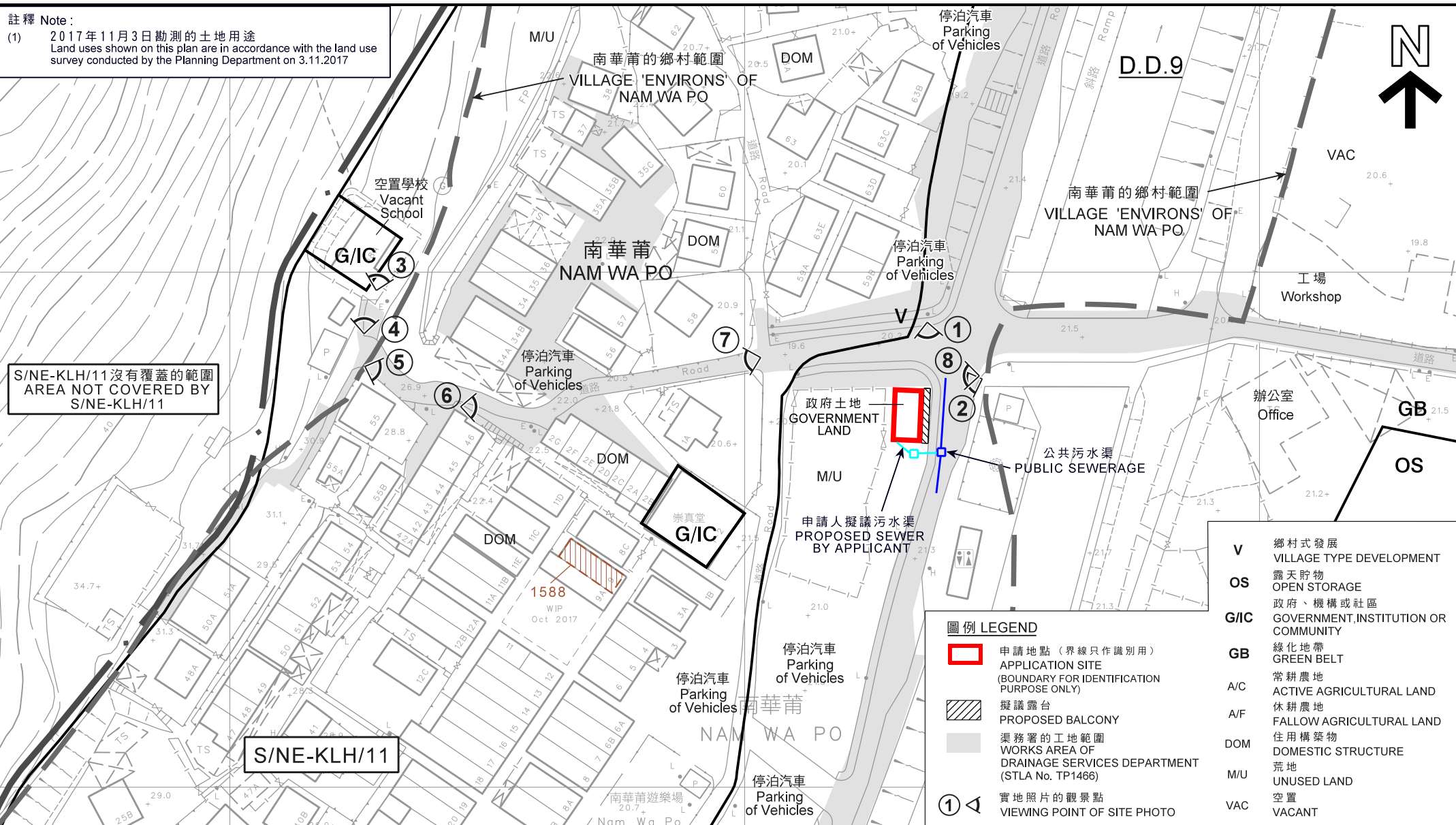

平面圖 SITE PLAN

擬議鄉事委員會會所/鄉公所 (南華莆村公所)  
新界大埔南華莆村丈量約份第9約的政府土地  
PROPOSED RURAL COMMITTEE/VILLAGE OFFICE  
(NAM WA PO VILLAGE OFFICE)  
GOVERNMENT LAND IN D.D. 9,  
NAM WA PO VILLAGE, TAI PO, NEW TERRITORIES

米 20 0 20 40 米  
METRES

SCALE 1:1 000 比例尺

規劃署  
PLANNING  
DEPARTMENT



參考編號  
REFERENCE No.  
A/NE-KLH/539

圖 PLAN  
R-2a

本摘要圖於2018年4月17日擬備，所根據的  
資料為測量圖編號3-SW-18C及18D  
EXTRACT PLAN PREPARED ON 17.4.2018  
BASED ON SURVEY SHEETS No. 3-SW-18C & 18D



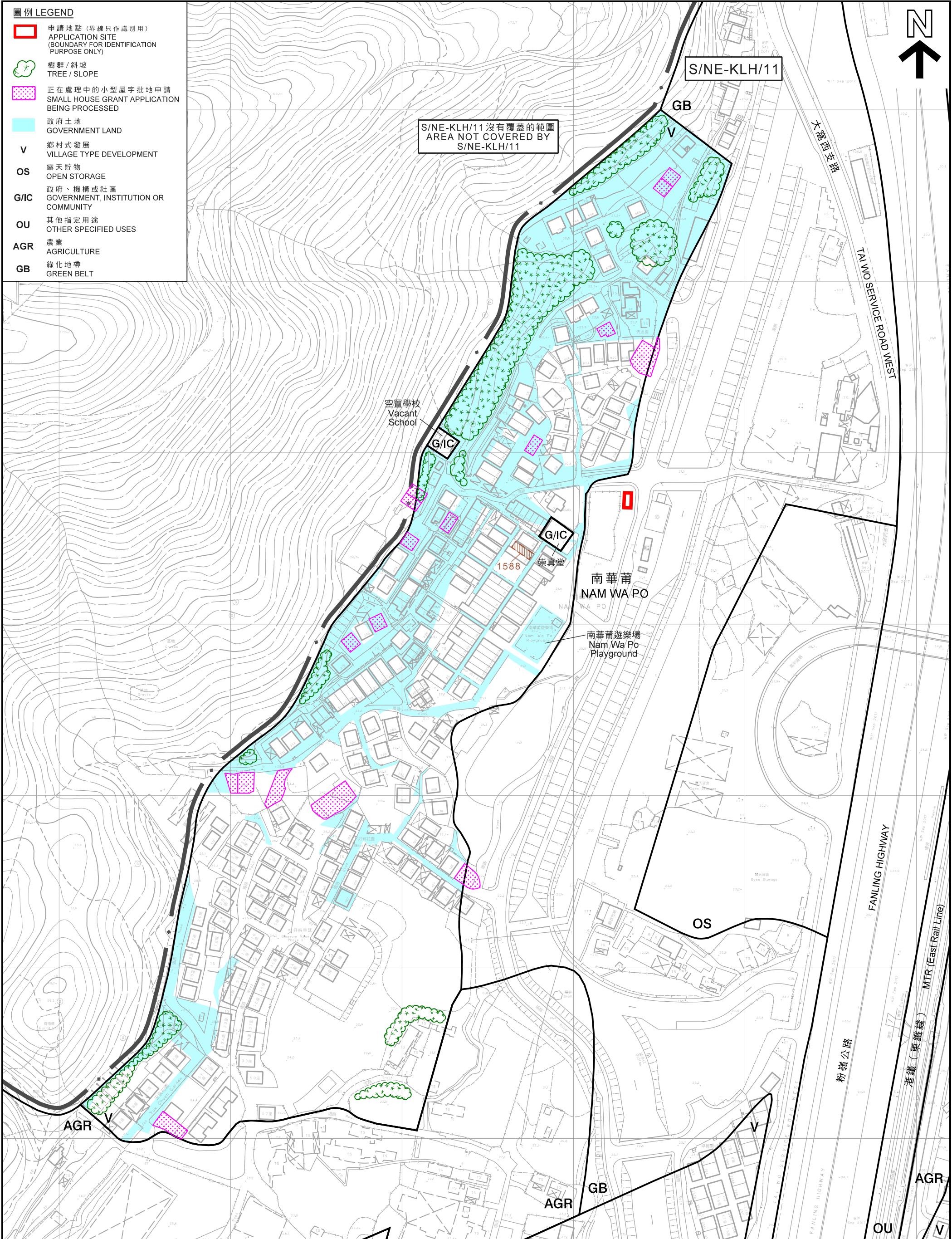

本摘要圖於2018年4月18日擬備，  
所根據的資料為測量圖編號  
3-SW-18C、18D、23A及23B  
EXTRACT PLAN PREPARED ON 18.4.2018  
BASED ON SURVEY SHEETS No.  
3-SW-18C, 18D, 23A & 23B

在「鄉村式發展」地帶內預計可供發展小型屋宇的土地數量  
ESTIMATED AMOUNT OF LAND AVAILABLE FOR  
SMALL HOUSE DEVELOPMENT WITHIN THE "V" ZONE

擬議鄉事委員會會所 / 鄉公所 (南華莆村公所)  
新界大埔南華莆村丈量約份第9約的政府土地  
PROPOSED RURAL COMMITTEE/VILLAGE OFFICE (NAM WA PO VILLAGE OFFICE)  
GOVERNMENT LAND IN D.D. 9,  
NAM WA PO VILLAGE, TAI PO, NEW TERRITORIES

SCALE 1:2 000 比例尺  
40 0 40 80 120 160 米  
METRES

規劃署  
PLANNING  
DEPARTMENT



參考編號  
REFERENCE No.  
A/NE-KLH/539

圖 PLAN  
R-2b



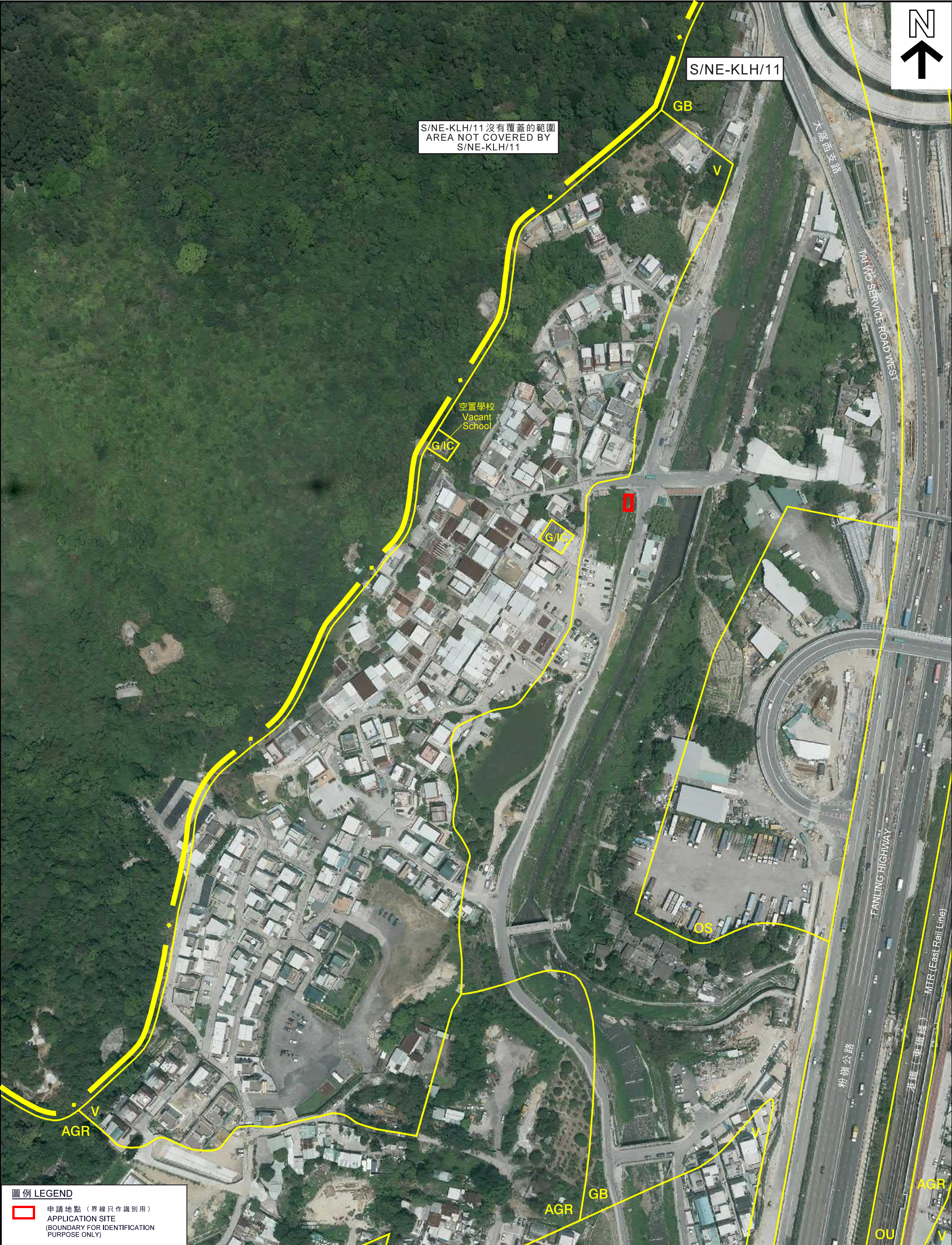

S/NE-KLH/11 沒有覆蓋的範圍  
AREA NOT COVERED BY  
S/NE-KLH/11

空置學校  
Vacant  
School

G/IC

G/IC

S/NE-KLH/11

GB

V

大龍西支路

TAI MO SERVICE ROAD WEST

FANLING HIGHWAY

粉嶺公路

港鐵 (東鐵綫)

MTR (East Rail Line)

AGR

OU

V

圖例 LEGEND

申請地點 (界線只作識別用)  
APPLICATION SITE  
(BOUNDARY FOR IDENTIFICATION  
PURPOSE ONLY)

航攝照片 AERIAL PHOTO

本摘要圖於2018年4月3日擬備，  
所根據的資料為地政總署  
於2017年4月17日拍得的航攝照片  
編號E021590C&21591C  
EXTRACT PLAN PREPARED ON 3.4.2018  
BASED ON AERIAL PHOTO No. E021590C  
& 21591C TAKEN ON 4.4.2017 BY  
LANDS DEPARTMENT

擬議鄉事委員會會所/鄉公所 (南華莆村公所)  
新界大埔南華莆村丈量約份第9約的政府土地  
PROPOSED RURAL COMMITTEE/VILLAGE OFFICE (NAM WA PO VILLAGE OFFICE)  
GOVERNMENT LAND IN D.D. 9,  
NAM WA PO VILLAGE, TAI PO, NEW TERRITORIES

規劃署  
PLANNING  
DEPARTMENT



參考編號  
REFERENCE No.  
A/NE-KLH/539

圖 PLAN  
R-3





申請地點界線只作識別用  
APPLICATION SITE BOUNDARY FOR IDENTIFICATION PURPOSE ONLY

### 實地照片 SITE PHOTOS

本圖於2018年3月20日擬備，所根據的資料為攝於2018年3月12日的實地照片  
PLAN PREPARED ON 20.3.2018 BASED ON SITE PHOTOS TAKEN ON 12.3.2018

擬議鄉事委員會會所／鄉公所（南華莆村公所）  
新界大埔南華莆村丈量約份第9約的政府土地  
PROPOSED RURAL COMMITTEE/VILLAGE OFFICE  
(NAM WA PO VILLAGE OFFICE)  
GOVERNMENT LAND IN D.D. 9,  
NAM WA PO VILLAGE, TAI PO, NEW TERRITORIES

規 劃 署  
PLANNING  
DEPARTMENT



參考編號  
REFERENCE No.  
A/NE-KLH/539

圖 PLAN  
R-4a



3



4



# 實地照片 SITE PHOTOS

本圖於2018年3月28日擬備，所根據的資料為攝於2018年3月27日的實地照片  
PLAN PREPARED ON 28.3.2018 BASED ON SITE PHOTOS TAKEN ON 27.3.2018

擬議鄉事委員會會所／鄉公所（南華莆村公所）  
新界大埔南華莆村丈量約份第9約的政府土地  
PROPOSED RURAL COMMITTEE/VILLAGE OFFICE  
(NAM WA PO VILLAGE OFFICE)  
GOVERNMENT LAND IN D.D. 9,  
NAM WA PO VILLAGE, TAI PO, NEW TERRITORIES

規 劃 署  
PLANNING  
DEPARTMENT



參考編號  
REFERENCE No.  
A/NE-KLH/539

圖 PLAN  
R-4b



5



6



7



8



申請地點界線只作識別用  
APPLICATION SITE BOUNDARY FOR IDENTIFICATION PURPOSE ONLY

實地照片 SITE PHOTOS

本圖於2018年3月28日擬備，所根據的資料為攝於2018年3月27日的實地照片  
PLAN PREPARED ON 28.3.2018 BASED ON SITE PHOTOS TAKEN ON 27.3.2018

擬議鄉事委員會會所／鄉公所（南華莆村公所）  
新界大埔南華莆村丈量約份第9約的政府土地  
PROPOSED RURAL COMMITTEE/VILLAGE OFFICE  
(NAM WA PO VILLAGE OFFICE)  
GOVERNMENT LAND IN D.D. 9,  
NAM WA PO VILLAGE, TAI PO, NEW TERRITORIES

規 劃 署  
PLANNING  
DEPARTMENT



參考編號  
REFERENCE No.  
A/NE-KLH/539

圖 PLAN  
R-4c