

申請為期三年臨時村民私家車停車場



參考編號 REFERENCE No.	A/NE-TK/674	繪圖 DRAWING R-1
-----------------------	-------------	-------------------

(來源：申請人建議書)
(SOURCE: APPLICANT'S SUBMISSION PLAN)



要覽圖 KEY PLAN
SCALE 1 : 50 000 比例尺

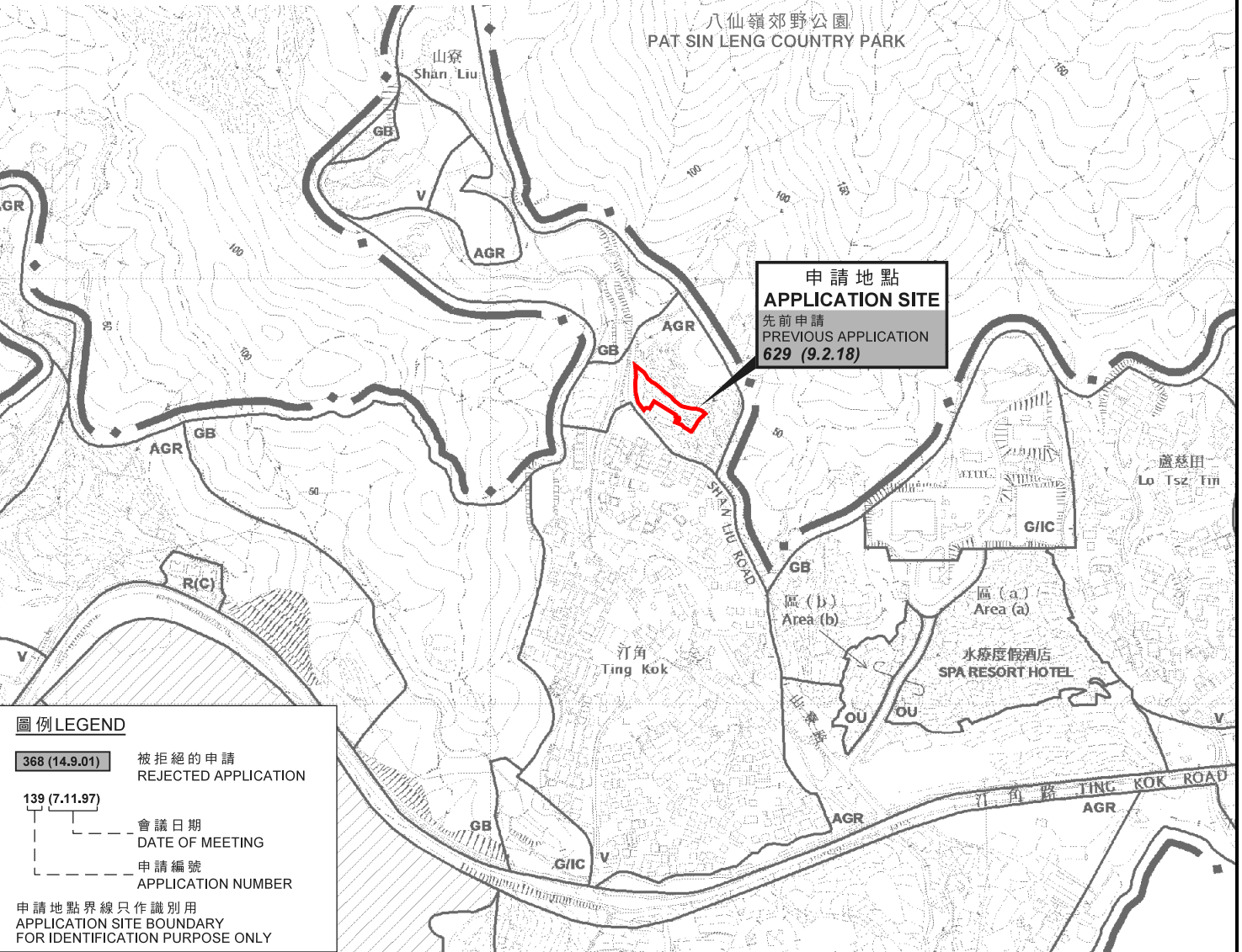

圖例 LEGEND

368 (14.9.01) 被拒絕的申請
REJECTED APPLICATION

139 (7.11.97) 會議日期
DATE OF MEETING

申請編號
APPLICATION NUMBER

申請地點界線只作識別用
APPLICATION SITE BOUNDARY
FOR IDENTIFICATION PURPOSE ONLY

位置圖 LOCATION PLAN

本摘要圖於2019年12月11日擬備，
所根據的資料為於2015年10月27日核准的
分區計劃大綱圖編號S/NE-TK/19
EXTRACT PLAN PREPARED ON 11.12.2019
BASED ON OUTLINE ZONING PLAN
No. S/NE-TK/19 APPROVED ON 27.10.2015

擬議臨時停車場 (只限私家車) (為期3年)
新界大埔汀角丈量約份第29約地段第722號A分段(部分)、第722號餘段(部分)、
第725號餘段(部分)、第762號(部分)及第763號餘段和毗連政府土地
PROPOSED TEMPORARY CAR PARK (PRIVATE CARS ONLY)
FOR A PERIOD OF 3 YEARS
LOTS 722 S.A (PART), 722 RP (PART), 725 RP (PART), 762 (PART)
AND 763 RP IN D.D. 29 AND ADJOINING GOVERNMENT LAND,
TING KOK, TAI PO, NEW TERRITORIES

SCALE 1 : 7 500 比例尺
米 100 0 100 200 300 米
METRES

規劃署
PLANNING
DEPARTMENT



參考編號
REFERENCE No.
A/NE-TK/674

圖 PLAN
R-1

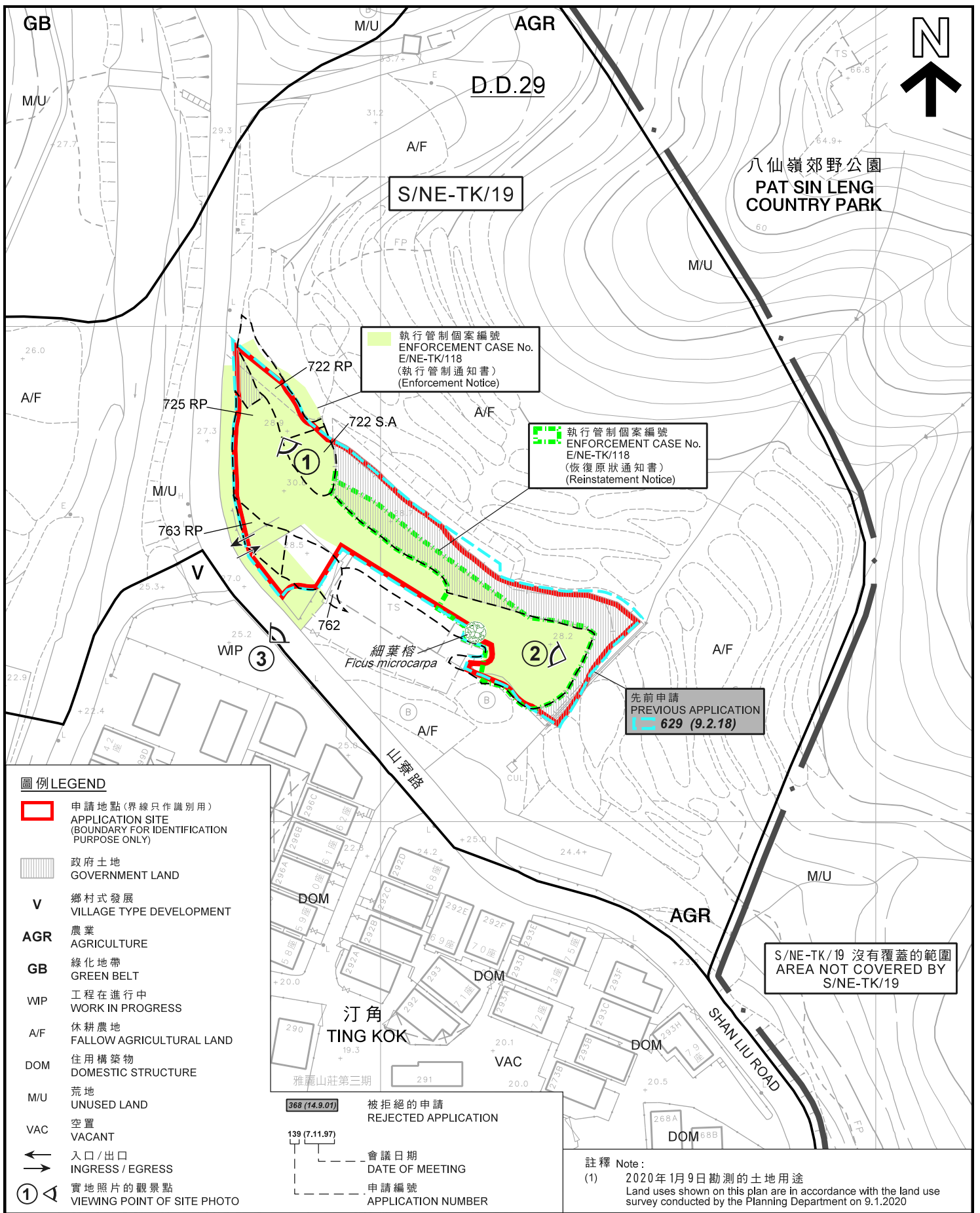

圖例 LEGEND

- 申請地點 (界線只作識別用)
APPLICATION SITE (BOUNDARY FOR IDENTIFICATION PURPOSE ONLY)
- 政府土地
GOVERNMENT LAND
- V** 鄉村式發展
VILLAGE TYPE DEVELOPMENT
- AGR** 農業
AGRICULTURE
- GB** 綠化地帶
GREEN BELT
- WIP** 工程在進行中
WORK IN PROGRESS
- A/F** 休耕農地
FALLOW AGRICULTURAL LAND
- DOM** 住用構築物
DOMESTIC STRUCTURE
- M/U** 荒地
UNUSED LAND
- VAC** 空置
VACANT
- 入口 / 出口
INGRESS / EGRESS
- 實地照片的觀景點
VIEWING POINT OF SITE PHOTO

- 368 (14.9.01) 被拒絕的申請
REJECTED APPLICATION
- 139 (7.11.97) 會議日期
DATE OF MEETING
- 139 (7.11.97) 申請編號
APPLICATION NUMBER

註釋 Note:
(1) 2020年1月9日勘測的土地用途
Land uses shown on this plan are in accordance with the land use survey conducted by the Planning Department on 9.1.2020

平面圖 SITE PLAN

擬議臨時停車場 (只限私家車) (為期3年)
PROPOSED TEMPORARY CAR PARK (PRIVATE CARS ONLY) FOR A PERIOD OF 3 YEARS
新界大埔汀角丈量約份第29約地段第722號A分段(部分)、第722號餘段(部分)、第725號餘段(部分)、第762號(部分)及第763號餘段和毗連政府土地
LOTS 722 S.A (PART), 722 RP (PART), 725 RP (PART), 762 (PART) AND 763 RP IN D.D. 29 AND ADJOINING GOVERNMENT LAND, TING KOK, TAI PO, NEW TERRITORIES

SCALE 1: 1 000 比例尺

米 20 40 米
METRES

**規劃署
PLANNING
DEPARTMENT**



參考編號
REFERENCE No.
A/NE-TK/674

**圖 PLAN
R-2**

本摘要圖於2020年2月7日擬備，
所根據的資料為測量圖編號
3-SE-18C
EXTRACT PLAN PREPARED ON 7.2.2020
BASED ON SURVEY SHEET No.
3-SE-18C

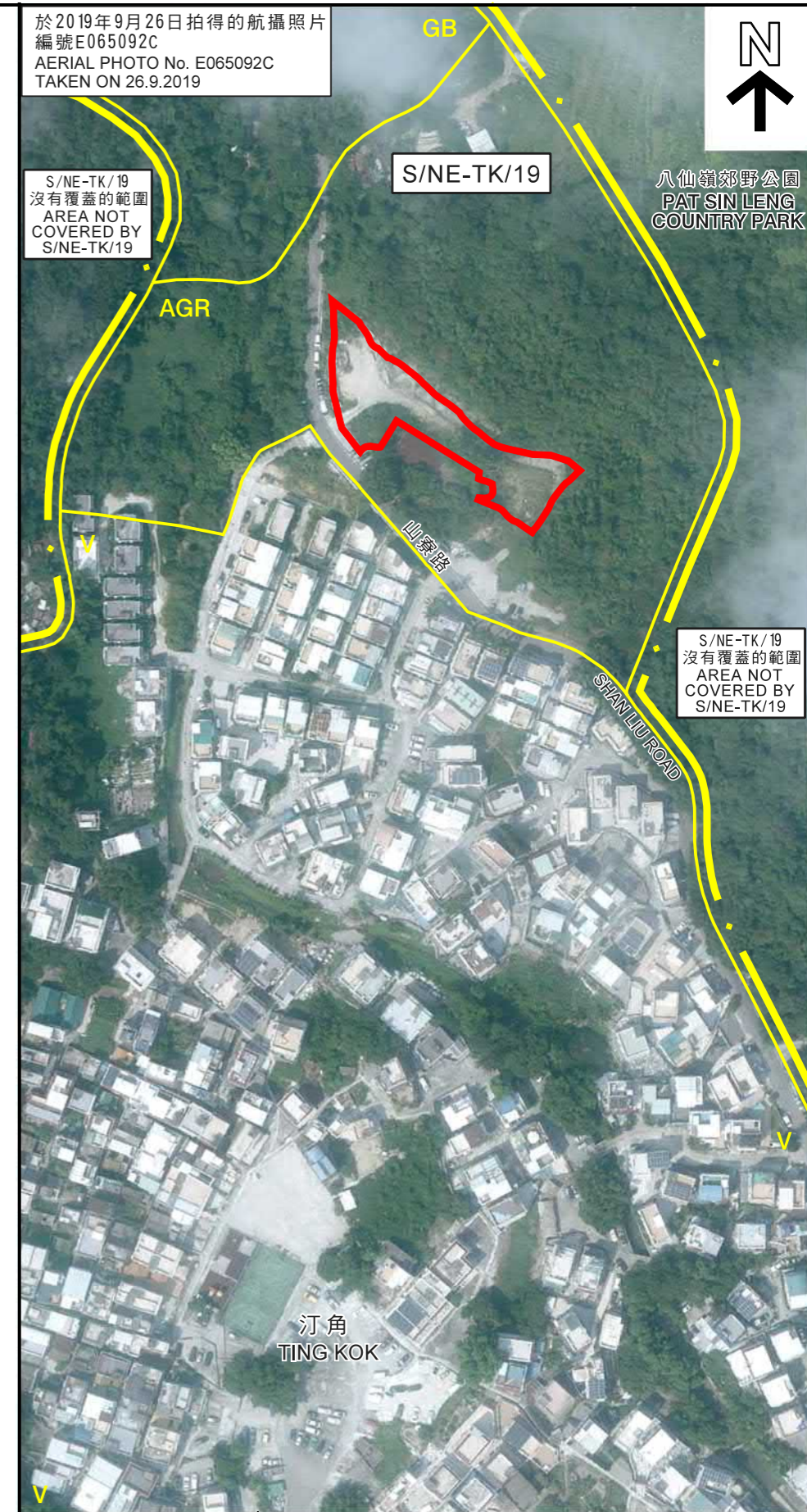
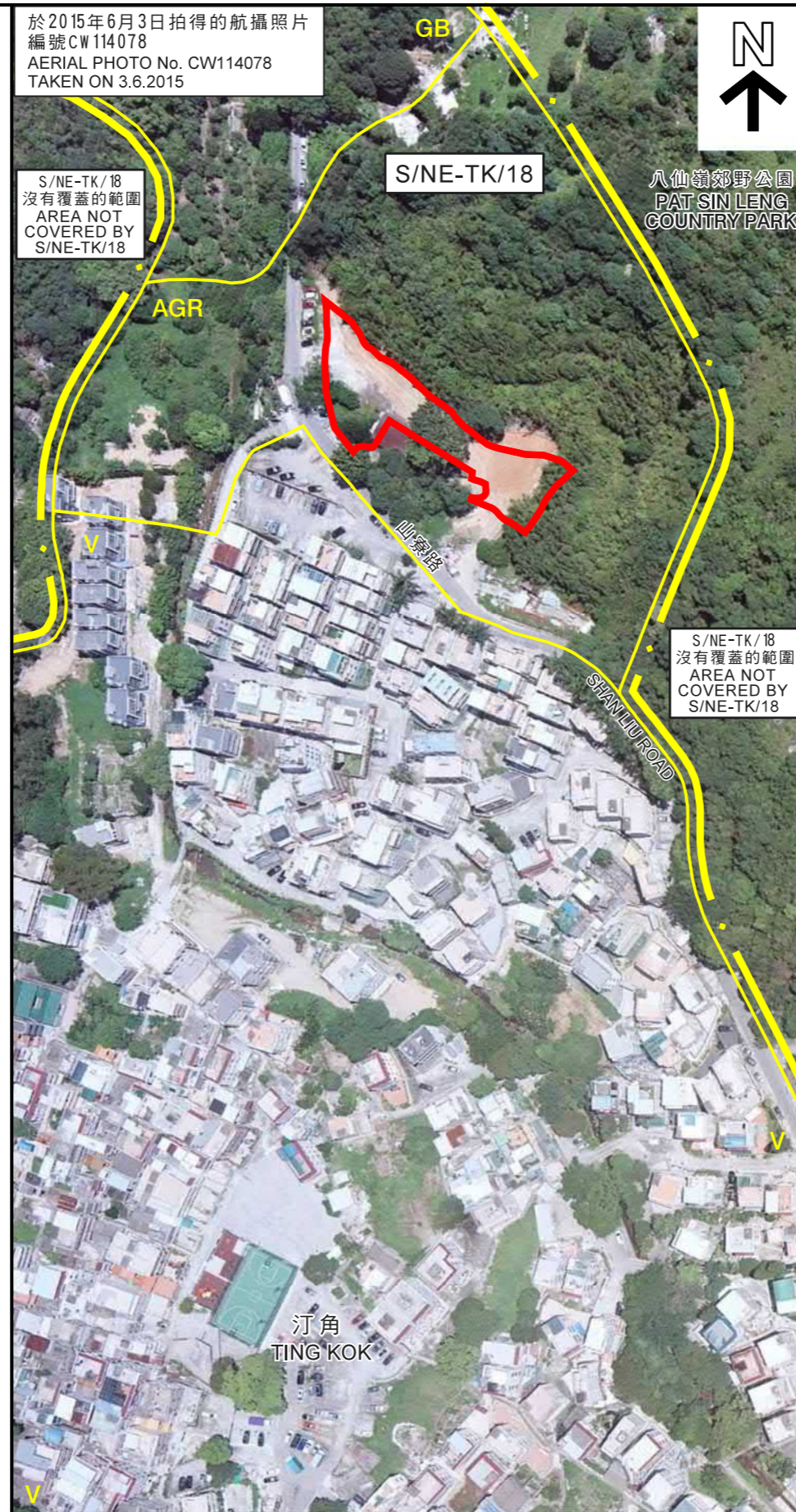
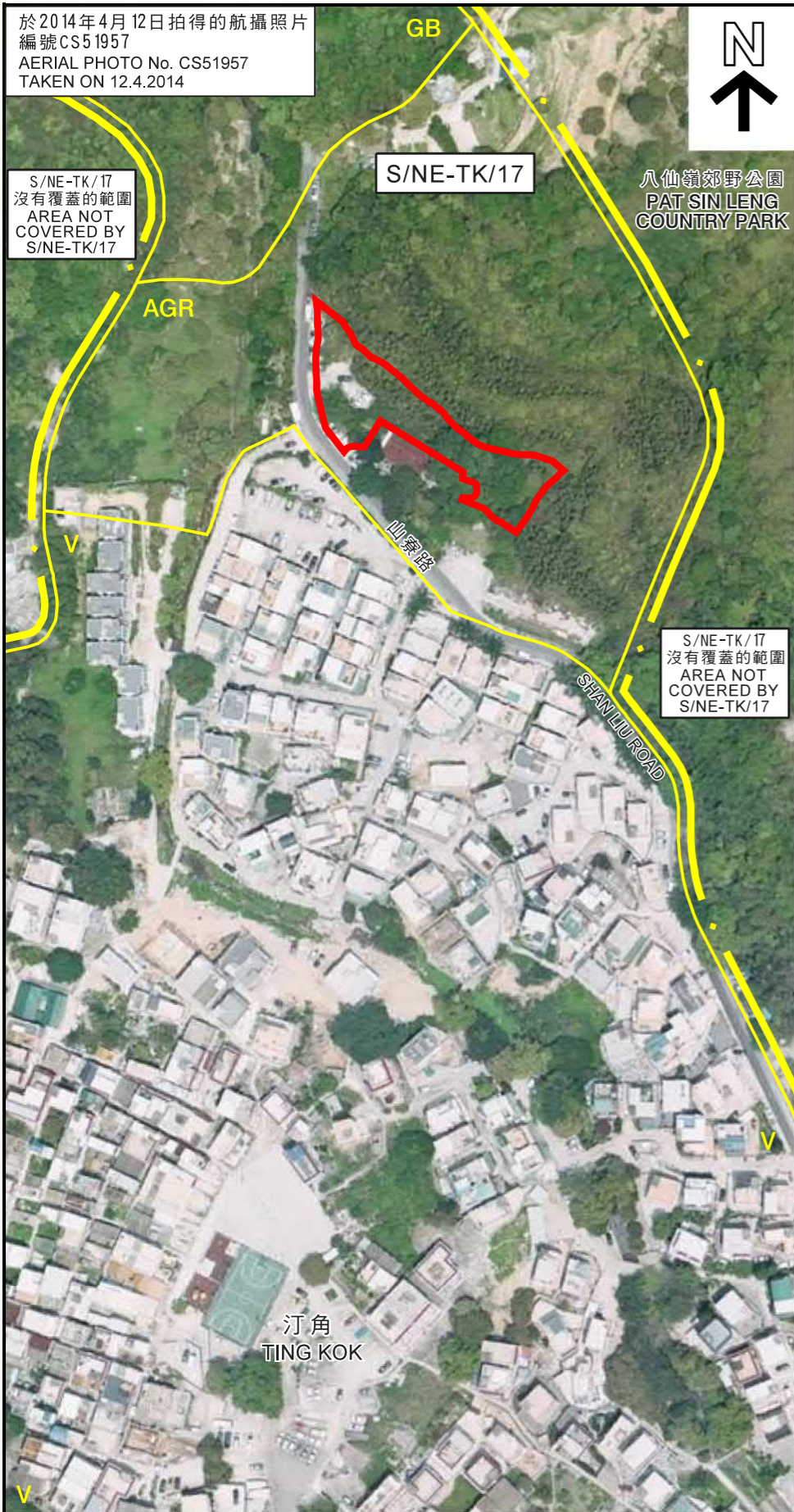

航攝照片 AERIAL PHOTOS

擬議臨時停車場 (只限私家車) (為期3年)
新界大埔汀角丈量約份第29約地段第722號A分段(部分)、第722號餘段(部分)、
第725號餘段(部分)、第762號(部分)及第763號餘段和毗連政府土地
PROPOSED TEMPORARY CAR PARK (PRIVATE CARS ONLY)
FOR A PERIOD OF 3 YEARS
LOTS 722 S.A (PART), 722 RP (PART), 725 RP (PART), 762 (PART)
AND 763 RP IN D.D. 29 AND ADJOINING GOVERNMENT LAND,
TING KOK, TAI PO, NEW TERRITORIES

本摘要圖於2020年1月20日擬備
EXTRACT PLAN PREPARED ON 20.1.2020

規劃署
PLANNING DEPARTMENT



參考編號
REFERENCE No.
A/NE-TK/674

圖 PLAN
R-3

1



2



申請地點界線只作識別用
APPLICATION SITE BOUNDARY FOR IDENTIFICATION PURPOSE ONLY

實地照片 SITE PHOTOS

本圖於2020年2月7日擬備，所根據的資料為攝於2020年1月9日的實地照片
PLAN PREPARED ON 7.2.2020 BASED ON SITE PHOTOS TAKEN ON 9.1.2020

擬議臨時停車場（只限私家車）（為期3年）
新界大埔汀角丈量約份第29約地段第722號A分段（部分）、第722號餘段（部分）、第725號餘段（部分）、第762號（部分）及第763號餘段和毗連政府土地
PROPOSED TEMPORARY CAR PARK (PRIVATE CARS ONLY) FOR A PERIOD OF 3 YEARS
LOTS 722 S.A (PART), 722 RP (PART), 725 RP (PART), 762 (PART) AND 763 RP IN D.D. 29 AND ADJOINING GOVERNMENT LAND, TING KOK, TAI PO, NEW TERRITORIES

規劃署
PLANNING DEPARTMENT



參考編號
REFERENCE No.
A/NE-TK/674

圖 PLAN
R-4a

3

申請地點
APPLICATION SITE



實地照片 SITE PHOTOS

本圖於2020年1月10日擬備，所根據的資料為攝於2020年1月9日的實地照片
PLAN PREPARED ON 10.1.2020 BASED ON SITE PHOTO TAKEN ON 9.1.2020

擬議臨時停車場（只限私家車）（為期3年）
新界大埔汀角丈量約份第29約地段第722號A分段（部分）、第722號餘段（部分）、第725號餘段（部分）、第762號（部分）及第763號餘段和毗連政府土地
PROPOSED TEMPORARY CAR PARK (PRIVATE CARS ONLY)
FOR A PERIOD OF 3 YEARS
LOTS 722 S.A (PART), 722 RP (PART), 725 RP (PART), 762 (PART) AND 763 RP IN D.D. 29 AND ADJOINING GOVERNMENT LAND, TING KOK, TAI PO, NEW TERRITORIES

規劃署
PLANNING
DEPARTMENT



參考編號
REFERENCE No.
A/NE-TK/674

圖 PLAN
R-4b