場地大綱圖

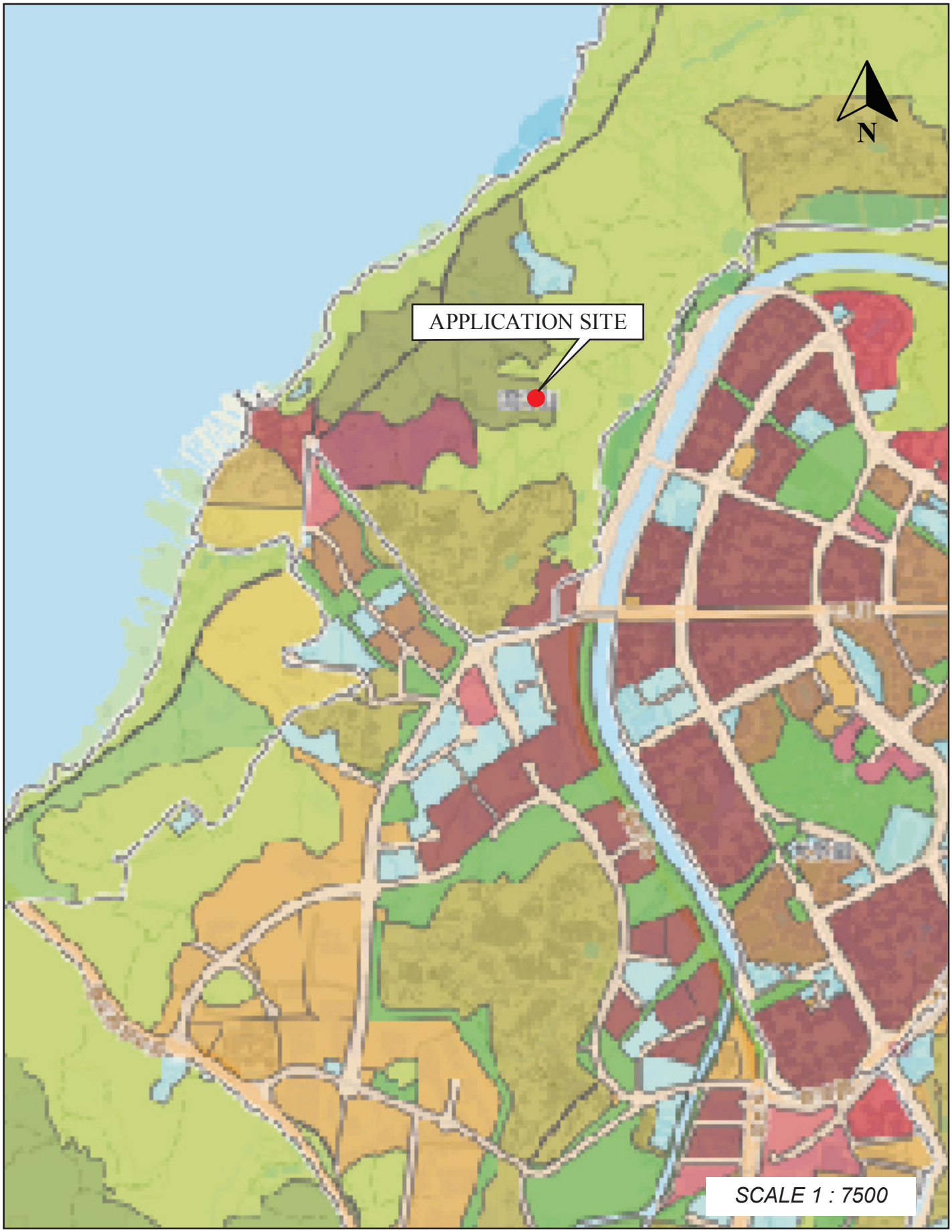

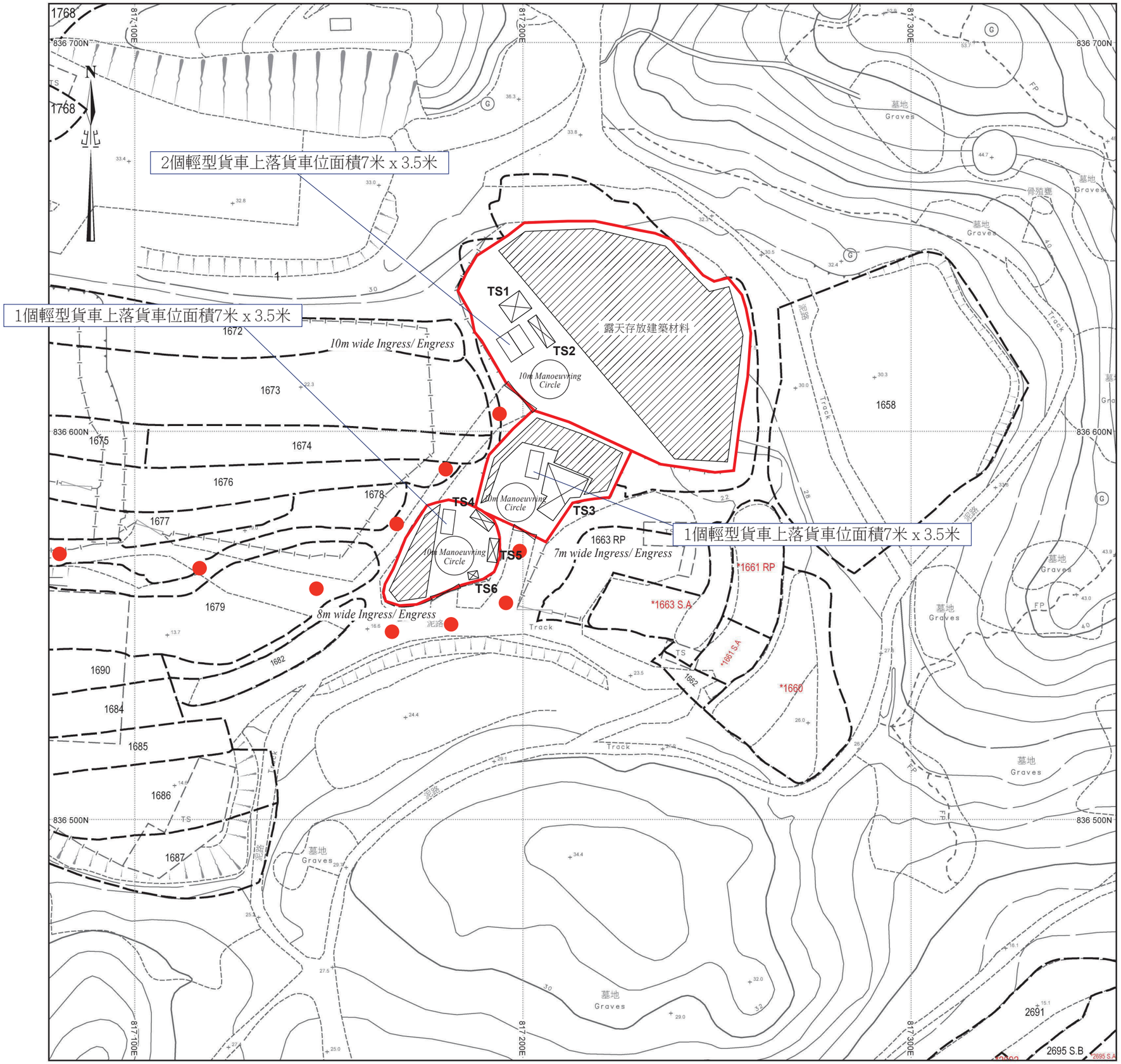

場地設計圖

構築物(1)
用途：存放建築材料
建築物料：以金屬搭建
高度：約3米
層數：1層
面積：約30平方米
總樓面面積：約30平方米

構築物(2)
用途：寫字樓
建築物料：以金屬搭建
高度：約3米
層數：1層
面積：約16平方米
總樓面面積：約16平方米

構築物(3)
用途：過貨涼棚
建築物料：以金屬搭建
高度：約6米
層數：1層
面積：約108平方米
總樓面面積：約108平方米

構築物(4)
用途：存放建築材料
建築物料：以金屬搭建
高度：約3米
層數：1層
面積：約18平方米
總樓面面積：約18平方米

構築物(5)
用途：存放建築材料
建築物料：以金屬搭建
高度：約3米
層數：1層
面積：約18平方米
總樓面面積：約18平方米

構築物(6)
用途：電錶房
建築物料：以金屬搭建
高度：約3米
層數：1層
面積：約3平方米
總樓面面積：約3平方米

露天存放建築材料
面積：約2598平方米

● ● ● 行車路線

SCALE 1 : 1000