



公司註冊處
COMPANIES REGISTRY

PH/1121

公司註冊證明書
CERTIFICATE OF INCORPORATION

本人謹此證明
I hereby certify that

Tusita Kind Heart Morality Limited
兜率天宮慈心功德會有限公司

於本日根據香港法例第622章《公司條例》
is this day incorporated in Hong Kong under the Companies Ordinance

在香港成立為法團，此公司是一間
(Chapter 622 of the Laws of Hong Kong), and that this company is

有限公司。
a limited company.

本證明書於二〇一四年四月四日發出。

Issued on 4 April 2014.

香港特別行政區公司註冊處處長鍾麗玲

Ms Ada L L CHUNG

Registrar of Companies
Hong Kong Special Administrative Region

註 Note:

公司名稱獲公司註冊處註冊，並不表示獲授予該公司名稱或其任何部分的商標權或任何其他知識產權。

Registration of a company name with the Companies Registry does not confer any trade mark rights or any other intellectual property rights in respect of the company name or any part thereof.

地段索引圖 LOT INDEX PLAN

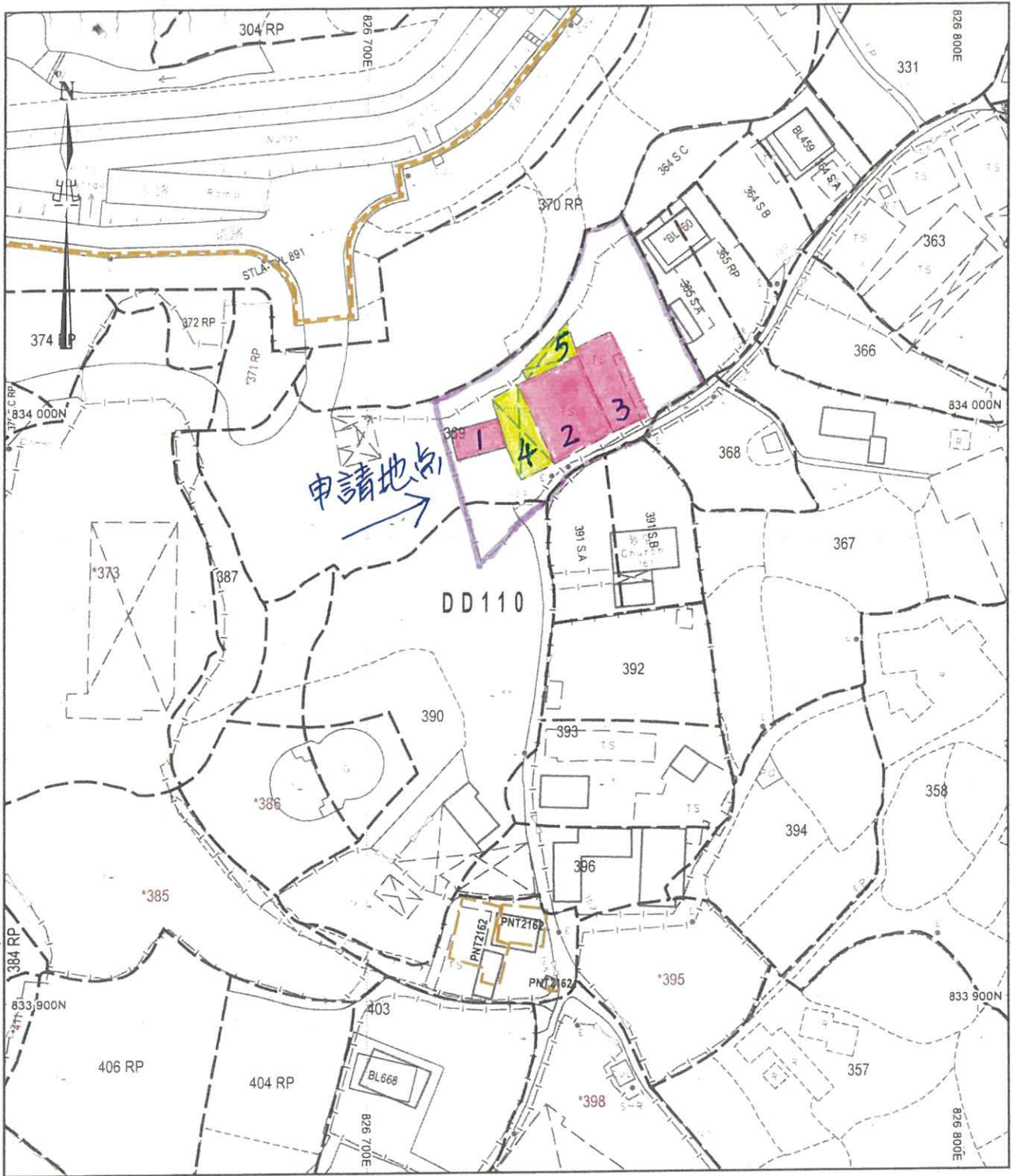

地政總署測繪處 Survey and Mapping Office, Lands Department

比例尺 SCALE 1:1000

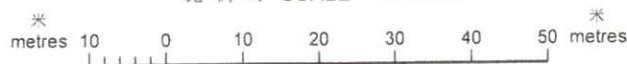

申請地點

3 (3:建構物一層) 高度約3.6米
面積約98.7平方米
供奉佛像, 禮佛, 洗手間

1 (1:建構物兩層) 高度約4.8米
面積每層約43平方米
僧人居住

2 (2:建構物一層) 高度約3.6米,
面積約246.8平方米
供奉佛像, 禪修, 頌經

4 (4:簷蓬一層) 高度約3.6米
面積約73平方米
練習太極拳, 寫書法

5 (5:簷蓬一層) 高度約3米,
面積約38.5平方米
練習太極拳, 寫書法

地段索引圖 LOT INDEX PLAN

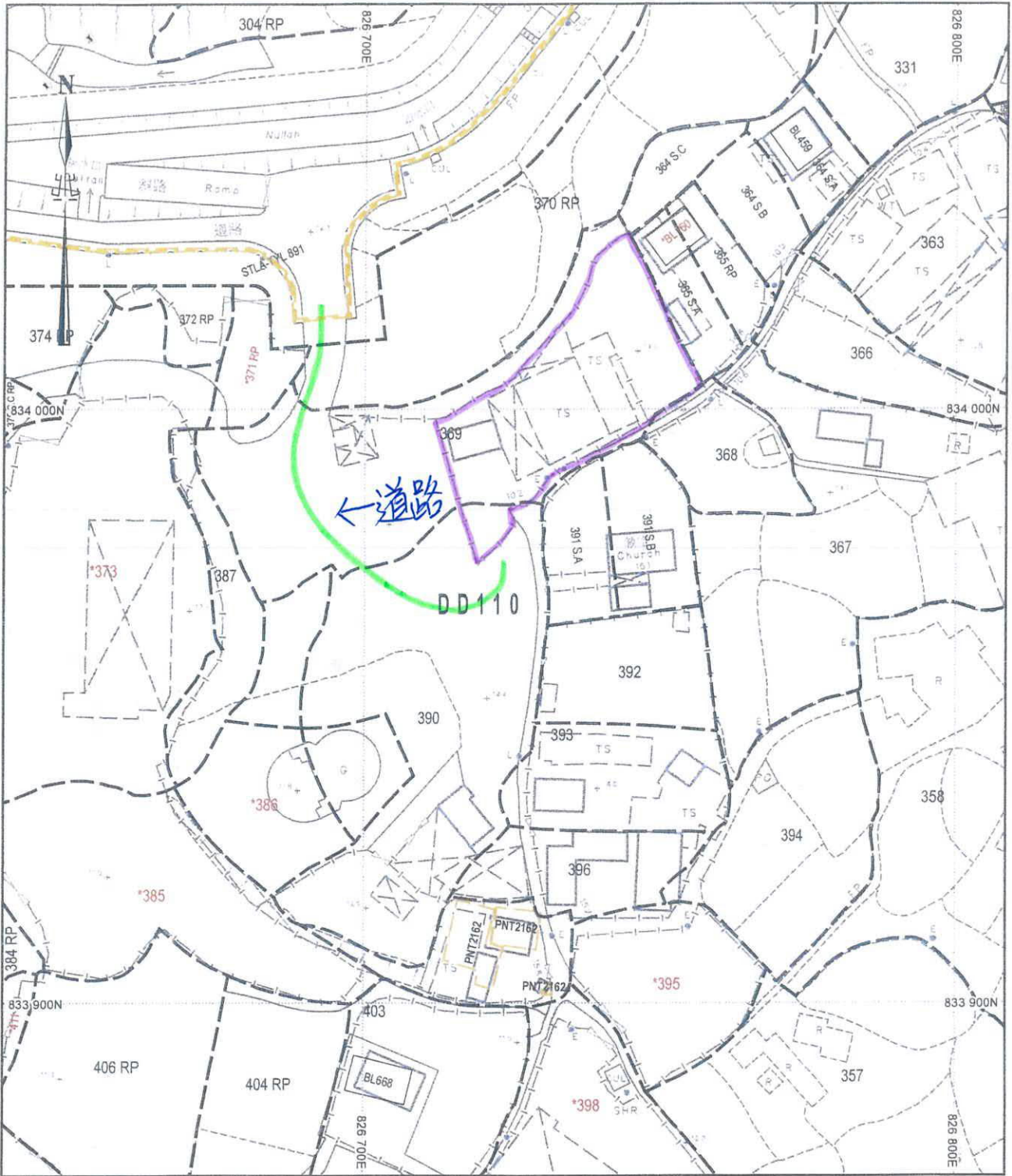

地政總署測繪處 Survey and Mapping Office, Lands Department

申請地點

比例尺 SCALE 1:1000



行人路/車路(闊三米)

Locality: _____

Lot Index Plan No. : _____

District Survey Office : Lands Information Center

Date : 11-Nov-2025

Reference No. : _____

香港特別行政區政府 一 版權所有

© Copyright reserved - Hong Kong SAR Government

SMO-P01 20251111152342 10

摘要說明：本地段索引圖在其背景的地形圖上標示了各種永久和短期持有的土地的圖像界線。這些土地包括私人地段、政府撥地、短期租約批地，以及其他作核准用途的土地。請注意：(1)本索引圖上的資料會被不時更新而不作事先通知；(2)索引圖的更新或會延後於有關資料的實際變更；以及(3)本索引圖中顯示的界線僅供識別之用，資料是否準確可靠，應徵詢專業土地測量師的意見。

免責說明：如因使用本地段索引圖，或因所依據的本索引圖資料出錯、遺漏、過時或有誤差而引致任何損失或損害，政府概不承擔任何法律責任。

Explanatory notes: This plan shows the graphical boundaries of different kinds of permanent and temporary land holdings with the topographic map in the backdrop. The land holdings as shown may include private lots, government land allocations, short term tenancies and other permitted uses of land. It must be noted that: (1) the information shown on this plan is subject to update without prior notification; (2) there may be time lag between an update and the related changes taken place; and (3) the graphical boundaries as shown are for identification purpose only and interpretation of their accuracy and reliability requires the advice from professional land surveyor.

Disclaimer: The Government shall not be responsible for any loss or damage howsoever arising from the use of this plan or in reliance upon its correctness, completeness, timeliness or accuracy.



行人路/車路



行人路/車路

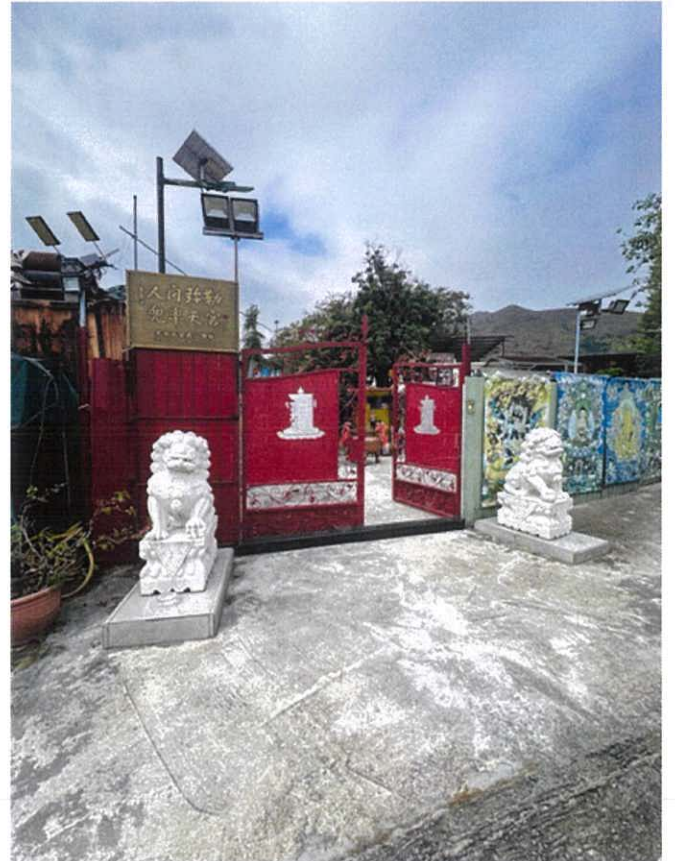

行人路
與車路

行人路/車路



愛心派福袋活動



練習太極拳



練習太極拳





般若書法活動



老人院贈醫施藥



老人院探訪



贈醫施藥



贈醫施藥

兜率天宮
 慈心功德會
香港利基廣場註冊編號 91 / 13184

人間珍物
兜率天宮
香港利基廣場註冊編號 91 / 13184

陳家溝陳氏太極拳

以柔克剛 以靜制動 以無勝有 以武入禪



逢星期六
上午十時半

誠邀：香港天才太極院主席嚴廷英師傅任教

嚴師傅是陳家溝太極拳第二十代傳人，師從陳家溝四大金剛之一來天才大師（中國非物質文化遺產傳承人）

查詢聯絡：法客 9637 9355 / 法施 6204 5202 / WhatsApp 9433 8238

香港元朗錦田七星崗102號

Facebook 兜率天宮慈心功德會有限公司
 TSUTA KIND HEART MONASTERY LIMITED
 恒生賬戶號碼：305-644148-883
 轉數快：116733488

Facebook 兜率天宮慈心學院有限公司
 TSUTA KIND HEART INSTITUTE LIMITED
 恒生賬戶號碼：389-725353-883
 轉數快：110778010

交通路線：觀上橋西鐵站轉 77x、54 號巴士 及 608、608S 雙線色小巴 或 元朗站轉港鐵中環站 18 號紅色小巴（七龍崗下車）

兜率天宮
 慈心功德會
香港利基廣場註冊編號 91 / 13184

人間珍物
兜率天宮
香港利基廣場註冊編號 91 / 13184

禪靜抄經

去妄念 拼雜思
離塵務 住當下
誦經 抄經 入經



禪行者 法捨侍班

每月最後一個星期六下午

所抄經文可選留 兜率天宮 代煙供

查詢聯絡：法客 9637 9355 / 法施 6204 5202 / WhatsApp 9433 8238

香港元朗錦田七星崗102號

Facebook 兜率天宮慈心功德會有限公司
 TSUTA KIND HEART MONASTERY LIMITED
 恒生賬戶號碼：305-644148-883
 轉數快：116733488

Facebook 兜率天宮慈心學院有限公司
 TSUTA KIND HEART INSTITUTE LIMITED
 恒生賬戶號碼：389-725353-883
 轉數快：110778010

交通路線：觀上橋西鐵站轉 77x、54 號巴士 及 608、608S 雙線色小巴 或 元朗站轉港鐵中環站 18 號紅色小巴（七龍崗下車）

兜率天宮
 慈心功德會
香港利基廣場註冊編號 91 / 13184

人間珍物
兜率天宮
香港利基廣場註冊編號 91 / 13184

慈心學院般若書法班



呂卓君老師 簡介

- 中國硬筆書法協會理事
- 中硬書協香港女書法家協會副會長
- 中硬書協般若書畫院院長
- 香港書法家協會會員
- 香港評書聯學會會員
- 香港楹聯學會會員

逢星期三上午

中華書法；

是藝術中瑰寶 是文化的傳承

是修養定和靜的法門 是身心意合一的鍛煉

查詢聯絡：法客 9637 9355 / 法施 6204 5202 / WhatsApp 9433 8238

香港元朗錦田七星崗102號

Facebook 兜率天宮慈心功德會有限公司
 TSUTA KIND HEART MONASTERY LIMITED
 恒生賬戶號碼：305-644148-883
 轉數快：116733488

Facebook 兜率天宮慈心學院有限公司
 TSUTA KIND HEART INSTITUTE LIMITED
 恒生賬戶號碼：389-725353-883
 轉數快：110778010

交通路線：觀上橋西鐵站轉 77x、54 號巴士 及 608、608S 雙線色小巴 或 元朗站轉港鐵中環站 18 號紅色小巴（七龍崗下車）

太極，書法，抄經