

#### 圖例 LEGEND

 進一步申述個案編號F1-F2  
FURTHER REPRESENTATIONS  
No. F1-F2

根據城市規劃條例第6C(2)條的建議修訂  
PROPOSED AMENDMENT UNDER SECTION  
6C(2) OF THE TOWN PLANNING ORDINANCE

界線只作識別用  
BOUNDARY FOR IDENTIFICATION PURPOSE ONLY

#### 位置圖 LOCATION PLAN

就黃泥涌分區計劃大綱草圖編號S/H7/20的建議修訂  
提出的進一步申述個案編號F1-F2作出考慮  
CONSIDERATION OF FURTHER REPRESENTATIONS No. F1-F2  
TO THE PROPOSED AMENDMENT TO THE DRAFT  
WONG NAI CHUNG OUTLINE ZONING PLAN No. S/H7/20

SCALE 1:5 000 比例尺  
米 100 0 100 200 米  
METRES

規劃署  
PLANNING  
DEPARTMENT



參考編號  
REFERENCE No.  
R/S/H7/20

圖 PLAN  
FH - 1

本摘要圖於2020年8月19日擬備，  
所根據的資料為於2019年5月24日  
展示的分區計劃大綱圖編號S/H7/20

EXTRACT PLAN PREPARED ON 19.8.2020  
BASED ON OUTLINE ZONING PLAN No.  
S/H7/20 EXHIBITED ON 24.5.2019

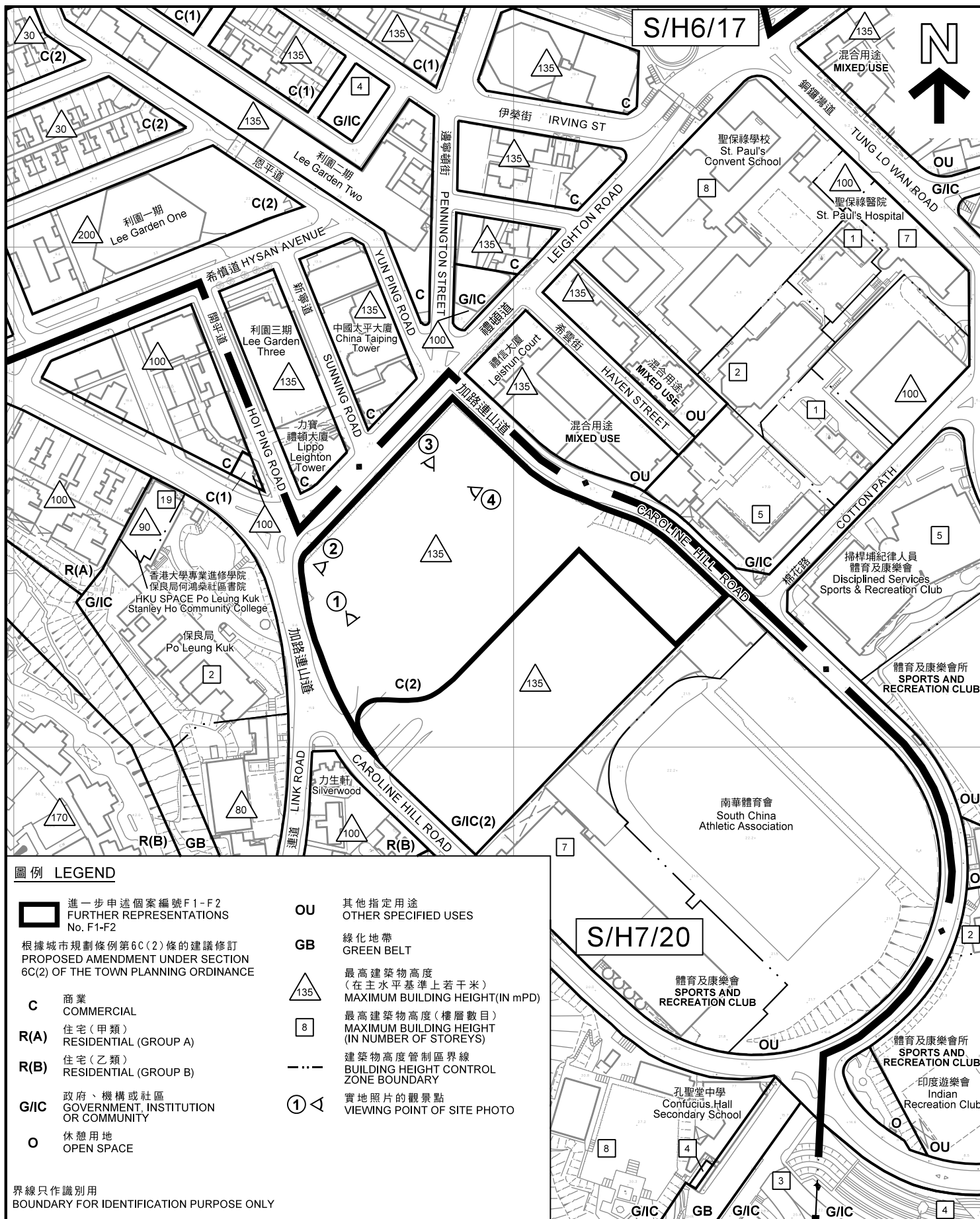

## 平面圖 SITE PLAN

本摘要圖於2020年8月19日擬備，  
所根據的資料為測量圖編號  
11-SW-10D及15B

EXTRACT PLAN PREPARED ON 19.8.2020  
BASED ON SURVEY SHEETS No.  
11-SW-10D & 15B

就黃泥涌分區計劃大綱草圖編號S/H7/20的建議修訂  
提出的進一步申述個案編號F1-F2作出考慮  
CONSIDERATION OF FURTHER REPRESENTATIONS No. F1-F2  
TO THE PROPOSED AMENDMENT TO THE DRAFT  
WONG NAI CHUNG OUTLINE ZONING PLAN No. S/H7/20

SCALE 1:2 500 比例尺  
米 50 0 50 100 米  
METRES

規劃署  
PLANNING  
DEPARTMENT



參考編號  
REFERENCE No.  
R/S/H7/20

圖 PLAN  
FH - 2



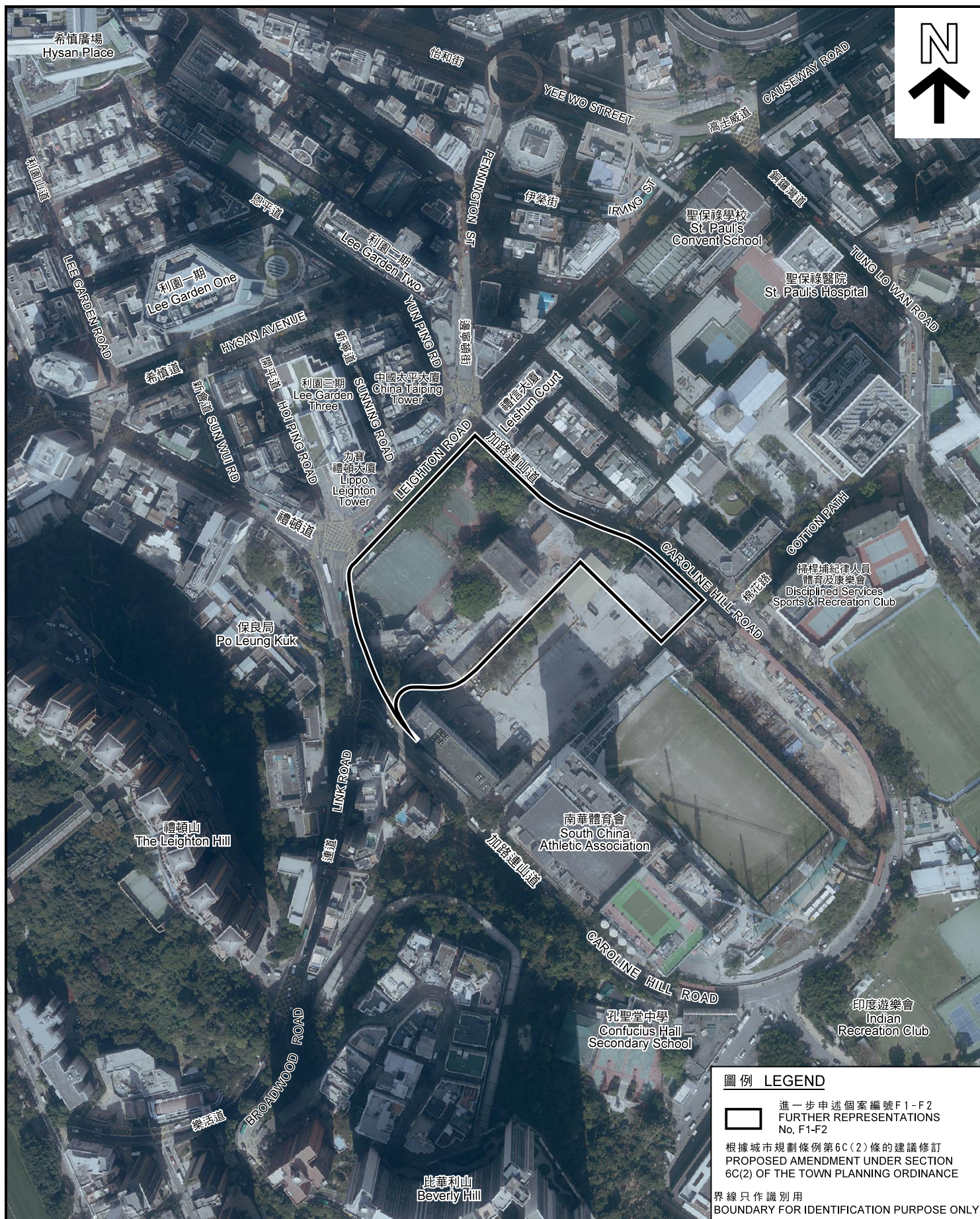

#### 圖例 LEGEND

進一步申述個案編號F1-F2  
FURTHER REPRESENTATIONS  
No. F1-F2

根據城市規劃條例第6C(2)條的建議修訂  
PROPOSED AMENDMENT UNDER SECTION  
6C(2) OF THE TOWN PLANNING ORDINANCE

界線只作識別用  
BOUNDARY FOR IDENTIFICATION PURPOSE ONLY

本圖於2020年8月19日擬備，  
所根據的資料為地政總署於  
2019年1月25日拍得的  
航攝照片編號E056552C

PLAN PREPARED ON 19.8.2020  
BASED ON AERIAL PHOTO No.  
E056552C TAKEN ON 25.1.2019  
BY LANDS DEPARTMENT

#### 航攝照片 AERIAL PHOTO

就黃泥涌分區計劃大綱草圖編號S/H7/20的建議修訂  
提出的進一步申述個案編號F1-F2作出考慮  
CONSIDERATION OF FURTHER REPRESENTATIONS No. F1-F2  
TO THE PROPOSED AMENDMENT TO THE DRAFT  
WONG NAI CHUNG OUTLINE ZONING PLAN No. S/H7/20

規劃署  
PLANNING  
DEPARTMENT



參考編號  
REFERENCE No.  
R/S/H7/20

圖 PLAN  
FH - 3





### 實地照片 SITE PHOTO

就黃泥涌分區計劃大綱草圖編號S/H7/20的建議修訂  
提出的進一步申述個案編號F1-F2作出考慮  
CONSIDERATION OF FURTHER REPRESENTATIONS No. F1-F2  
TO THE PROPOSED AMENDMENT TO THE DRAFT  
WONG NAI CHUNG OUTLINE ZONING PLAN No. S/H7/20

規劃署  
PLANNING  
DEPARTMENT



參考編號  
REFERENCE No.  
R/S/H7/20

圖 PLAN  
FH - 4a

本摘要圖於2020年8月19日擬備，  
所根據的資料為攝於  
2018年5月16日的實地照片  
PLAN PREPARED ON 19.8.2020  
BASED ON SITE PHOTOS  
TAKEN ON 16.5.2018





### 實地照片 SITE PHOTO

就黃泥涌分區計劃大綱草圖編號S/H7/20的建議修訂  
提出的進一步申述個案編號F1-F2作出考慮  
CONSIDERATION OF FURTHER REPRESENTATIONS No. F1-F2  
TO THE PROPOSED AMENDMENT TO THE DRAFT  
WONG NAI CHUNG OUTLINE ZONING PLAN No. S/H7/20

規劃署  
PLANNING  
DEPARTMENT



參考編號  
REFERENCE No.  
R/S/H7/20

圖 PLAN  
FH - 4b

本摘要圖於2020年8月19日擬備，  
所根據的資料為攝於  
2018年5月16日的實地照片  
PLAN PREPARED ON 19.8.2020  
BASED ON SITE PHOTOS  
TAKEN ON 16.5.2018



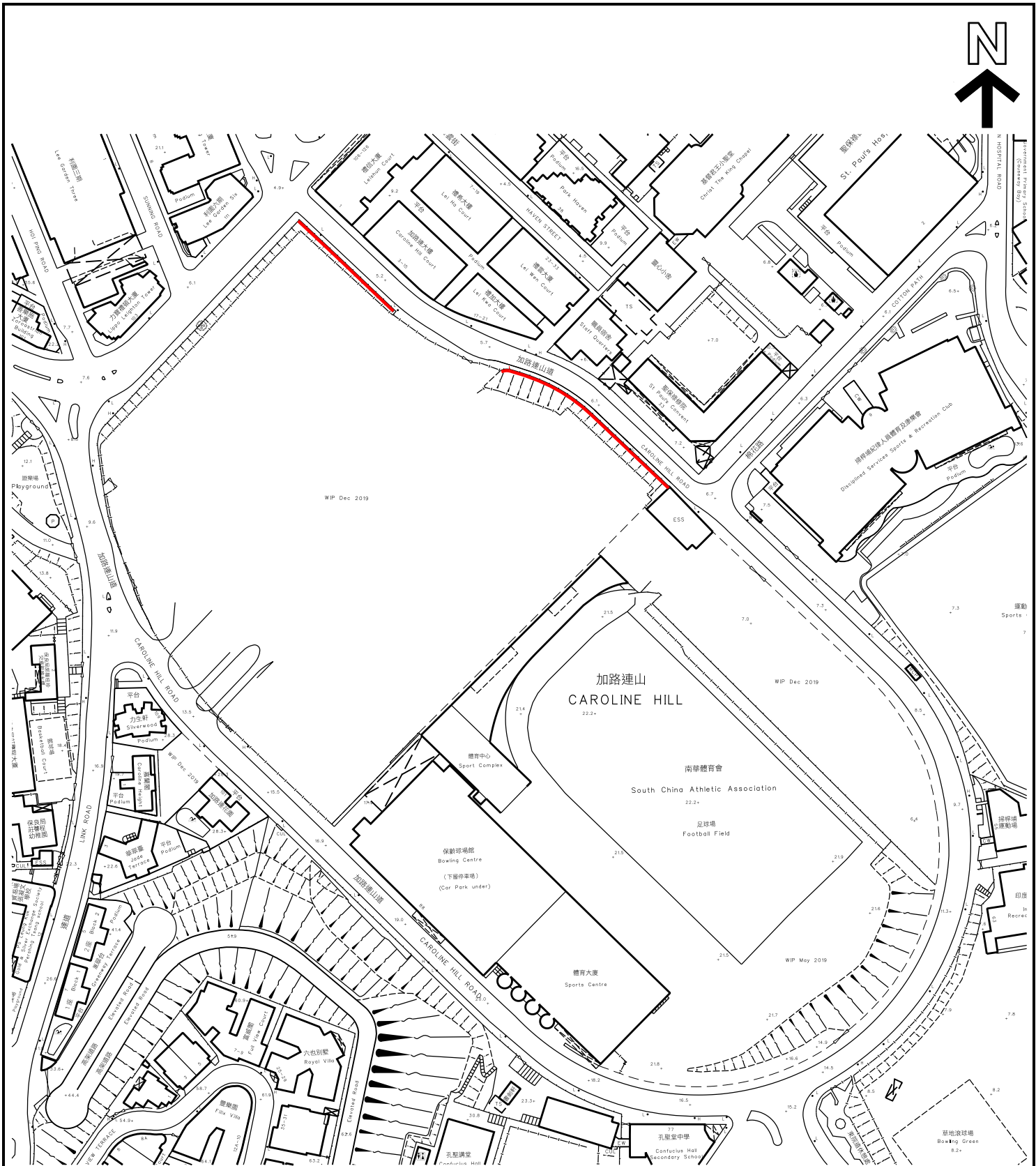

圖例

LEGEND

擋土石牆(藏有排水渠)

STONE RETAINING WALLS

(INCLUDING DRAINAGE PIPES)

界線只作識別用

BOUNDARY FOR IDENTIFICATION PURPOSE ONLY

<p>本圖於2020年8月26日擬備， 所根據的資料由古物古蹟辦事處提供</p> <p>PLAN PREPARED ON 26.8.2020 BASED ON INFORMATION FROM ANTIQUITIES AND MONUMENTS OFFICE</p>	<p>三級歷史擋土石牆(藏有排水渠)位置圖</p> <p>LOCATION PLAN OF GRADE 3 STONE RETAINING WALLS (INCLUDING DRAINAGE PIPES)</p>	<div><div>規劃署</div><div>PLANNING</div><div>DEPARTMENT</div><div></div></div> <div><div>參考編號</div><div>REFERENCE No.</div><div>R/S/H7/20</div></div> <div><div>圖 PLAN</div><div>FH - 5</div></div>
---	--	---