

圖例 LEGEND

- 沙螺灣及磡頭分區計劃大綱圖的擬議規劃範圍
PROPOSED PLANNING SCHEME AREA OF
SHA LO WAN AND SAN TAU OUTLINE ZONING PLAN
- 深屈及磡石灣分區計劃大綱圖的擬議規劃範圍
PROPOSED PLANNING SCHEME AREA OF
SHAM WAT AND SAN SHEK WAN OUTLINE ZONING PLAN
- 分區計劃大綱圖的規劃範圍
PLANNING SCHEME AREA OF OUTLINE ZONING PLAN
- 郊野公園界線
COUNTRY PARK BOUNDARY

界線只作識別用
BOUNDARY FOR IDENTIFICATION PURPOSE ONLY

本摘要圖於2021年7月21日擬備，
所根據的資料為iB10000數碼地形圖
EXTRACT PLAN PREPARED ON 21.7.2021
BASED ON iB10000 DIGITAL TOPOGRAPHICAL MAP

位置圖 LOCATION PLAN

沙螺灣及磡頭分區計劃大綱圖的擬議規劃範圍
**PROPOSED PLANNING SCHEME AREA OF
SHA LO WAN AND SAN TAU OUTLINE ZONING PLAN**

SCALE 1 : 15 000 比例尺

米 200 0 200 400 600 800 1000 1200 米
METRES

**規劃署
PLANNING DEPARTMENT**

參考編號
REFERENCE No.
M/LI/21/87

圖 PLAN
2

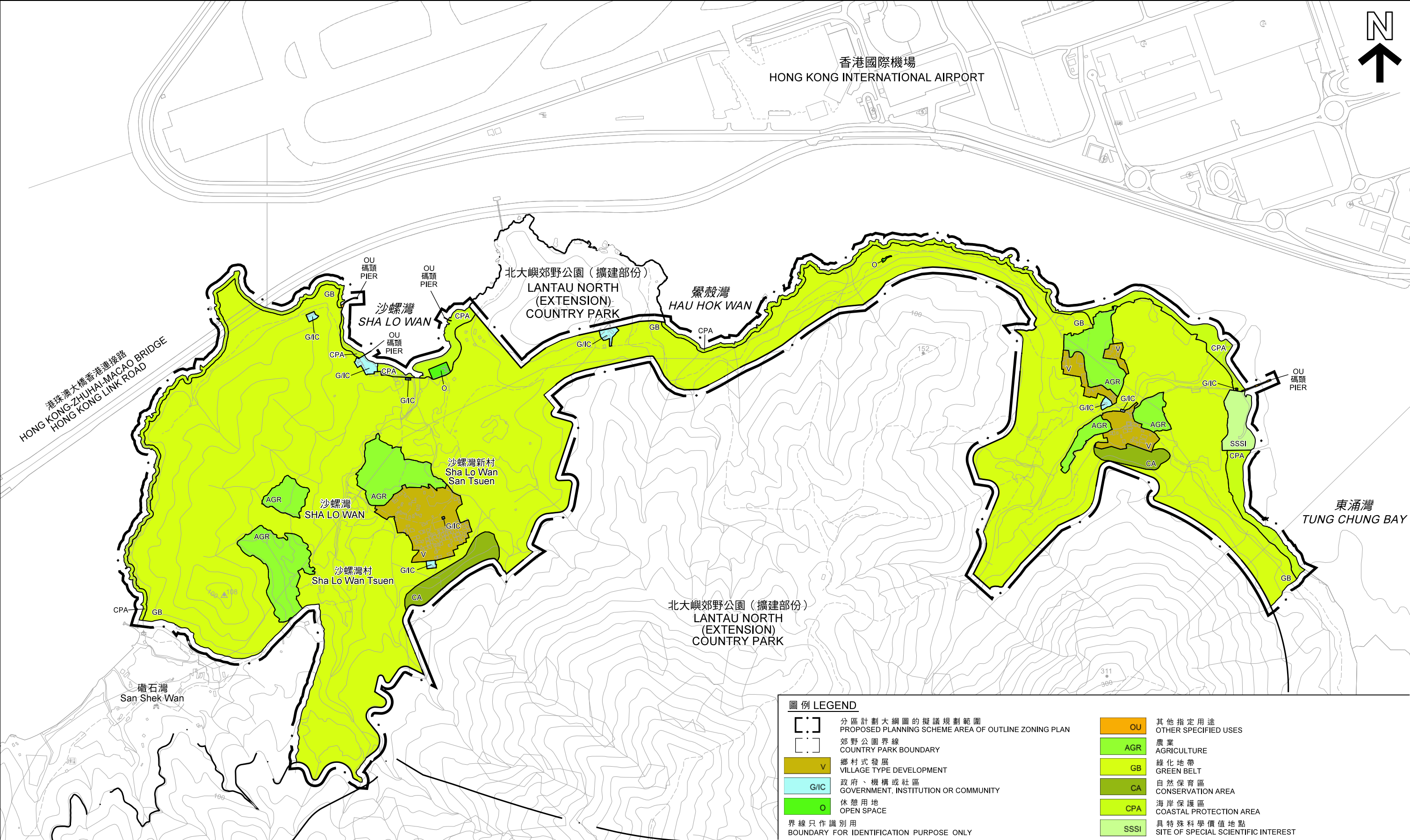

圖例 LEGEND

分區計劃大綱圖的擬議規劃範圍
PROPOSED PLANNING SCHEME AREA OF OUTLINE ZONING PLAN

郊野公園界線
COUNTRY PARK BOUNDARY

鄉村式發展
VILLAGE TYPE DEVELOPMENT

政府、機構或社區
GOVERNMENT, INSTITUTION OR COMMUNITY

休憩用地
OPEN SPACE

界線只作識別用
BOUNDARY FOR IDENTIFICATION PURPOSE ONLY

OU

其他指定用途
OTHER SPECIFIED USES

AGR

農業
AGRICULTURE

GB

綠化地帶
GREEN BELT

CA

自然保育區
CONSERVATION AREA

CPA

海岸保護區
COASTAL PROTECTION AREA

SSSI

具特殊科學價值地點
SITE OF SPECIAL SCIENTIFIC INTEREST

本摘要圖於2021年7月21日擬備
EXTRACT PLAN PREPARED ON 21.7.2021

沙螺灣及碓頭分區計劃大綱草圖編號 S / I - S L W / C 擬議的土地用途
PROPOSED LAND USES OF THE DRAFT
SHA LO WAN AND SAN TAU OUTLINE ZONING PLAN No. S/I-SLW/C

米
METRES

100 0 100 200 300 400 500 600 700 800 900 1 000

SCALE 1 : 10 000 比例尺

米
METRES



規劃署
PLANNING DEPARTMENT

參考編號
REFERENCE No.
M/LI/21/87

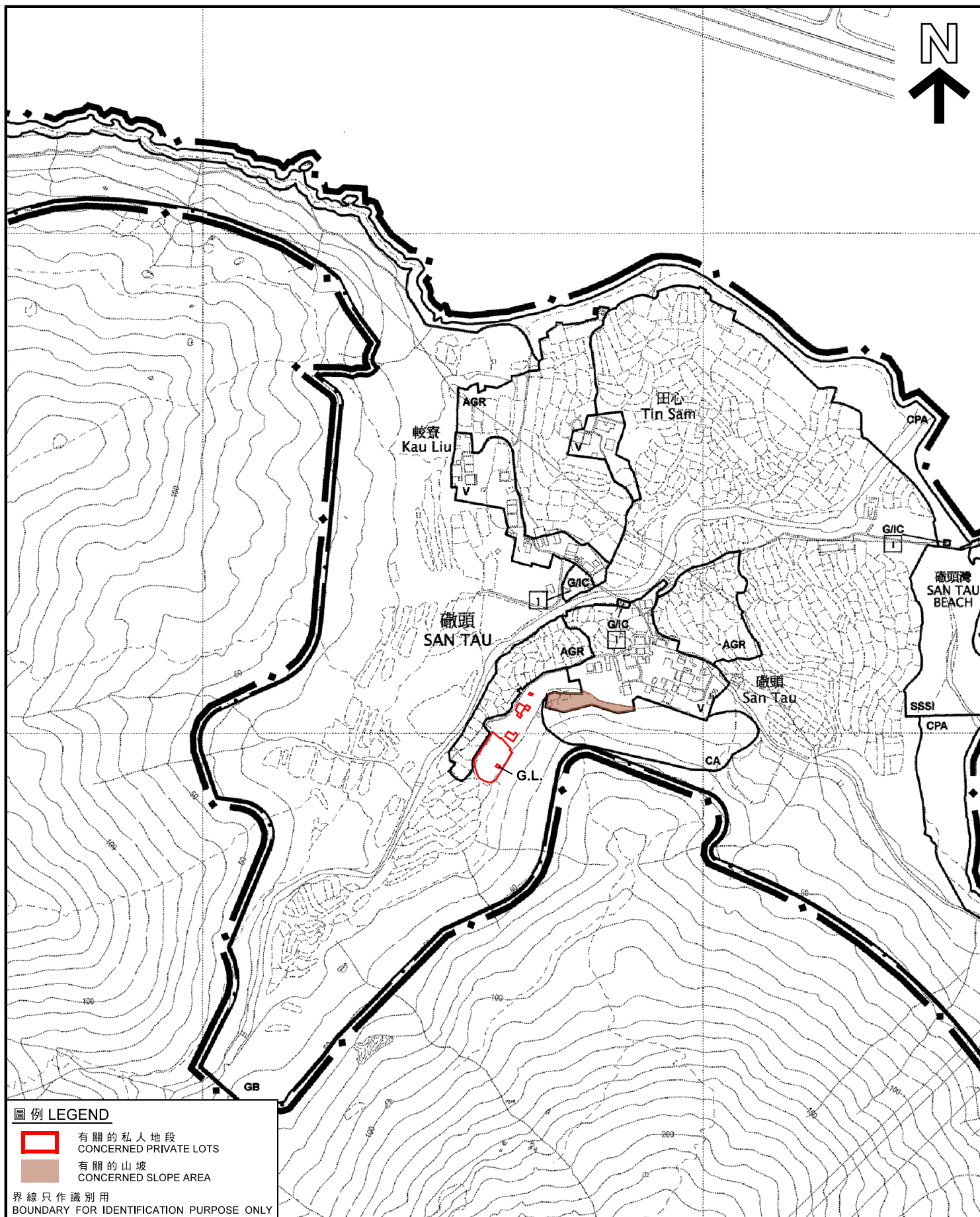
圖 PLAN
3



圖例 LEGEND

-  有關的私人地段
CONCERNED PRIVATE LOTS
-  有關的山坡
CONCERNED SLOPE AREA

界線只作識別用
BOUNDARY FOR IDENTIFICATION PURPOSE ONLY

本摘要圖於2021年6月24日擬備，
所根據的資料為擬議的分區計劃大綱圖
編號S/I-SLW/C

EXTRACT PLAN PREPARED ON 24.6.2021
BASED ON PROPOSED OUTLINE ZONING
PLAN No. S/I-SLW/C

位置圖 LOCATION PLAN

磡頭以南的山坡及以西的私人地段
THE SLOPE TO THE SOUTH AND
PRIVATE LOTS TO THE WEST OF SAN TAU

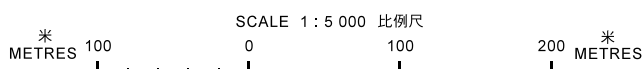

規劃署
PLANNING
DEPARTMENT



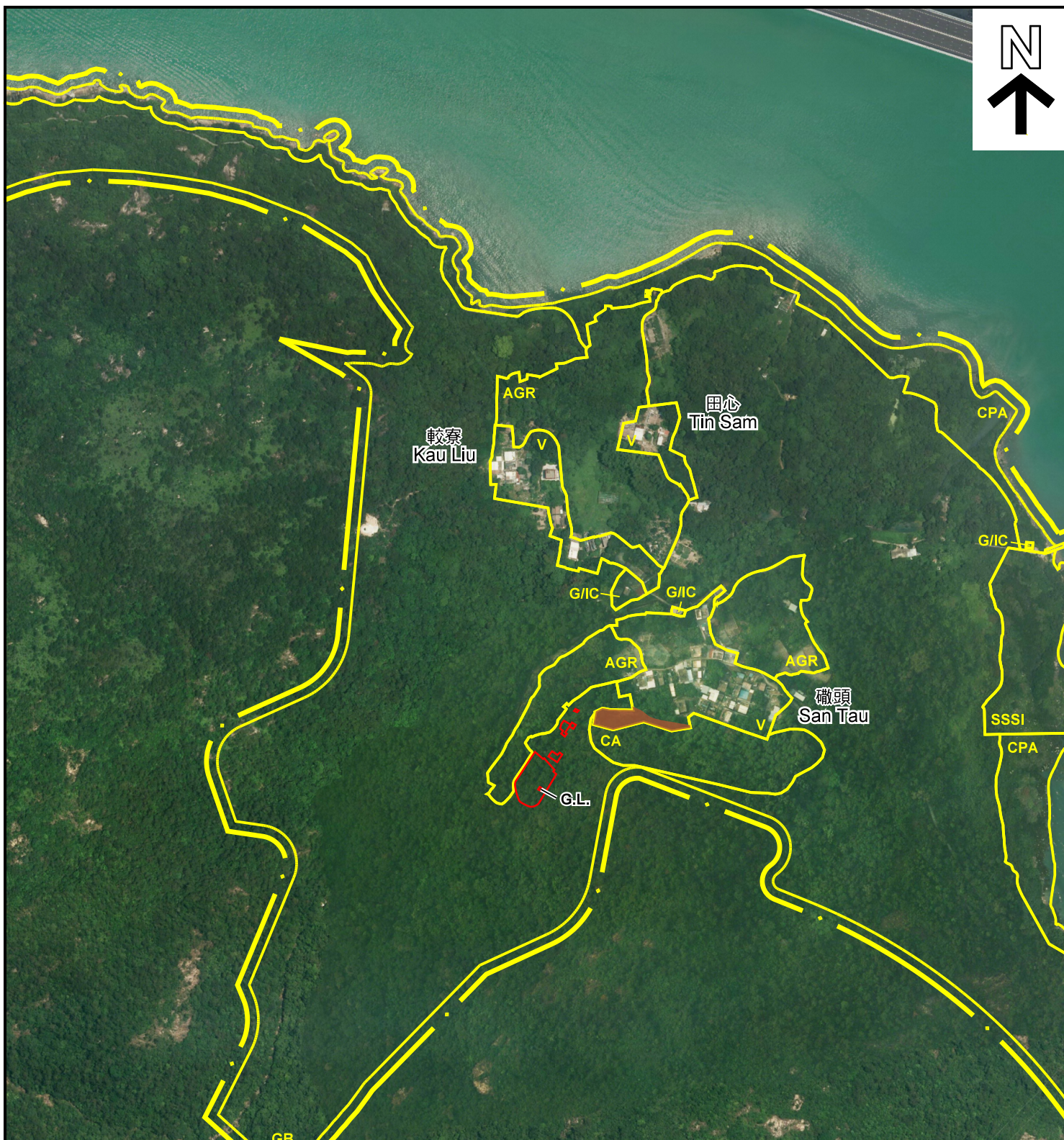

參考編號
REFERENCE No.
M/LI/21/87

圖 PLAN
4a



圖例 LEGEND

-  有關的私人地段
CONCERNED PRIVATE LOTS
-  地帶界線 (分區計劃大綱圖
編號 S / I - S L W / C)
ZONING BOUNDARY
(OUTLINE ZONING PLAN No. S/I-SLW/C)
-  有關的山坡
CONCERNED SLOPE AREA

界線只作識別用
BOUNDARY FOR IDENTIFICATION PURPOSE ONLY

航攝照片 AERIAL PHOTO

礮頭以南的山坡及以西的私人地段
THE SLOPE TO THE SOUTH AND
PRIVATE LOTS TO THE WEST OF SAN TAU

規劃署
PLANNING
DEPARTMENT



參考編號
REFERENCE No.
M/LI/21/87

圖 PLAN
4b

本摘要圖於2021年6月25日擬備，
所根據的資料為正射影像圖
DOP5000(2019年)

EXTRACT PLAN PREPARED ON 25.6.2021
BASED ON ORTHOPHOTO
DOP5000 (YEAR 2019)

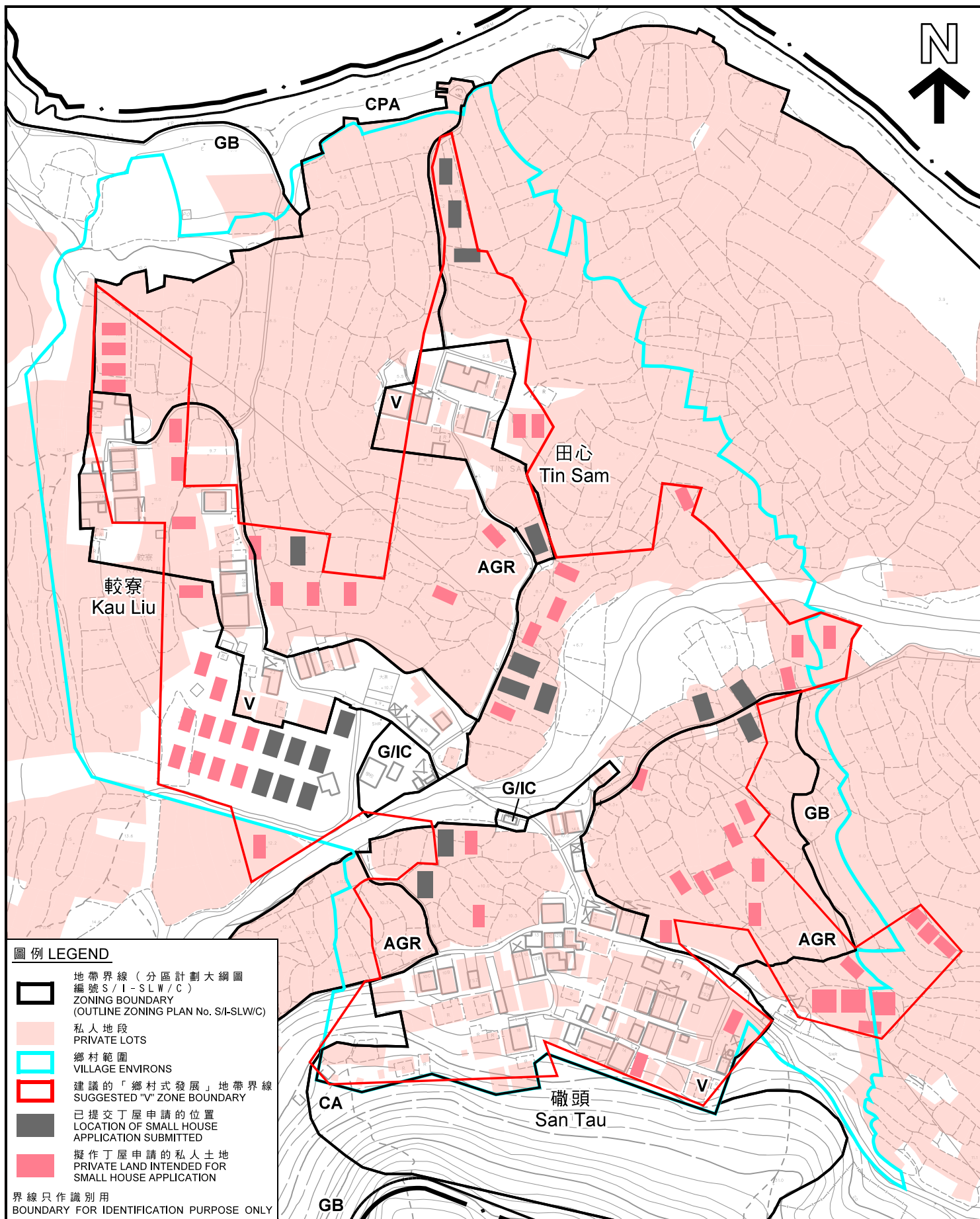

圖例 LEGEND

- 地帶界線 (分區計劃大綱圖編號 S/I-SLW/C)
ZONING BOUNDARY (OUTLINE ZONING PLAN No. S/I-SLW/C)
- 私人地段
PRIVATE LOTS
- 鄉村範圍
VILLAGE ENVIRONS
- 建議的「鄉村式發展」地帶界線
SUGGESTED "V" ZONE BOUNDARY
- 已提交丁屋申請的位置
LOCATION OF SMALL HOUSE APPLICATION SUBMITTED
- 擬作丁屋申請的私人土地
PRIVATE LAND INTENDED FOR SMALL HOUSE APPLICATION

界線只作識別用
BOUNDARY FOR IDENTIFICATION PURPOSE ONLY

平面圖 SITE PLAN

磡頭村民提交的「鄉村式發展」地帶建議
PROPOSED "V" ZONE SUBMITTED
BY LOCAL VILLAGERS OF SAN TAU

(來源: 磡頭原居民代表於 2021 年 4 月 19 日提交)
(SOURCE: SUBMITTED BY SAN TAU IIR ON 19.4.2021)

本摘要圖於 2021 年 7 月 19 日擬備，
所根據的資料為測量圖編號
9-SE-2C, 2D, 7A 及 7B
EXTRACT PLAN PREPARED ON 19.7.2021
BASED ON SURVEY SHEETS No.
9-SE-2C, 2D, 7A & 7B

SCALE 1:2 000 比例尺
米 40 0 40 80 米
METRES

規劃署
PLANNING
DEPARTMENT



參考編號
REFERENCE No.
M/LI/21/87

圖 PLAN
5a

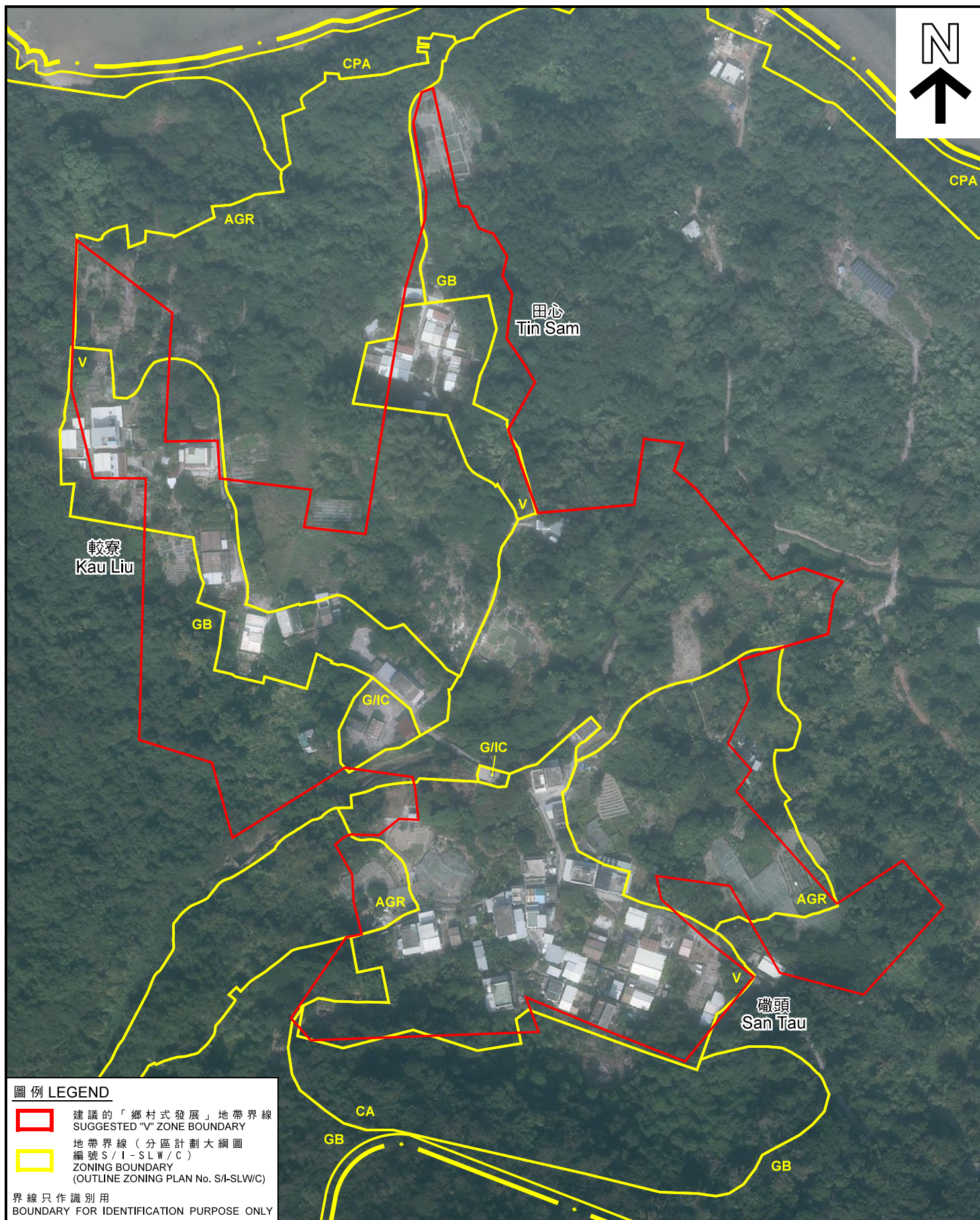

圖例 LEGEND

- 建議的「鄉村式發展」地帶界線
SUGGESTED "V" ZONE BOUNDARY
- 地帶界線 (分區計劃大綱圖
編號 S/I-SLW/C)
ZONING BOUNDARY
(OUTLINE ZONING PLAN No. S/I-SLW/C)

界線只作識別用
BOUNDARY FOR IDENTIFICATION PURPOSE ONLY

本摘要圖於2021年7月19日擬備，
所根據的資料為地政總署於
2020年11月27日拍得的航攝照片
編號E108817C

EXTRACT PLAN PREPARED ON 19.7.2021
BASED ON AERIAL PHOTO No. E108817C
TAKEN ON 27.11.2020
BY LANDS DEPARTMENT

航攝照片 AERIAL PHOTO

磡頭村民提交的「鄉村式發展」地帶建議
PROPOSED "V" ZONE SUBMITTED
BY LOCAL VILLAGERS OF SAN TAU

(來源：磡頭原居民代表於2021年4月19日提交)
(SOURCE: SUBMITTED BY SAN TAU IIR ON 19.4.2021)

規劃署
PLANNING
DEPARTMENT



參考編號
REFERENCE No.
M/LI/21/87

圖 PLAN
5b

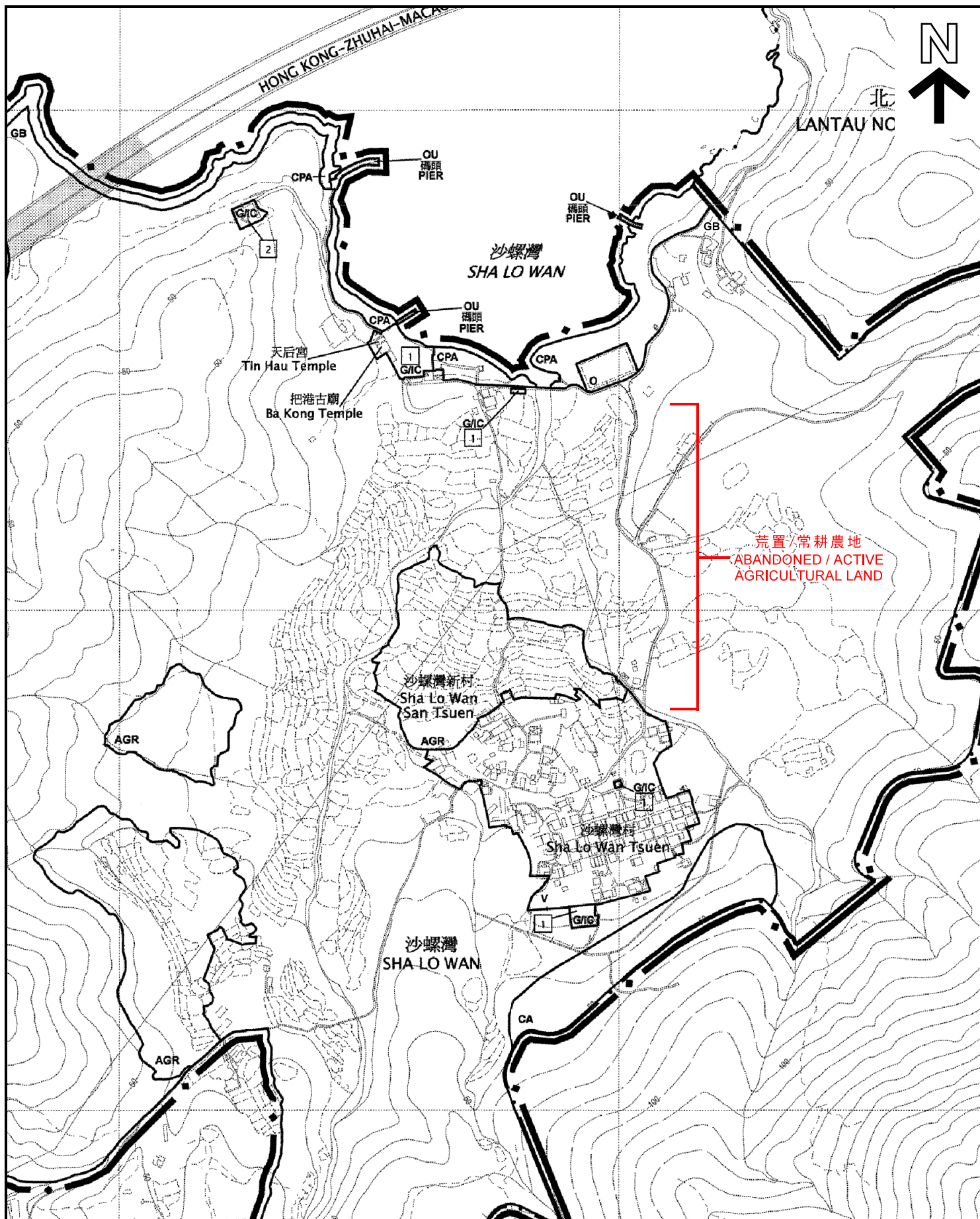

位置圖 LOCATION PLAN

沙螺灣以北的農地
AGRICULTURAL LAND TO THE NORTH
OF SHA LO WAN

本摘要圖於2021年7月19日擬備，
所根據的資料為擬議的分區計劃大綱圖
編號S/I-SLW/C

EXTRACT PLAN PREPARED ON 19.7.2021
BASED ON PROPOSED OUTLINE ZONING
PLAN No. S/I-SLW/C

SCALE 1 : 5 000 比例尺

米 100 0 100 200 米
METRES

規劃署
PLANNING
DEPARTMENT



參考編號
REFERENCE No.
M/LI/21/87

圖 PLAN
6a

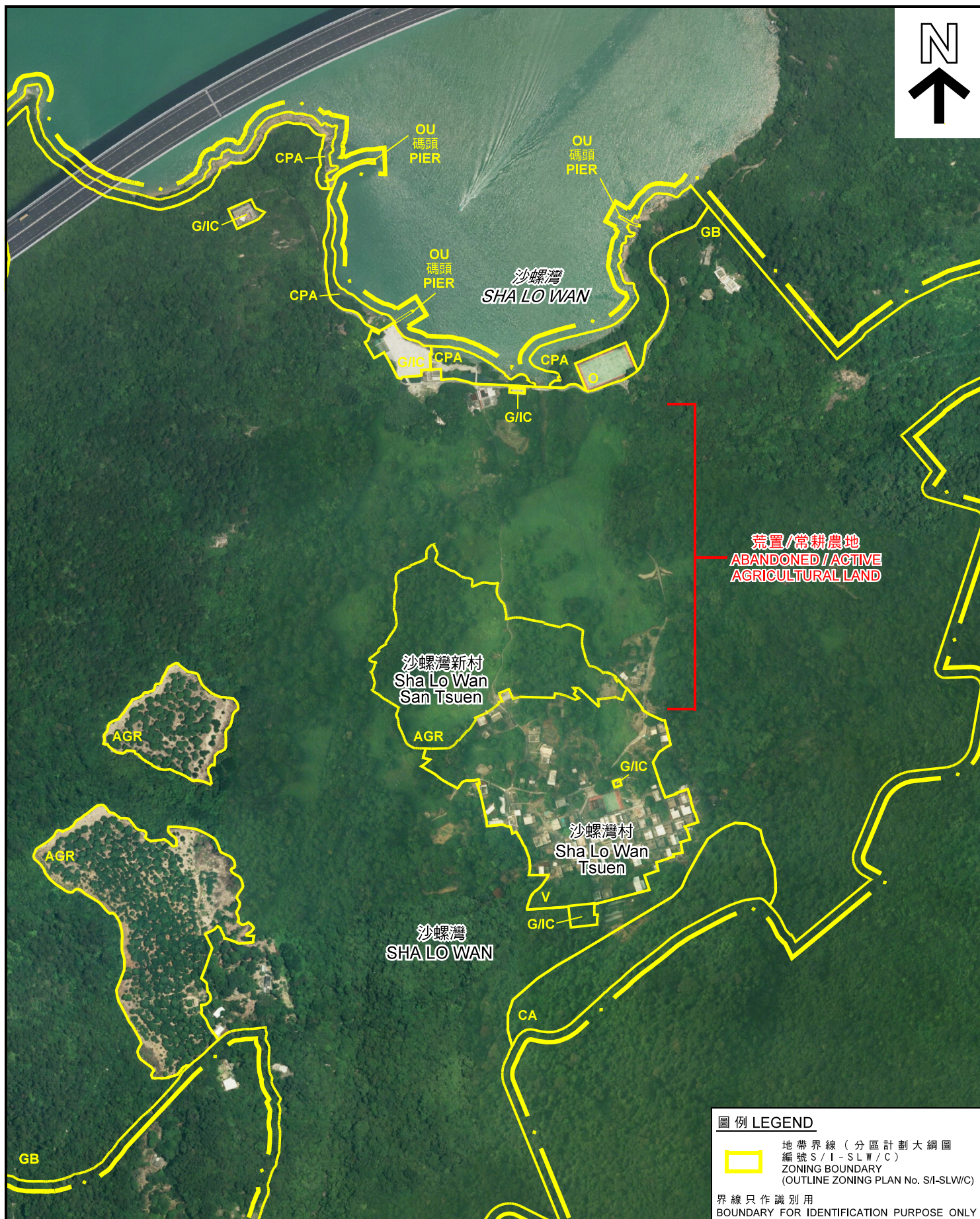

圖例 LEGEND

地帶界線 (分區計劃大綱圖
編號 S / I - S L W / C)
ZONING BOUNDARY
(OUTLINE ZONING PLAN No. S/I-SLW/C)

界線只作識別用
BOUNDARY FOR IDENTIFICATION PURPOSE ONLY

航攝照片 AERIAL PHOTO

沙螺灣以北的農地
AGRICULTURAL LAND TO THE NORTH
OF SHA LO WAN

規劃署
PLANNING
DEPARTMENT



參考編號
REFERENCE No.
M/LI/21/87

圖 PLAN
6b

本摘要圖於2021年7月19日擬備，
所根據的資料為正射影像圖
DOP5000(2019年)

EXTRACT PLAN PREPARED ON 19.7.2021
BASED ON ORTHOPHOTO
DOP5000 (YEAR 2019)

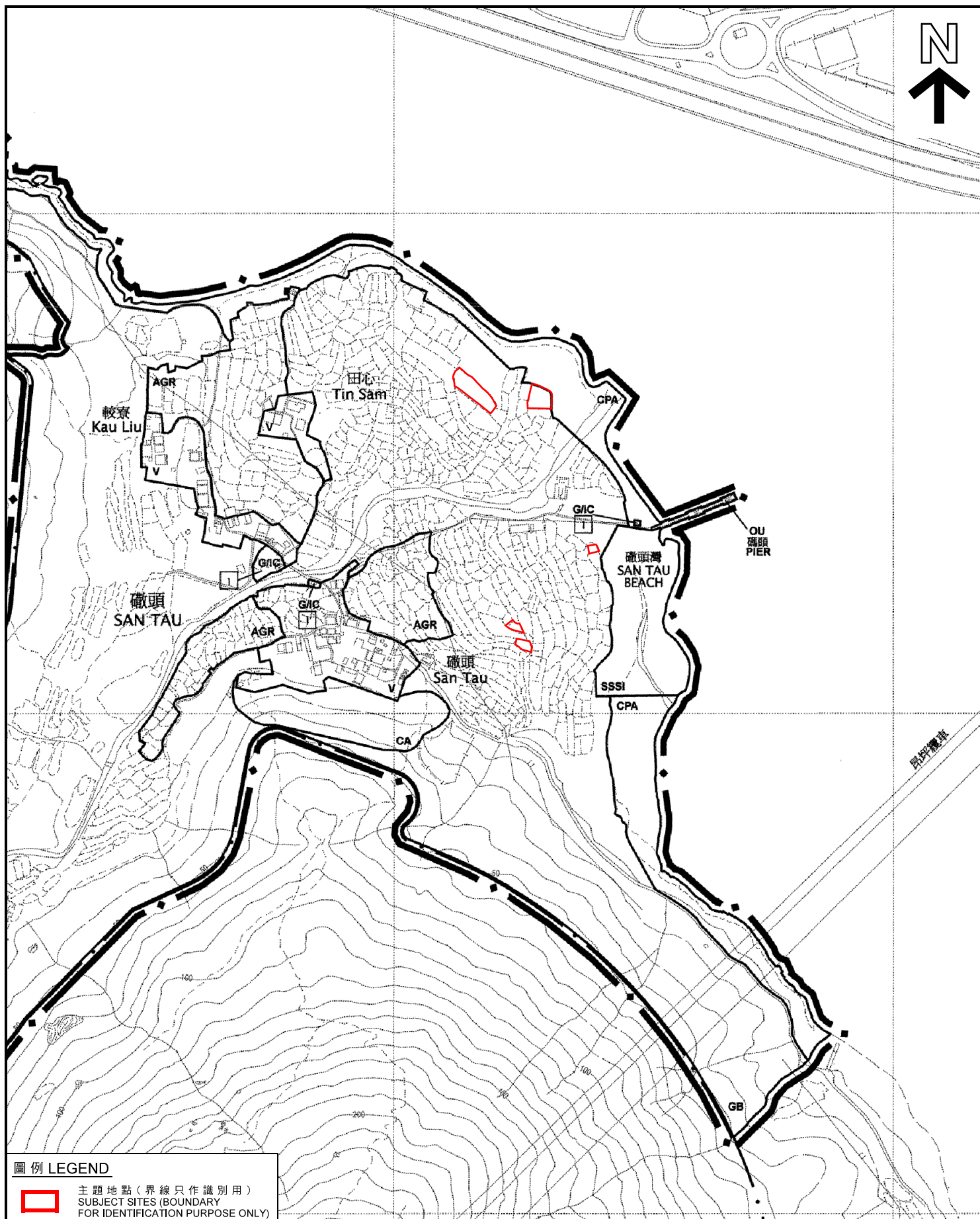

圖例 LEGEND



主題地點 (界線只作識別用)
SUBJECT SITES (BOUNDARY
FOR IDENTIFICATION PURPOSE ONLY)

本摘要圖於2021年6月30日擬備，
所根據的資料為擬議的分區計劃大綱圖
編號S/I-SLW/C

EXTRACT PLAN PREPARED ON 30.6.2021
BASED ON PROPOSED OUTLINE ZONING
PLAN No. S/I-SLW/C

位置圖 LOCATION PLAN

許可搭建溫室的磡頭地段
LOTS WITH PERMISSION
FOR GREENHOUSE STRUCTURES AT SAN TAU

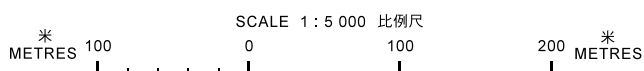

規劃署
PLANNING
DEPARTMENT



參考編號
REFERENCE No.
M/LI/21/87

圖 PLAN
7a



圖例 LEGEND

- 主題地點
SUBJECT SITES
- 地帶界線 (分區計劃大綱圖
編號 S/I-SLW/C)
ZONING BOUNDARY
(OUTLINE ZONING PLAN No. S/I-SLW/C)

界線只作識別用
BOUNDARY FOR IDENTIFICATION PURPOSE ONLY

航攝照片 AERIAL PHOTO

本摘要圖於2021年6月30日擬備，
所根據的資料為正射影像圖
DOP5000(2019年)

EXTRACT PLAN PREPARED ON 30.6.2021
BASED ON ORTHOPHOTO
DOP5000 (YEAR 2019)

許可搭建溫室的磡頭地段
LOTS WITH PERMISSION
FOR GREENHOUSE STRUCTURES AT SAN TAU

規劃署
PLANNING
DEPARTMENT



參考編號
REFERENCE No.

M/LI/21/87

圖 PLAN

7b

大嶼山保育及康樂總綱圖

LANTAU CONSERVATION AND RECREATION MASTERPLAN

只作圖示之用。建議有待進一步檢討/研究。
For illustration only. Proposals are subject to review / study.



本摘要圖於2021年6月24日擬備
EXTRACT PLAN PREPARED ON 24.6.2021

大嶼山保育及康樂總綱圖
LANTAU CONSERVATION AND RECREATION MASTERPLAN

規劃署
PLANNING DEPARTMENT



參考編號
REFERENCE No.
M/LI/21/87

圖 PLAN
8

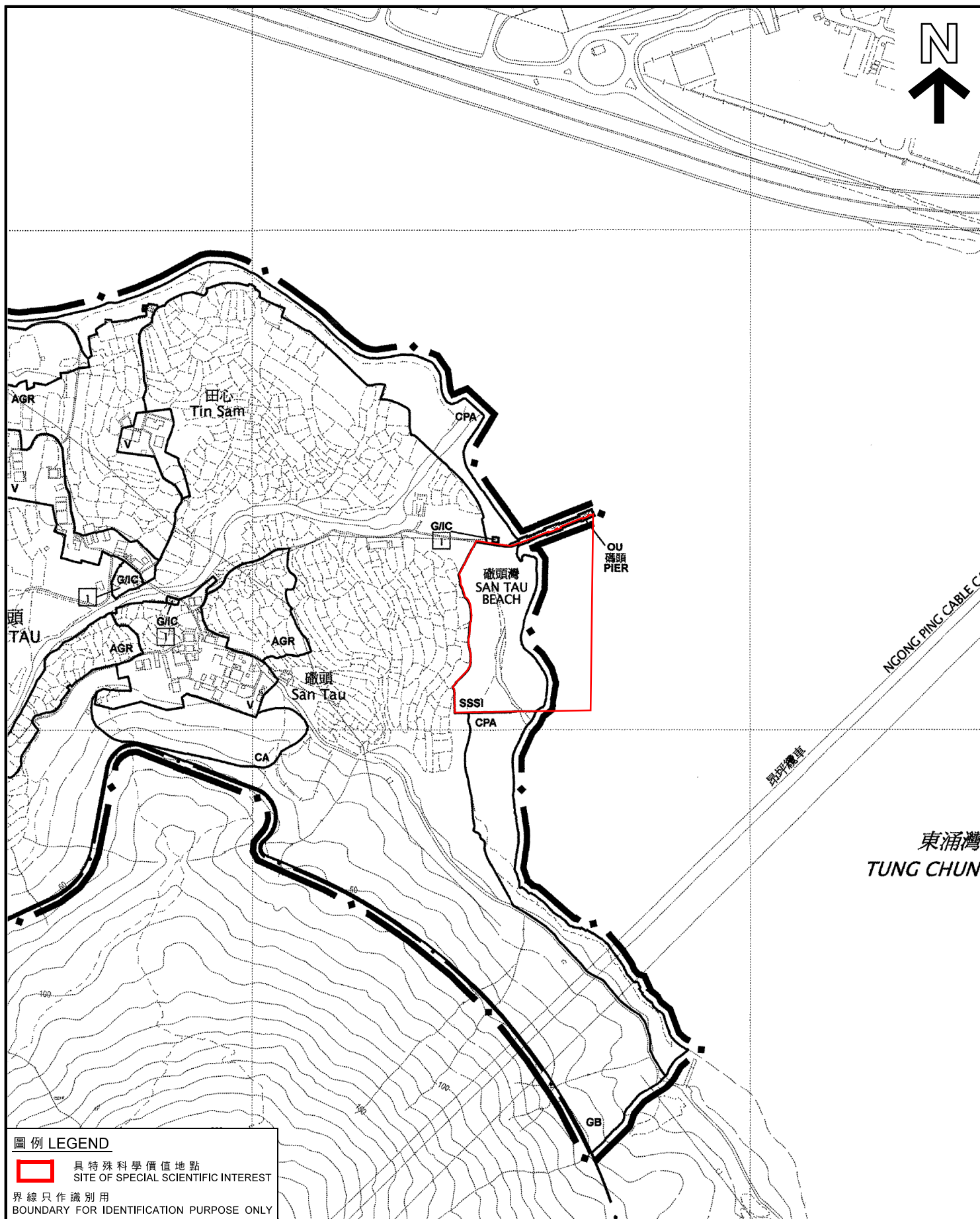

圖例 LEGEND

具特殊科學價值地點
SITE OF SPECIAL SCIENTIFIC INTEREST

界線只作識別用
BOUNDARY FOR IDENTIFICATION PURPOSE ONLY

本摘要圖於2021年7月12日擬備，
所根據的資料為擬議的分區計劃大綱圖
編號S/I-SLW/C

EXTRACT PLAN PREPARED ON 12.7.2021
BASED ON PROPOSED OUTLINE ZONING
PLAN No. S/I-SLW/C

位置圖 LOCATION PLAN

磧頭海灘具特殊科學價值地點
SAN TAU BEACH
SITE OF SPECIAL SCIENTIFIC INTEREST

SCALE 1 : 5 000 比例尺

米 100 0 100 200 米
METRES

規劃署
PLANNING
DEPARTMENT



參考編號
REFERENCE No.
M/LI/21/87

圖 PLAN
9a



圖例 LEGEND

- 具特殊科學價值地點
SITE OF SPECIAL SCIENTIFIC INTEREST
- 地帶界線 (分區計劃大綱圖
編號 S/I-SLW/C)
ZONING BOUNDARY
(OUTLINE ZONING PLAN No. S/I-SLW/C)

界線只作識別用
BOUNDARY FOR IDENTIFICATION PURPOSE ONLY

本摘要圖於2021年7月12日擬備，
所根據的資料為正射影像圖
DOP5000(2019年)

EXTRACT PLAN PREPARED ON 12.7.2021
BASED ON ORTHOPHOTO
DOP5000 (YEAR 2019)

航攝照片 AERIAL PHOTO

礮頭海灘具特殊科學價值地點
SAN TAU BEACH
SITE OF SPECIAL SCIENTIFIC INTEREST

規劃署
PLANNING
DEPARTMENT



參考編號
REFERENCE No.
M/LI/21/87

圖 PLAN
9b

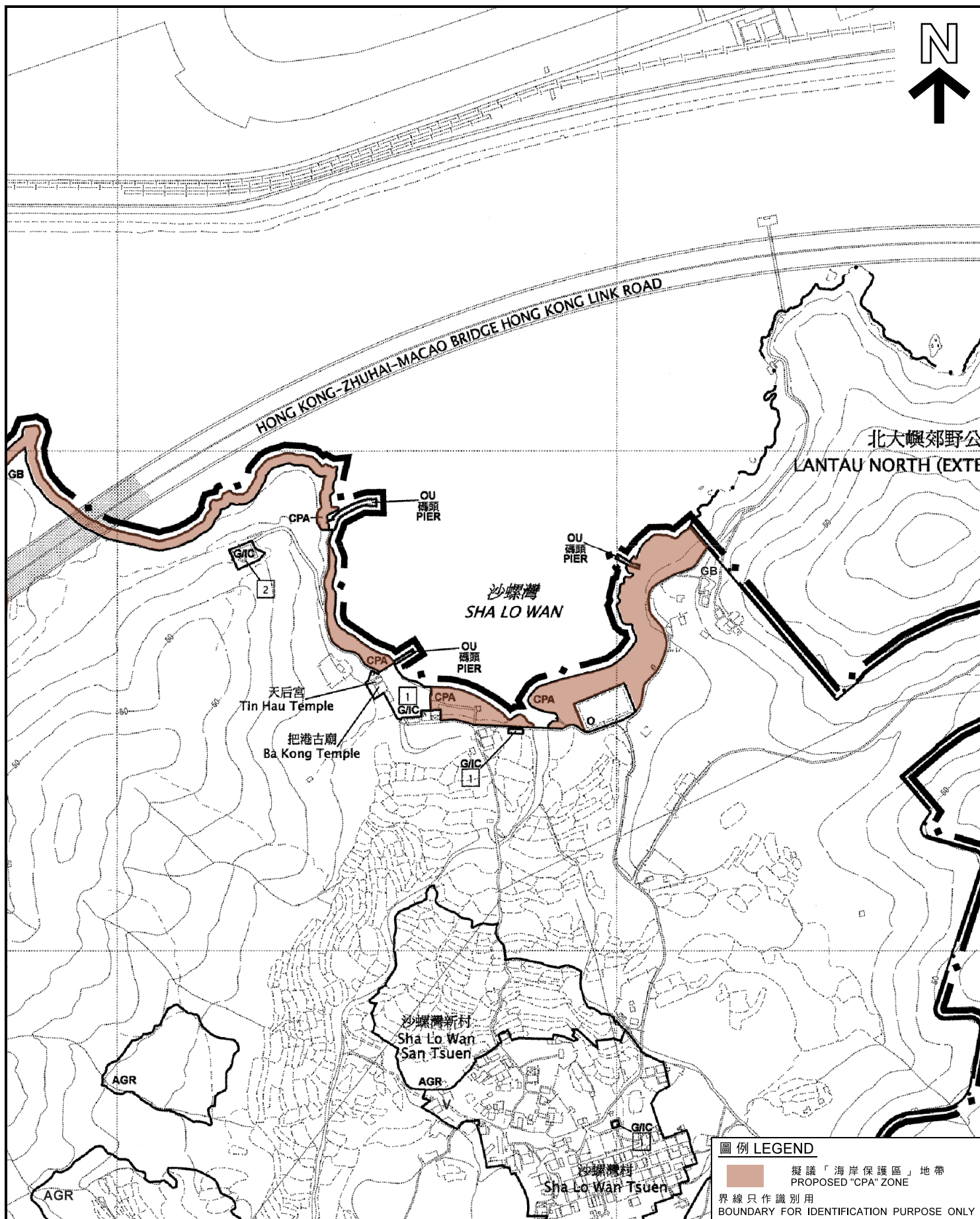

本摘要圖於2021年7月21日擬備，
所根據的資料為擬議的分區計劃大綱圖
編號S/I-SLW/C

EXTRACT PLAN PREPARED ON 21.7.2021
BASE ON PROPOSED OUTLINE ZONING
PLAN No. S/I-SLW/C

位置圖 LOCATION PLAN

沙螺灣及磡頭分區計劃大綱草圖
編號 S / I - S L W / C 擬議的「海岸保護區」地帶

PROPOSED "CPA" ZONE ON THE DRAFT
SHA LO WAN AND SAN TAU OZP No. S/I-SLW/C

SCALE 1 : 5 000 比例尺
米 100 0 100 200 米
METRES

圖例 LEGEND

擬議「海岸保護區」地帶
PROPOSED "CPA" ZONE
界線只作識別用
BOUNDARY FOR IDENTIFICATION PURPOSE ONLY

規劃署
PLANNING
DEPARTMENT



參考編號
REFERENCE No.
M/LI/21/87

圖 PLAN
10a



圖例 LEGEND

- 擬議「海岸保護區」地帶
PROPOSED "CPA" ZONE
- 地帶界線 (分區計劃大綱圖
編號 S / I - S L W / C)
ZONING BOUNDARY
(OUTLINE ZONING PLAN No. S/I-SLW/C)
- 界線只作識別用
BOUNDARY FOR IDENTIFICATION PURPOSE ONLY

航攝照片 AERIAL PHOTO

沙螺灣及磤頭分區計劃大綱草圖
編號 S / I - S L W / C 擬議的「海岸保護區」地帶
PROPOSED "CPA" ZONE ON THE DRAFT
SHA LO WAN AND SAN TAU OZP No. S/I-SLW/C

規劃署
PLANNING
DEPARTMENT



參考編號
REFERENCE No.
M/LI/21/87

圖 PLAN
10b

本摘要圖於2021年7月21日擬備，
所根據的資料為正射影像圖
DOP5000(2019年)

EXTRACT PLAN PREPARED ON 21.7.2021
BASED ON ORTHOPHOTO
DOP5000 (YEAR 2019)

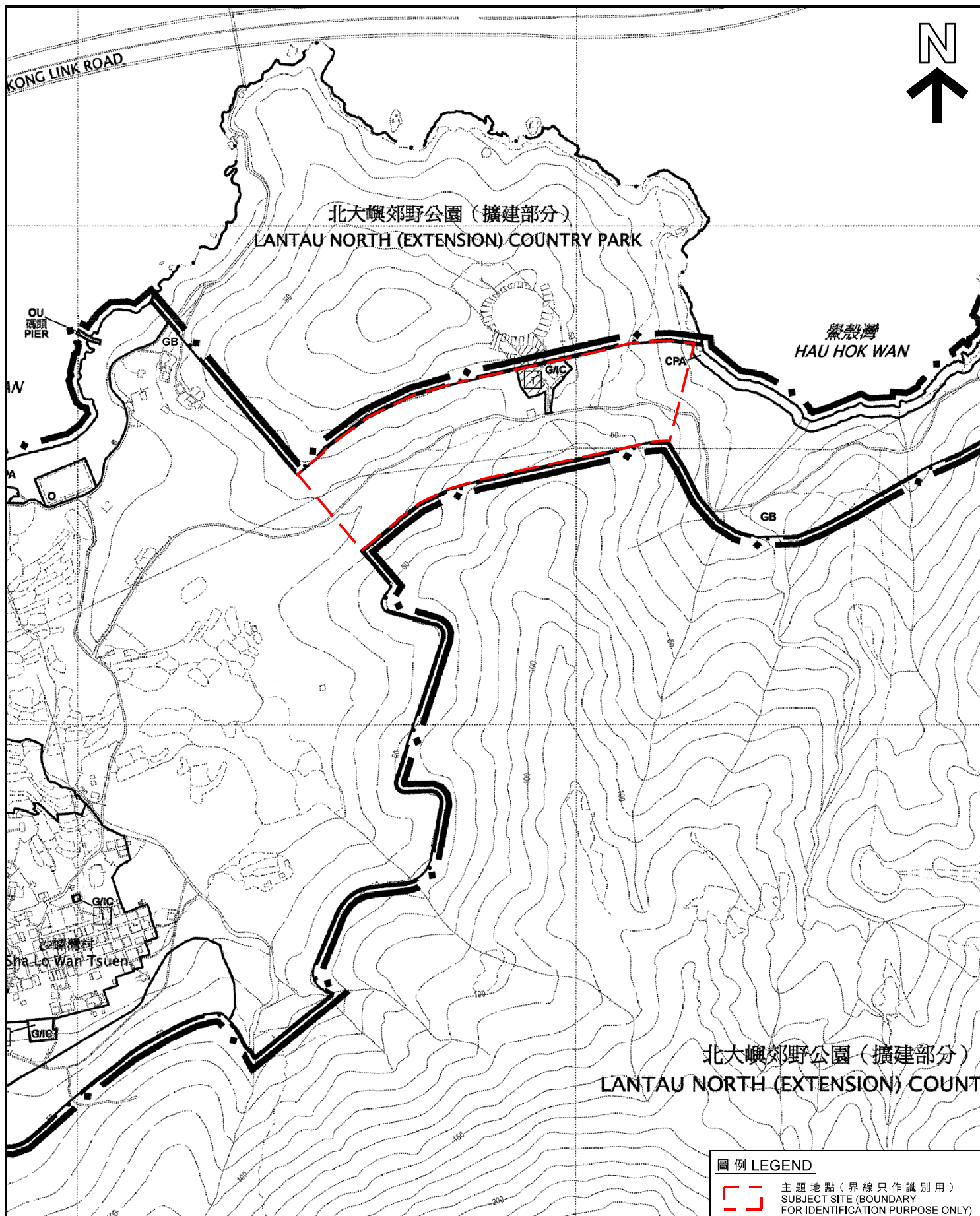

本摘要圖於2021年6月30日擬備，
所根據的資料為擬議的分區計劃大綱圖
編號S/I-SLW/C

EXTRACT PLAN PREPARED ON 30.6.2021
BASED ON PROPOSED OUTLINE ZONING
PLAN No. S/I-SLW/C

位置圖 LOCATION PLAN

介於郊野公園之間的區域
AREA SANDWICHED BETWEEN COUNTRY PARKS

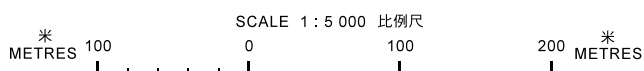

圖例 LEGEND

 主題地點(界線只作識別用)
SUBJECT SITE (BOUNDARY
FOR IDENTIFICATION PURPOSE ONLY)

規劃署
PLANNING
DEPARTMENT



參考編號
REFERENCE No.
M/LI/21/87

圖 PLAN
11a



圖例 LEGEND

- 主題地點
SUBJECT SITE
- 地帶界線 (分區計劃大綱圖
編號 S / I - SLW / C)
ZONING BOUNDARY
(OUTLINE ZONING PLAN No. S/I-SLW/C)

界線只作識別用
BOUNDARY FOR IDENTIFICATION PURPOSE ONLY

本摘要圖於2021年6月30日擬備，
所根據的資料為正射影像圖
DOP5000(2019年)

EXTRACT PLAN PREPARED ON 30.6.2021
BASED ON ORTHOPHOTO
DOP5000(YEAR 2019)

航攝照片 AERIAL PHOTO

介於郊野公園之間的區域
AREA SANDWICHED BETWEEN COUNTRY PARKS

規劃署
PLANNING
DEPARTMENT



參考編號
REFERENCE No.
M/LI/21/87

圖 PLAN
11b

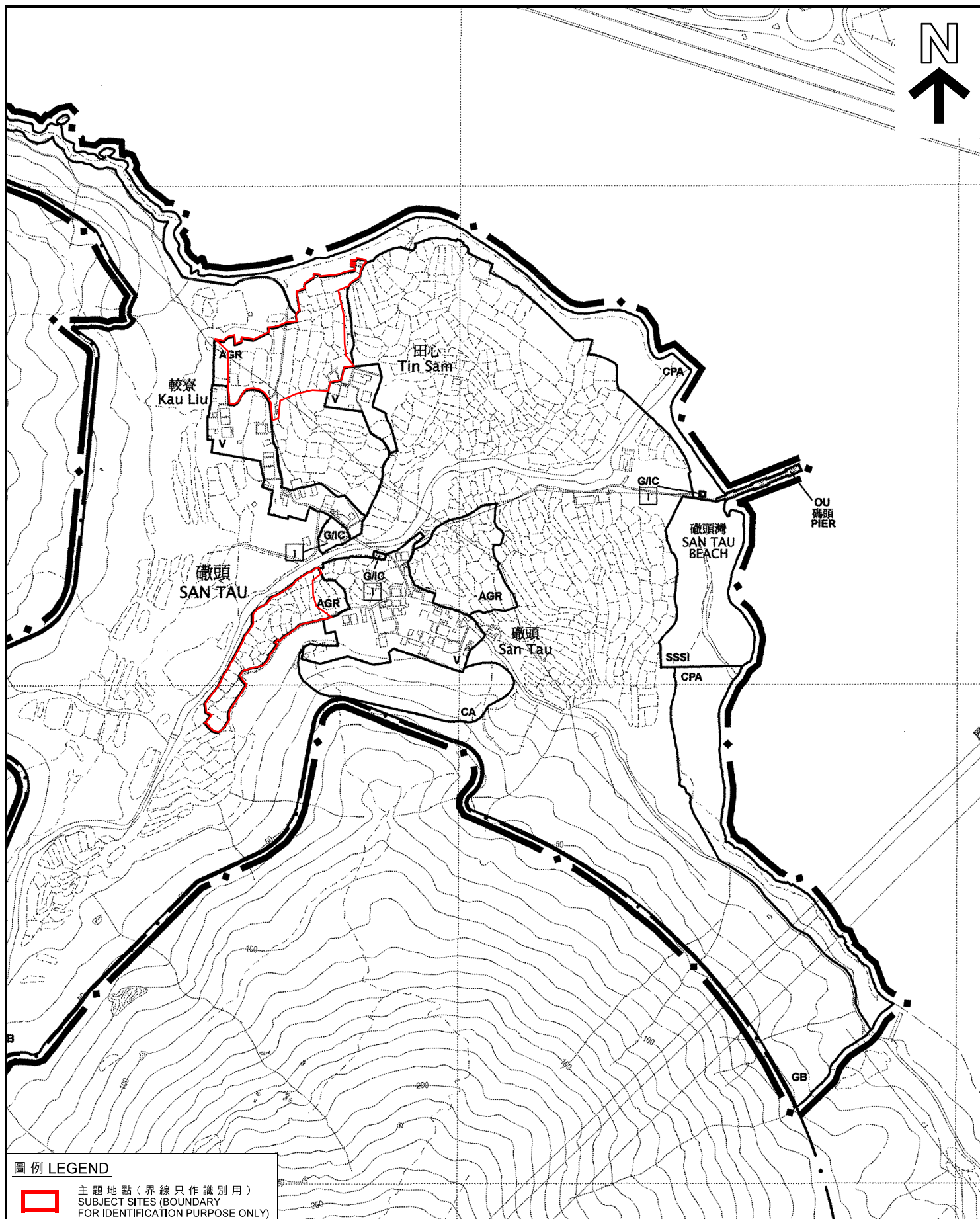

圖例 LEGEND



主題地點 (界線只作識別用)
SUBJECT SITES (BOUNDARY
FOR IDENTIFICATION PURPOSE ONLY)

本摘要圖於2021年7月19日擬備，
所根據的資料為擬議的分區計劃大綱圖
編號S/I-SLW/C

EXTRACT PLAN PREPARED ON 19.7.2021
BASED ON PROPOSED OUTLINE ZONING
PLAN No. S/I-SLW/C

位置圖 LOCATION PLAN

較寮以北及礮頭以西的次生林
SECONDARY WOODLAND TO THE NORTH OF KAU LIU
AND WEST OF SAN TAU

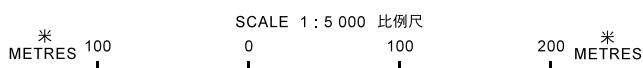

規劃署
PLANNING
DEPARTMENT



參考編號
REFERENCE No.

M/LI/21/87

圖 PLAN

12a



圖例 LEGEND

- 主題地點
SUBJECT SITES
- 地帶界線 (分區計劃大綱圖
編號 S/I-SLW/C)
ZONING BOUNDARY
(OUTLINE ZONING PLAN No. S/I-SLW/C)

界線只作識別用
BOUNDARY FOR IDENTIFICATION PURPOSE ONLY

航攝照片 AERIAL PHOTO

本摘要圖於2021年6月25日擬備，
所根據的資料為正射影像圖
DOP5000(2019年)

EXTRACT PLAN PREPARED ON 25.6.2021
BASED ON ORTHOPHOTO
DOP5000 (YEAR 2019)

較寮以北及礮頭以西的次生林
SECONDARY WOODLAND TO THE NORTH OF KAU LIU
AND WEST OF SAN TAU

規劃署
PLANNING
DEPARTMENT



參考編號
REFERENCE No.

M/LI/21/87

圖 PLAN
12b

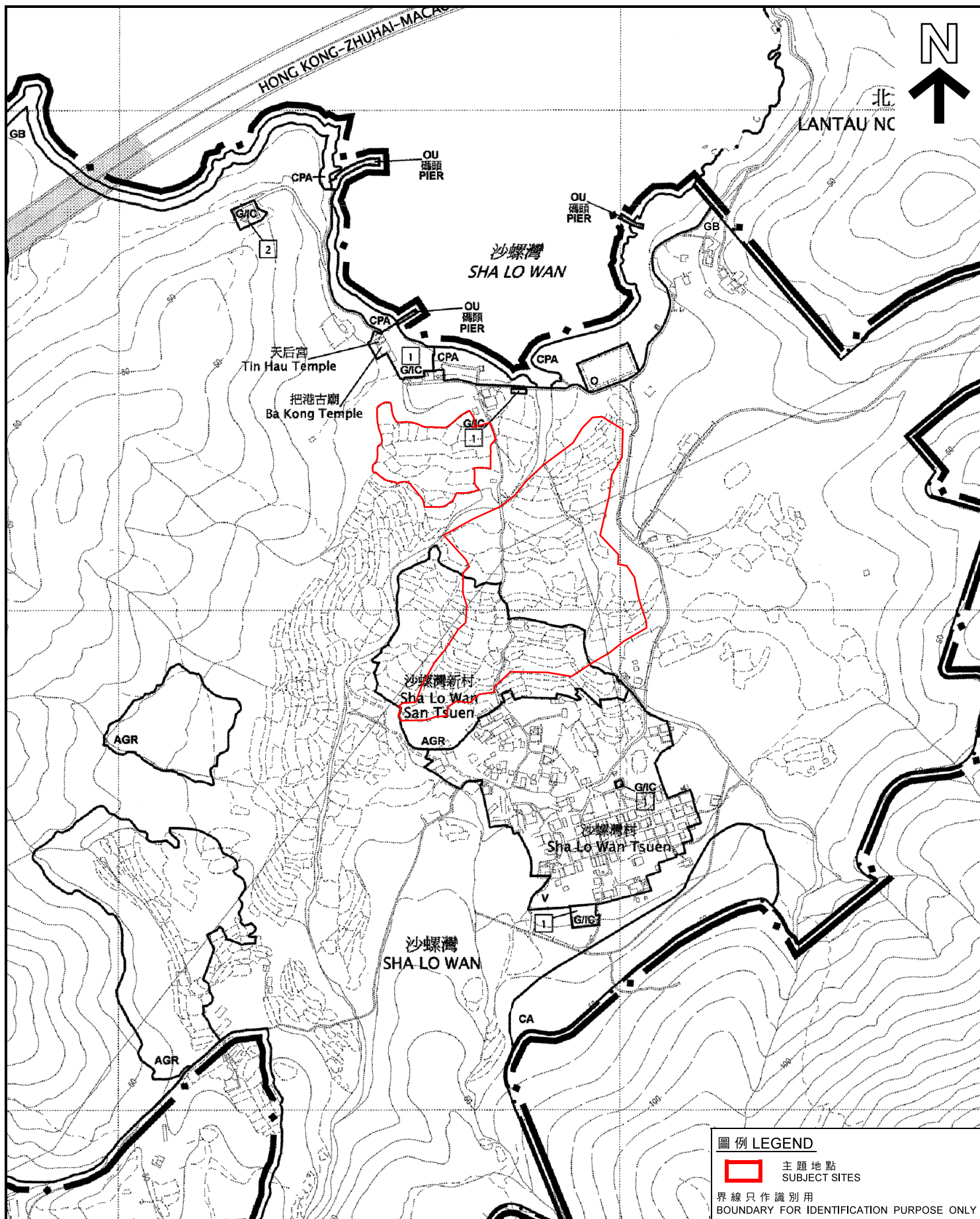

位置圖 LOCATION PLAN

沙螺灣新村以北的季節性濕草地生境
SEASONALLY WET GRASSLAND HABITAT
TO THE NORTH OF SHA LO WAN SAN TSUEN

規劃署
PLANNING
DEPARTMENT



參考編號
REFERENCE No.
M/LI/21/87

圖 PLAN
13a

本摘要圖於2021年6月28日擬備，
所根據的資料為擬議的分區計劃大綱圖
編號S/I-SLW/C

EXTRACT PLAN PREPARED ON 28.6.2021
BASED ON PROPOSED OUTLINE ZONING
PLAN No. S/I-SLW/C

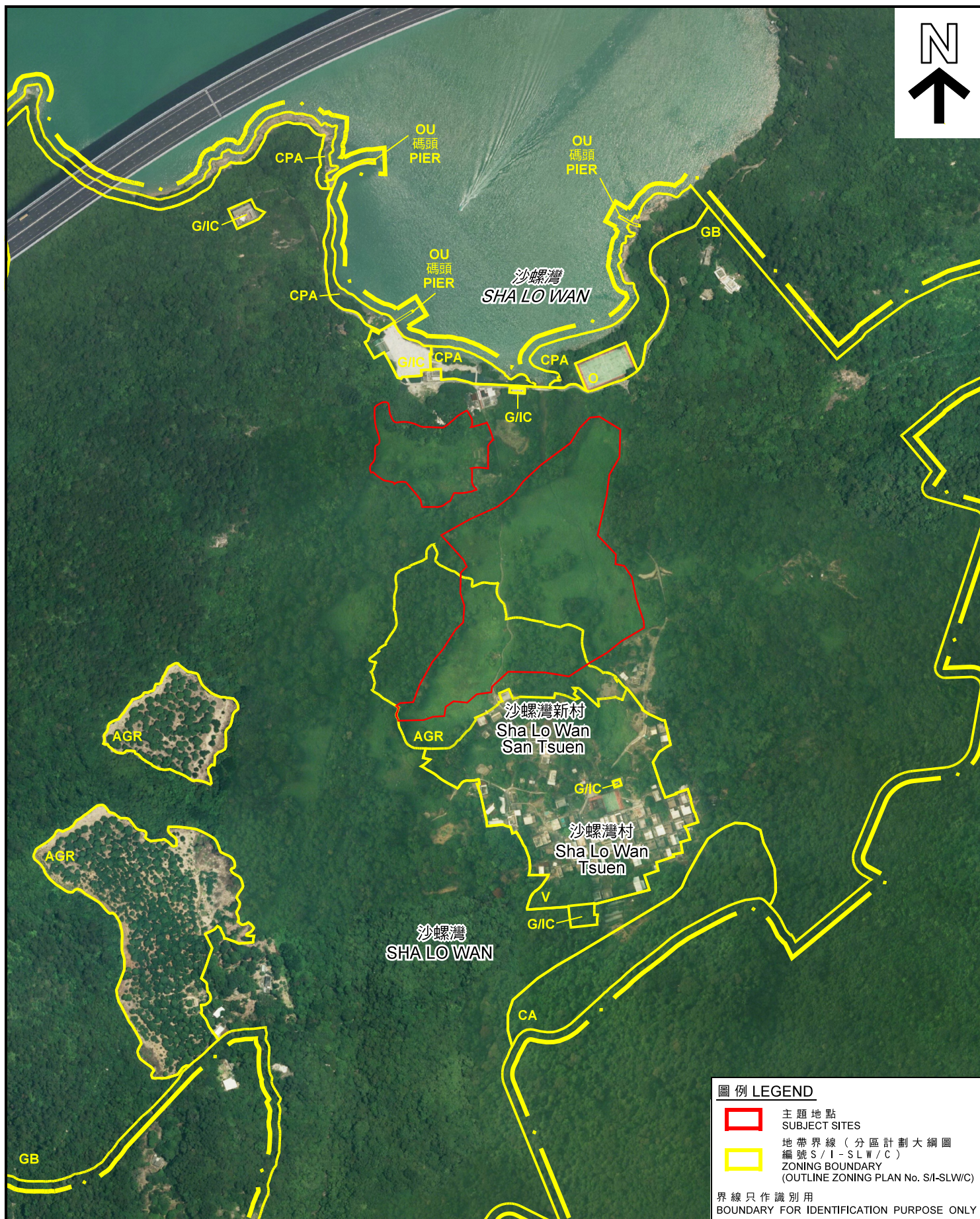

圖例 LEGEND

- 主題地點
SUBJECT SITES
- 地帶界線 (分區計劃大綱圖
編號 S/I-SLW/C)
ZONING BOUNDARY
(OUTLINE ZONING PLAN No. S/I-SLW/C)

界線只作識別用
BOUNDARY FOR IDENTIFICATION PURPOSE ONLY

航攝照片 AERIAL PHOTO

沙螺灣新村以北的季節性濕草地生境
SEASONALLY WET GRASSLAND HABITAT
TO THE NORTH OF SHA LO WAN SAN TSUEN

規劃署
PLANNING
DEPARTMENT



參考編號
REFERENCE No.
M/LI/21/87

圖 PLAN
13b

本摘要圖於2021年6月25日擬備，
所根據的資料為正射影像圖
DOP5000(2019年)

EXTRACT PLAN PREPARED ON 25.6.2021
BASED ON ORTHOPHOTO
DOP5000 (YEAR 2019)

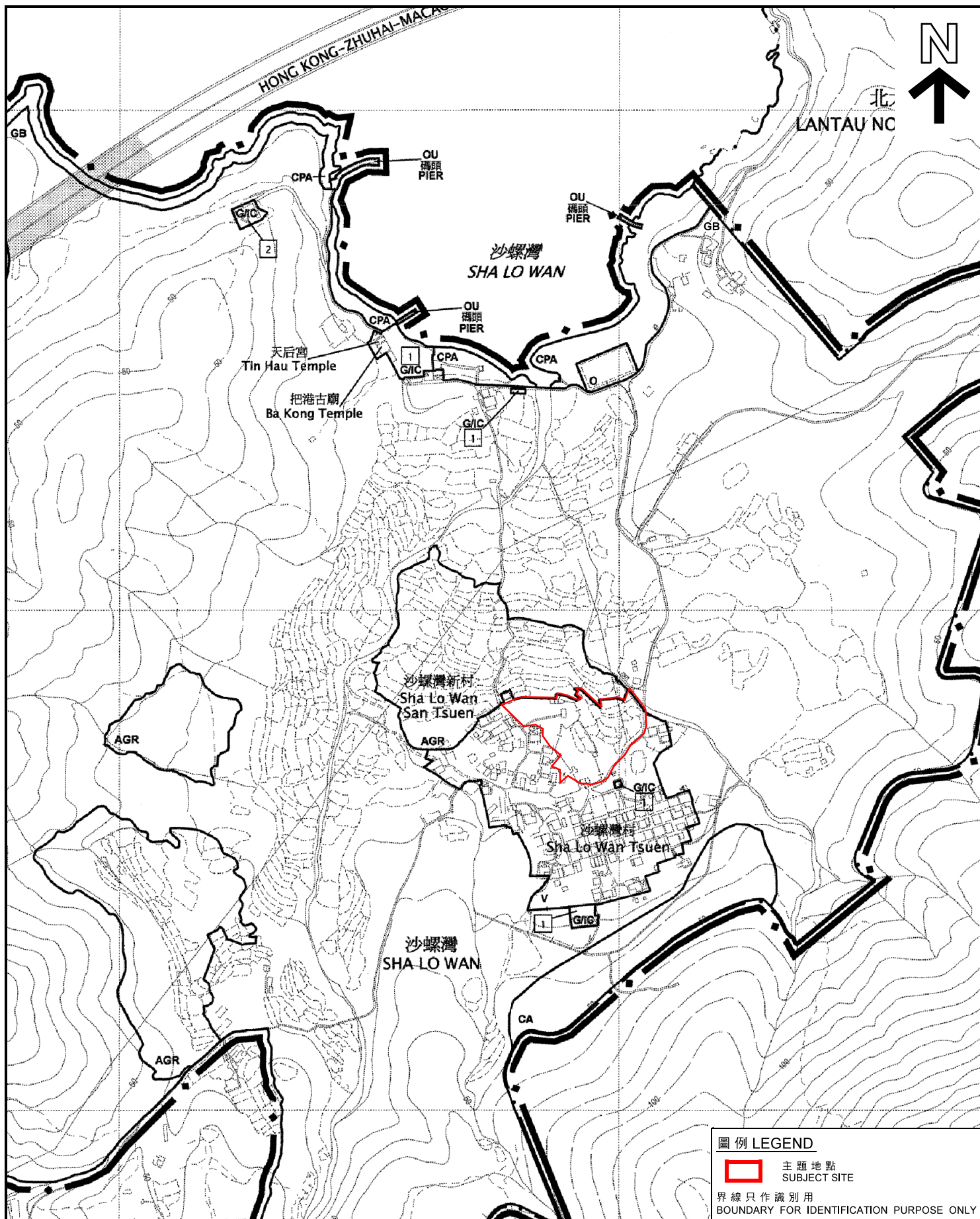

圖例 LEGEND

主題地點
SUBJECT SITE

界線只作識別用
BOUNDARY FOR IDENTIFICATION PURPOSE ONLY

位置圖 LOCATION PLAN

沙螺灣新村以東的農地
AGRICULTURAL LAND TO THE EAST
OF SHA LO WAN SAN TSUEN

本摘要圖於2021年7月12日擬備，
所根據的資料為擬議的分區計劃大綱圖
編號S/I-SLW/C

EXTRACT PLAN PREPARED ON 12.7.2021
BASED ON PROPOSED OUTLINE ZONING
PLAN No. S/I-SLW/C

SCALE 1:5 000 比例尺
米 100 0 100 200 米
METRES

規劃署
PLANNING
DEPARTMENT



參考編號
REFERENCE No.
M/LI/21/87

圖 PLAN
14a

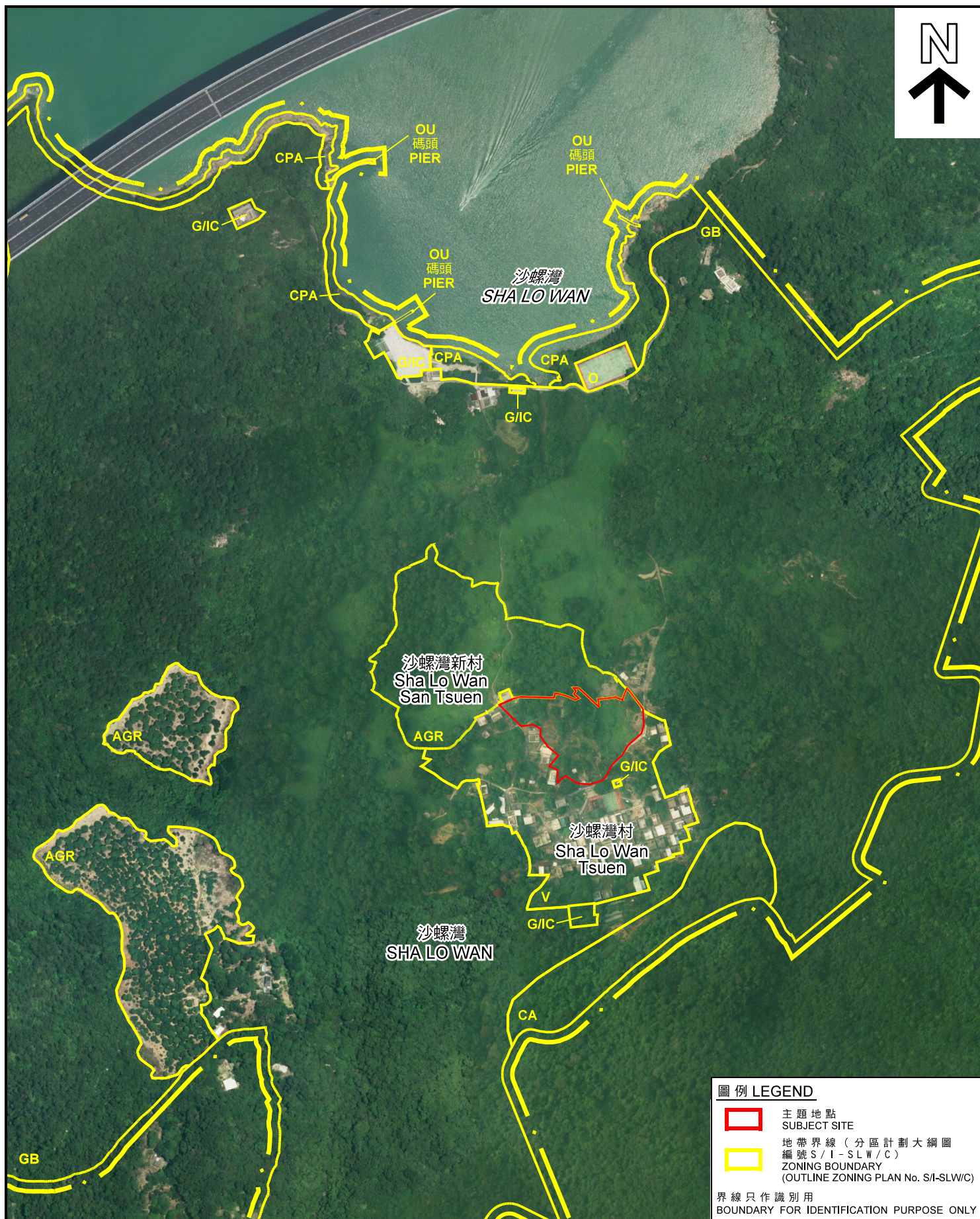

圖例 LEGEND

- 主題地點
SUBJECT SITE
- 地帶界線 (分區計劃大綱圖
編號 S/I-SLW/C)
ZONING BOUNDARY
(OUTLINE ZONING PLAN No. S/I-SLW/C)

界線只作識別用
BOUNDARY FOR IDENTIFICATION PURPOSE ONLY

航攝照片 AERIAL PHOTO

沙螺灣新村以東的農地
AGRICULTURAL LAND TO THE EAST
OF SHA LO WAN SAN TSUEN

規劃署
PLANNING
DEPARTMENT



參考編號
REFERENCE No.
M/LI/21/87

圖 PLAN
14b

本摘要圖於2021年7月12日擬備，
所根據的資料為正射影像圖
DOP5000(2019年)

EXTRACT PLAN PREPARED ON 12.7.2021
BASED ON ORTHOPHOTO
DOP5000 (YEAR 2019)

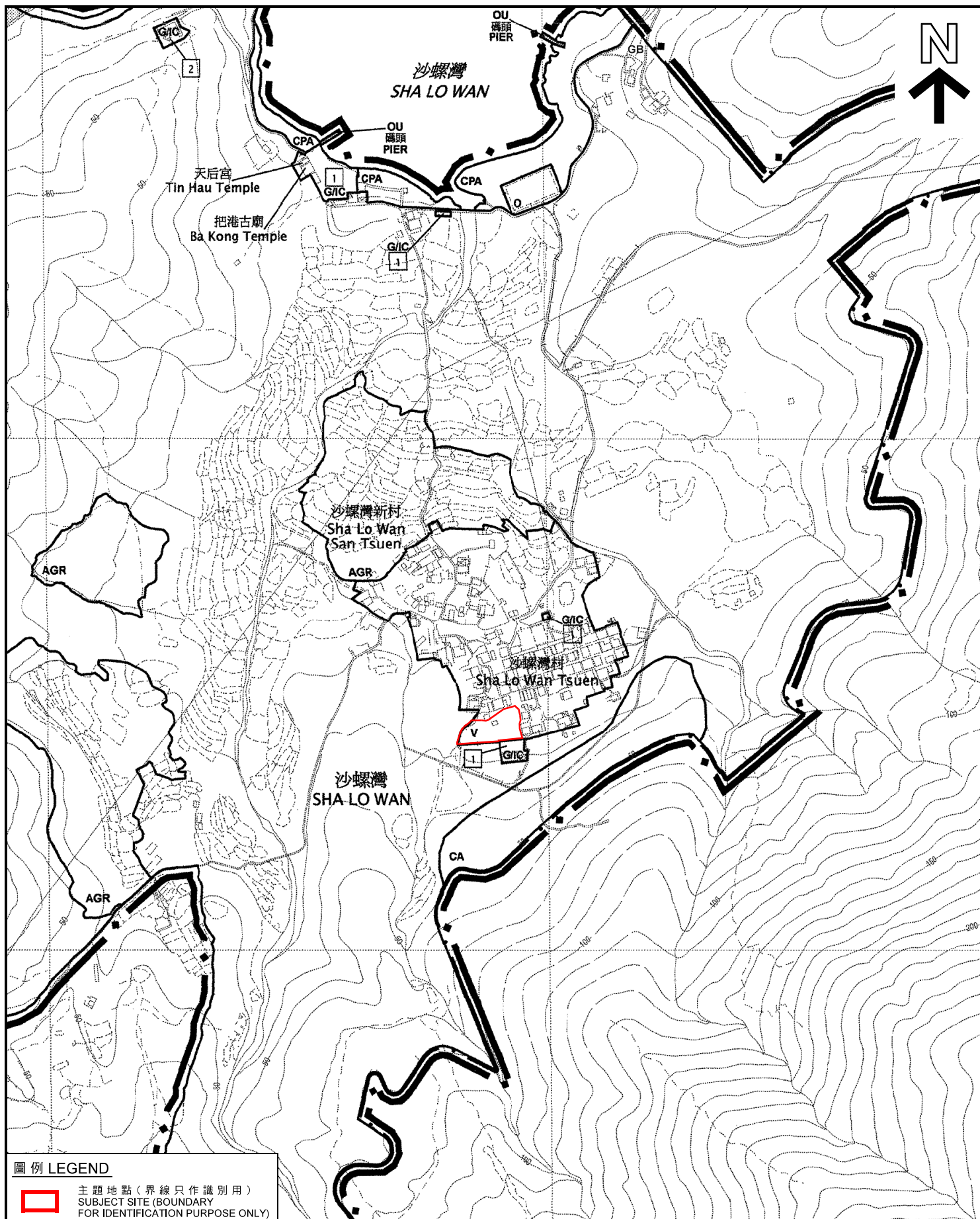

圖例 LEGEND



主題地點 (界線只作識別用)
SUBJECT SITE (BOUNDARY
FOR IDENTIFICATION PURPOSE ONLY)

本摘要圖於2021年7月19日擬備，
所根據的資料為擬議的分區計劃大綱圖
編號S/I-SLW/C

EXTRACT PLAN PREPARED ON 19.7.2021
BASED ON PROPOSED OUTLINE ZONING
PLAN No. S/I-SLW/C

位置圖 LOCATION PLAN

前沙螺灣小學以北的次生林
SECONDARY WOODLAND TO THE NORTH OF
FORMER SHA LO WAN PRIMARY SCHOOL

SCALE 1:5 000 比例尺
米 METRES 100 0 100 200 米 METRES

規劃署
PLANNING
DEPARTMENT



參考編號
REFERENCE No.

M/LI/21/87

圖 PLAN

15a



沙螺灣新村
Sha Lo Wan
San Tsuen

AGR

G/IC

GB

沙螺灣村
Sha Lo Wan Tsuen

沙螺灣
SHA LO WAN

V

G/IC

CA

GB

圖例 LEGEND



主題地點
SUBJECT SITE



地帶界線 (分區計劃大綱圖
編號 S/I-SLW/C)
ZONING BOUNDARY
(OUTLINE ZONING PLAN No. S/I-SLW/C)

界線只作識別用
BOUNDARY FOR IDENTIFICATION PURPOSE ONLY

航攝照片 AERIAL PHOTO

本摘要圖於2021年7月21日擬備，
所根據的資料為地政總署於2021年1月9日
拍得的航攝照片編號E119813C

EXTRACT PLAN PREPARED ON 21.7.2021
BASED ON AERIAL PHOTO No. E119813C
TAKEN ON 9.1.2021
BY LANDS DEPARTMENT

前沙螺灣小學以北的次生林
SECONDARY WOODLAND TO THE NORTH OF
FORMER SHA LO WAN PRIMARY SCHOOL

規劃署
PLANNING
DEPARTMENT



參考編號
REFERENCE No.

M/LI/21/87

圖 PLAN

15b

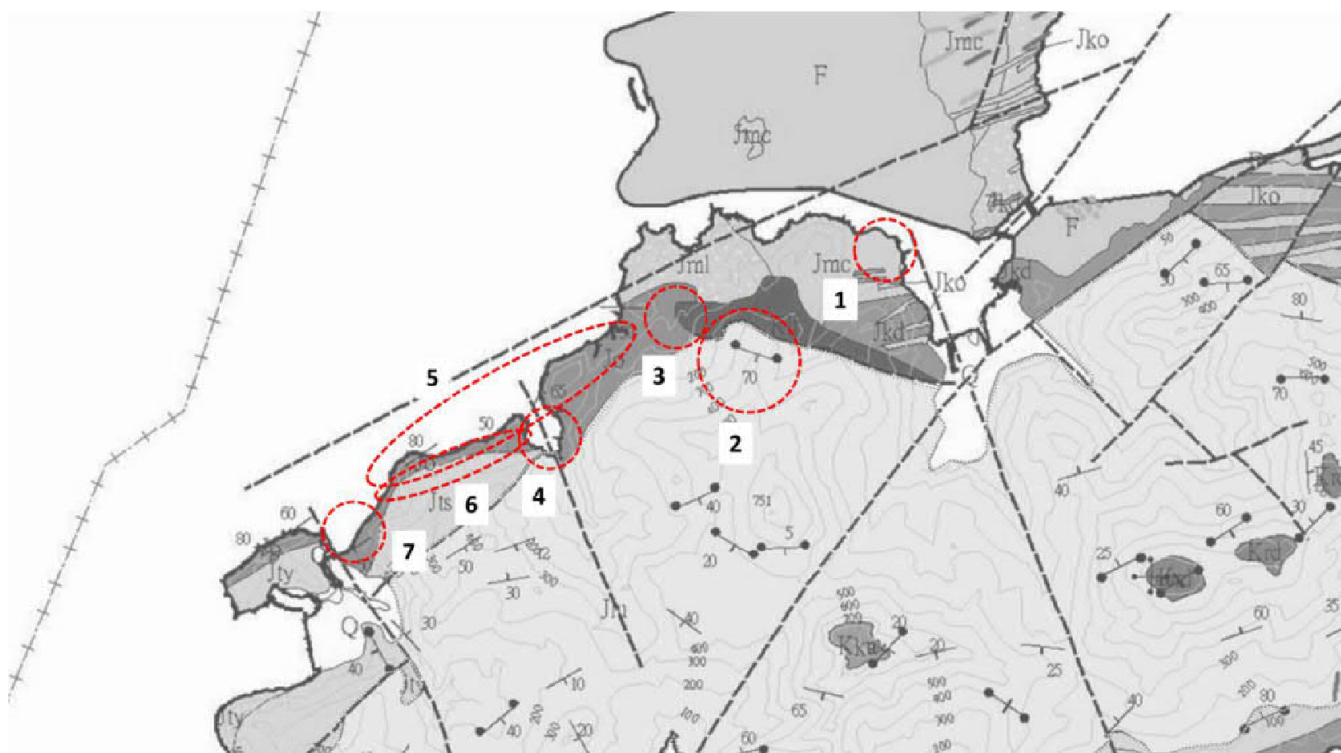

Selected geosites include:

1. Alluvial fan of San Tau
2. Old Sha Lo Wan Mine workings (mostly outside OZP)
3. Skarn deposit at contact zone between granite and sedimentary formation
5. Red beds sedimentary formation of the Tai O Formation
- 4.& 6. Thrust fault at boundary between volcanic formation and sedimentary formation
7. Outcrops of Quaternary sedimentation

本摘要圖於2021年7月19日擬備
EXTRACT PLAN PREPARED ON 19.7.2021

香港地貌岩石保育協會所提交的特定地質地點
SELECTED GEOSITES SUBMITTED
BY ASSOCIATION FOR GEOCONSERVATION,
HONG KONG

規劃署
PLANNING
DEPARTMENT



參考編號
REFERENCE No.
M/LI/21/87

圖 PLAN
16

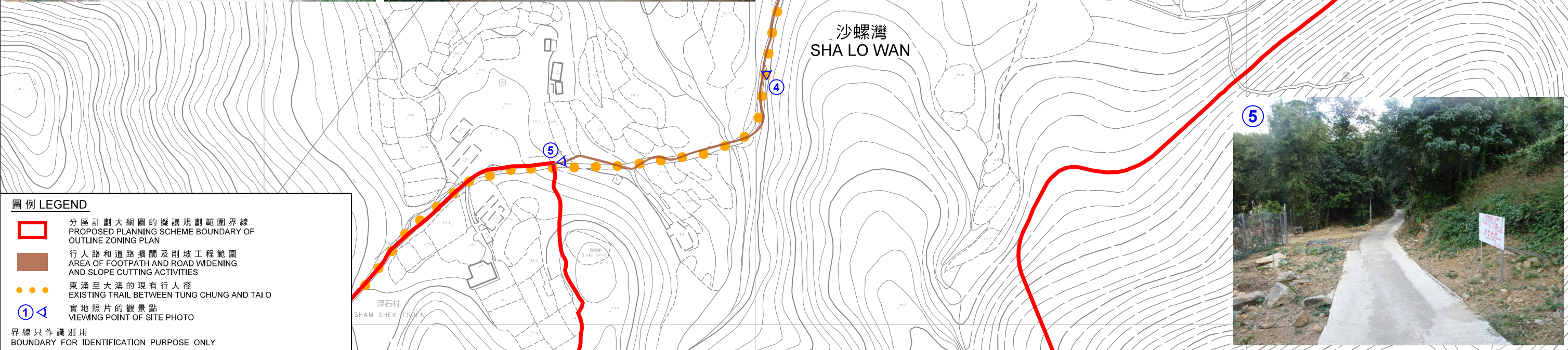

圖例 LEGEND

- 分區計劃大綱圖的擬議規劃範圍界線
PROPOSED PLANNING SCHEME BOUNDARY OF OUTLINE ZONING PLAN
- 行人路和道路擴闊及削坡工程範圍
AREA OF FOOTPATH AND ROAD WIDENING AND SLOPE CUTTING ACTIVITIES
- ● ● 東涌至大澳的現有行人徑
EXISTING TRAIL BETWEEN TUNG CHUNG AND TAI O
- ① ◀ 實地照片的觀景點
VIEWING POINT OF SITE PHOTO

界線只作識別用
BOUNDARY FOR IDENTIFICATION PURPOSE ONLY

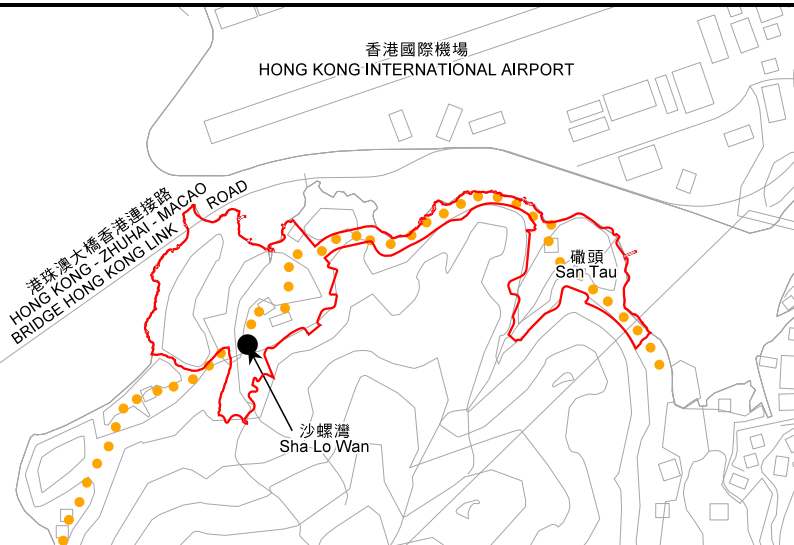

要覽圖 KEY PLAN

<p>本摘要圖於2021年7月27日擬備， 所根據的資料為攝於2020年11月17日的實地照片 EXTRACT PLAN PREPARED ON 27.7.2021 BASED ON SITE PHOTOS TAKEN IN 17.11.2020</p>	<p style="text-align: center;">平面圖和實地照片 SITE PLAN & SITE PHOTOS</p> <p style="text-align: center;">近沙螺灣路段所出現的行人路和道路擴闊及削坡工程 FOOTPATH AND ROAD WIDENING AND SLOPE CUTTING ACTIVITIES AT THE EXISTING TRAIL NEAR SHA LO WAN</p> <p style="text-align: center;">SCALE 1 : 2 000 比例尺</p> <p style="text-align: center;">米 40 0 40 80 120 160 米 METRES</p>	<p style="text-align: center;">規劃署 PLANNING DEPARTMENT</p>	<p>參考編號 REFERENCE No.</p> <p style="text-align: center;">M/LI/21/87</p>
			<p style="text-align: center;">圖 PLAN</p> <p style="text-align: center;">17</p>



G/IC

GB

沙螺灣村
Sha Lo Wan Tsuen

08.01.2021



圖例 LEGEND

地帶界線 (分區計劃大綱圖
編號 S/I-SLW/C)
ZONING BOUNDARY
(OUTLINE ZONING PLAN No. S/I-SLW/C)

V

鄉村式發展
VILLAGE TYPE DEVELOPMENT

G/IC

政府、機構或社區
GOVERNMENT, INSTITUTION
OR COMMUNITY

GB

綠化地帶
GREEN BELT

CA

自然保育區
CONSERVATION AREA實地照片的觀景點
VIEWING POINT OF SITE PHOTO

界線只作識別用

BOUNDARY FOR IDENTIFICATION PURPOSE ONLY

平面圖和實地照片
SITE PLAN & SITE PHOTOS沙螺灣村以南的山腳位置
FOOTHILL TO THE SOUTH
OF SHA LO WAN TSUEN本摘要圖於2021年7月19日擬備，
所根據的資料為攝於2021年1月8日
的實地照片EXTRACT PLAN PREPARED ON 19.7.2021
BASED ON SITE PHOTOS TAKEN ON
8.1.2021SCALE 1:1 000 比例尺
米 20 0 20 米
METRES規劃署
PLANNING
DEPARTMENT參考編號
REFERENCE No.

M/LI/21/87

圖 PLAN

18

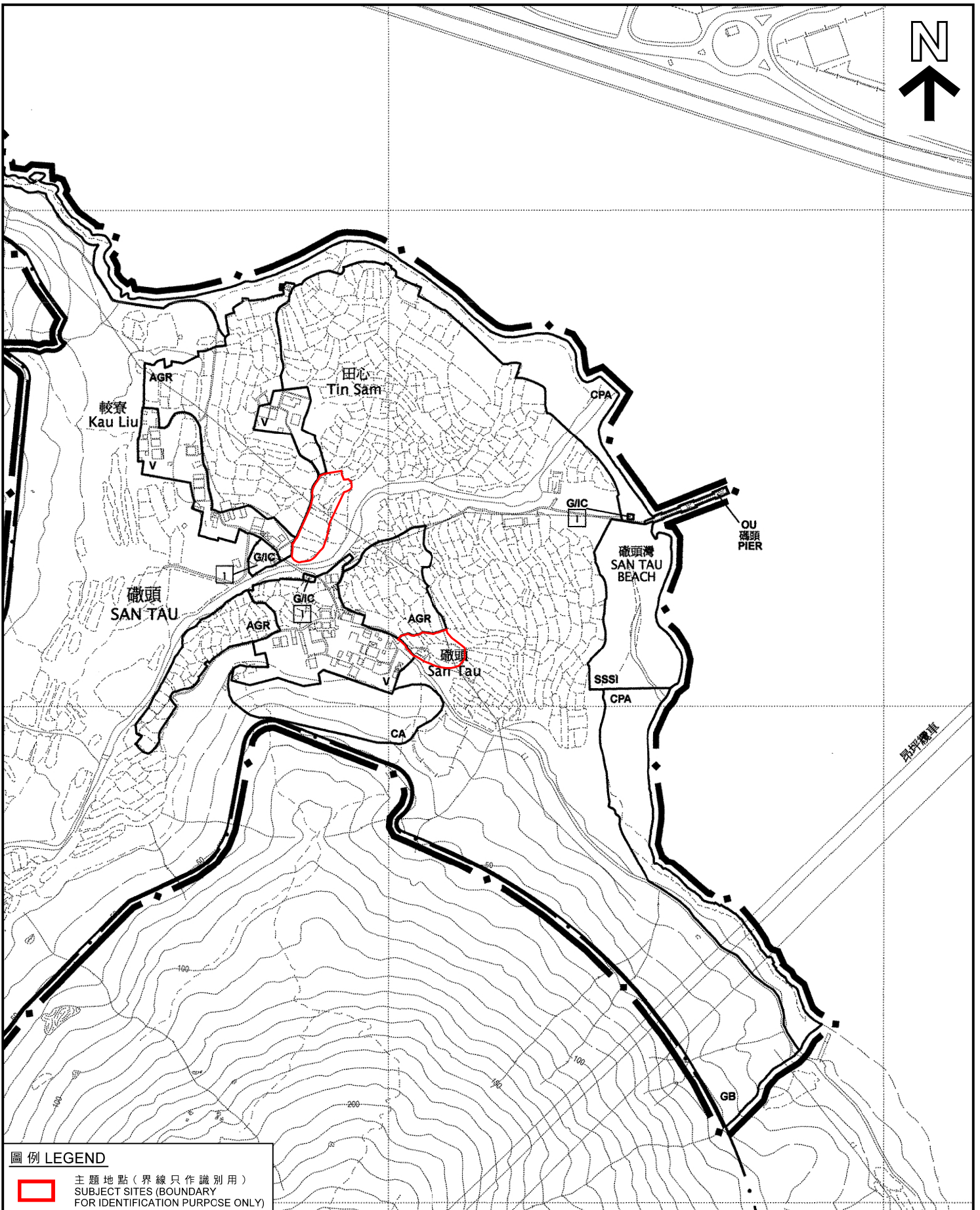

圖例 LEGEND



主題地點(界線只作識別用)
SUBJECT SITES (BOUNDARY
FOR IDENTIFICATION PURPOSE ONLY)

本摘要圖於2021年7月28日擬備，
所根據的資料為擬議的分區計劃大綱圖
編號S/I-SLW/C

EXTRACT PLAN PREPARED ON 28.8.2021
BASED ON PROPOSED OUTLINE ZONING
PLAN No. S/I-SLW/C

位置圖 LOCATION PLAN

田心以南及磡頭以東的農地
AGRICULTURAL LAND
TO THE SOUTH OF TIN SAM AND EAST OF SAN TAU

SCALE 1:5 000 比例尺
米 100 0 100 200 米
METRES

規劃署
PLANNING
DEPARTMENT



參考編號
REFERENCE No.
M/LI/21/87

圖 PLAN
19a



圖例 LEGEND

- 主題地點
SUBJECT SITES
- 地帶界線 (分區計劃大綱圖
編號 S/I-SLW/C)
ZONING BOUNDARY
(OUTLINE ZONING PLAN No. S/I-SLW/C)

界線只作識別用
BOUNDARY FOR IDENTIFICATION PURPOSE ONLY

本摘要圖於2021年7月28日擬備，
所根據的資料為正射影像圖
DOP5000(2019年)

EXTRACT PLAN PREPARED ON 28.7.2021
BASED ON ORTHOPHOTO
DOP5000 (YEAR 2019)

航攝照片 AERIAL PHOTO

田心以南及磡頭以東的農地
AGRICULTURAL LAND
TO THE SOUTH OF TIN SAM AND EAST OF SAN TAU

規劃署
PLANNING
DEPARTMENT



參考編號
REFERENCE No.

M/LI/21/87

圖 PLAN

19b



HONG KONG-ZHUHAI-MACAO BRIDGE HONG KONG LINK ROAD

北大嶼郊野公園（擴建部分）
LANTAU NORTH (EXTENSION) COUNTRY

沙螺灣
SHA LO WAN

天后宮
Tin Hau Temple
把港古廟
Ba Kong Temple

沙螺灣新村
Sha Lo Wan
San Tsuen

沙螺灣村
Sha Lo Wan Tsuen

沙螺灣
SHA LO WAN

圖例 LEGEND

 主題地點（界線只作識別用）
SUBJECT SITE (BOUNDARY
FOR IDENTIFICATION PURPOSE ONLY)

位置圖 LOCATION PLAN

沙螺灣新村以東北的農地
AGRICULTURAL LAND TO THE NORTHEAST OF
SHA LO WAN SAN TSUEN

規劃署
PLANNING
DEPARTMENT



參考編號
REFERENCE No.
M/LI/21/87

圖 PLAN
20a

本摘要圖於2021年7月19日擬備
所根據的資料為擬議的分區計劃大綱圖
編號S/I-SLW/C

EXTRACT PLAN PREPARED ON 19.7.2021
BASE ON PROPOSED OUTLINE ZONING
PLAN No. S/I-SLW/C

SCALE 1:5 000 比例尺
米 100 0 100 200 米
METRES

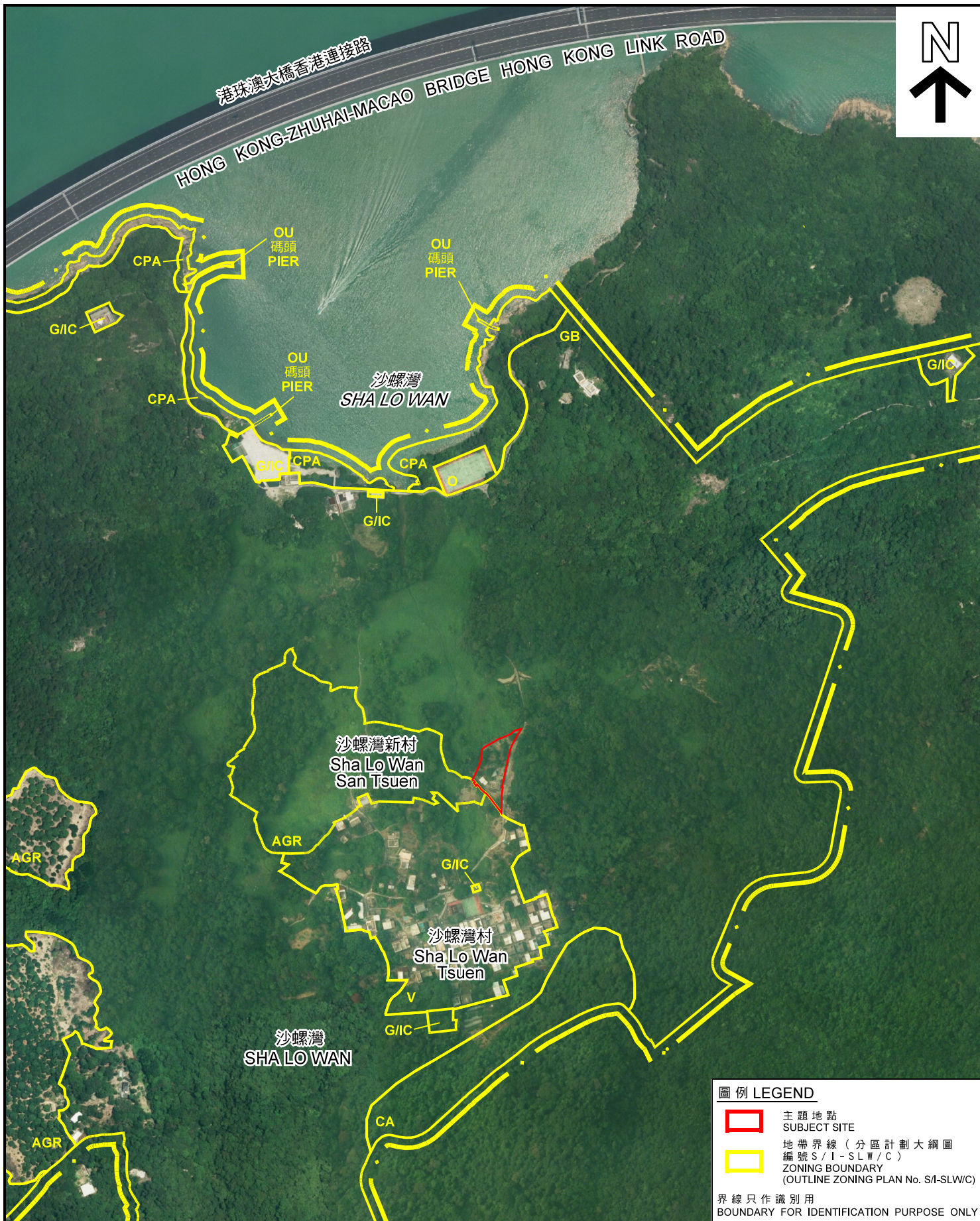

圖例 LEGEND

- 主題地點
SUBJECT SITE
- 地帶界線 (分區計劃大綱圖
編號 S/I-SLW/C)
ZONING BOUNDARY
(OUTLINE ZONING PLAN No. S/I-SLW/C)

界線只作識別用
BOUNDARY FOR IDENTIFICATION PURPOSE ONLY

航攝照片 AERIAL PHOTO

沙螺灣新村以東北的農地
AGRICULTURAL LAND TO THE NORTHEAST OF
SHA LO WAN SAN TSUEN

規劃署
PLANNING
DEPARTMENT



參考編號
REFERENCE No.
M/LI/21/87



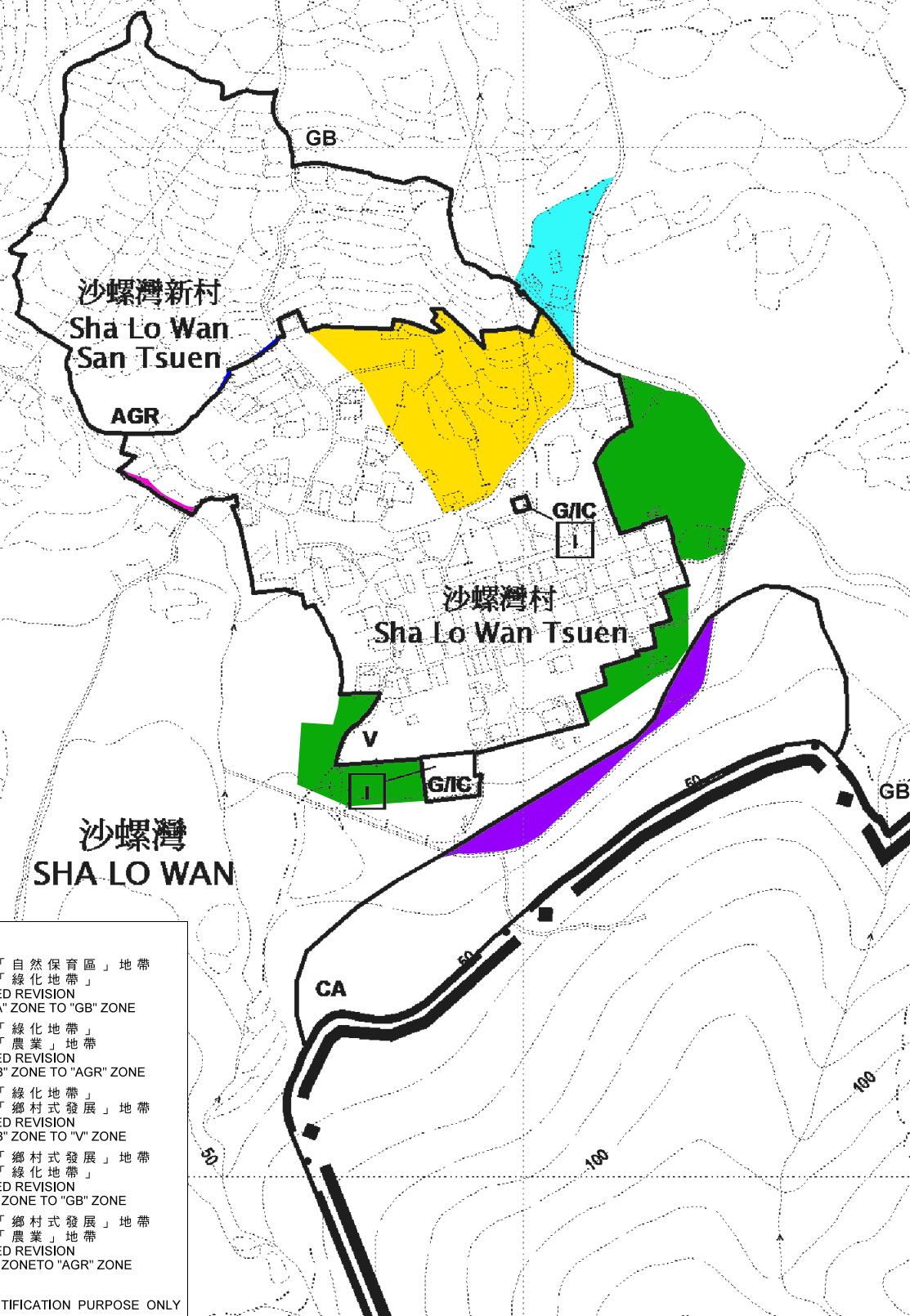

圖 PLAN
20b

本摘要圖於2021年7月19日擬備，
所根據的資料為正射影像圖
DOP5000(2019年)

EXTRACT PLAN PREPARED ON 19.7.2021
BASED ON ORTHOPHOTO
DOP5000 (YEAR 2019)



圖例 LEGEND

-  擬議把「自然保育區」地帶修訂為「綠化地帶」
PROPOSED REVISION FROM "CA" ZONE TO "GB" ZONE
-  擬議把「綠化地帶」修訂為「農業」地帶
PROPOSED REVISION FROM "GB" ZONE TO "AGR" ZONE
-  擬議把「綠化地帶」修訂為「鄉村式發展」地帶
PROPOSED REVISION FROM "GB" ZONE TO "V" ZONE
-  擬議把「鄉村式發展」地帶修訂為「綠化地帶」
PROPOSED REVISION FROM "V" ZONE TO "GB" ZONE
-  擬議把「鄉村式發展」地帶修訂為「農業」地帶
PROPOSED REVISION FROM "V" ZONE TO "AGR" ZONE

界線只作識別用
BOUNDARY FOR IDENTIFICATION PURPOSE ONLY

位置圖 LOCATION PLAN

本摘要圖於2021年7月23日擬備，
所根據的資料為擬議的分區計劃大綱圖
編號S/I-SLW/C

EXTRACT PLAN PREPARED ON 23.7.2021
BASED ON PROPOSED OUTLINE ZONING
PLAN No. S/I-SLW/C

沙螺灣及磡頭分區計劃大綱草圖
編號S/I-SLW/C的擬議修訂

PROPOSED REVISION TO
THE DRAFT SHA LO WAN AND SAN TAU
OUTLINE ZONING PLAN No. S/I-SLW/C

SCALE 1:3 000 比例尺
米 50 0 50 100 米
METRES

規劃署
PLANNING
DEPARTMENT



參考編號
REFERENCE No.

M/LI/21/87

圖 PLAN

21a



插圖 INSET



圖例 LEGEND

- 擬議把「農業」地帶
修訂為「綠化地帶」
PROPOSED REVISION
FROM "AGR" ZONE TO "GB" ZONE
- 擬議把「綠化地帶」
修訂為「鄉村式發展」地帶
PROPOSED REVISION
FROM "GB" ZONE TO "V" ZONE
- 擬議把「綠化地帶」
修訂為「農業」地帶
PROPOSED REVISION
FROM "GB" ZONE TO "AGR" ZONE
- 擬議把「鄉村式發展」地帶
修訂為「綠化地帶」
PROPOSED REVISION
FROM "V" ZONE TO "GB" ZONE

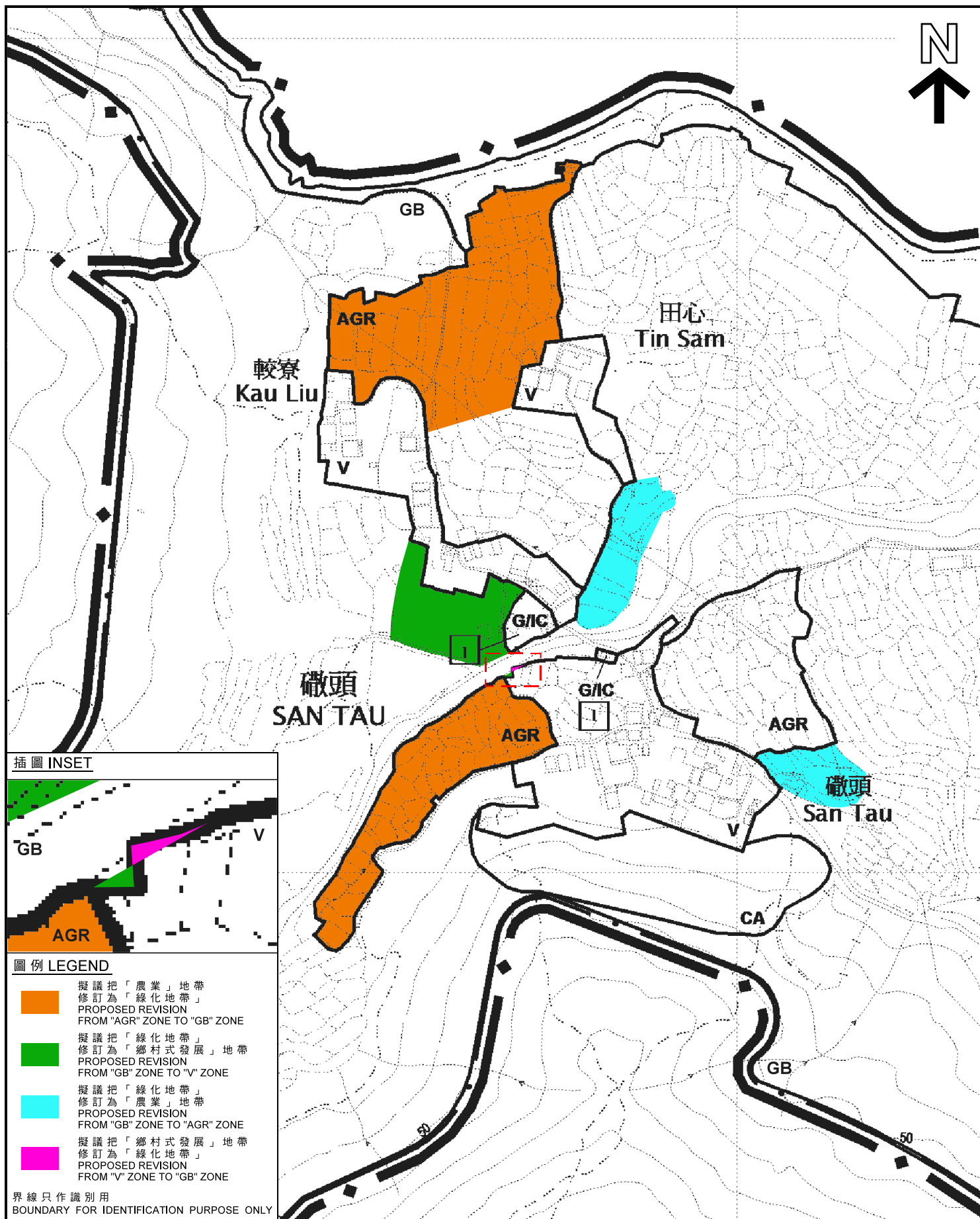
界線只作識別用
BOUNDARY FOR IDENTIFICATION PURPOSE ONLY

位置圖 LOCATION PLAN

沙螺灣及磡頭分區計劃大綱草圖
編號S/I-SLW/C的擬議修訂

PROPOSED REVISION TO
THE DRAFT SHA LO WAN AND SAN TAU
OUTLINE ZONING PLAN No. S/I-SLW/C

SCALE 1:3 000 比例尺
米 50 0 50 100 米
METRES

規劃署
PLANNING
DEPARTMENT



參考編號
REFERENCE No.

M/LI/21/87

圖 PLAN

21b

本摘要圖於2021年7月28日擬備，
所根據的資料為擬議的分區計劃大綱圖
編號S/I-SLW/C

EXTRACT PLAN PREPARED ON 28.7.2021
BASED ON PROPOSED OUTLINE ZONING
PLAN No. S/I-SLW/C