

**Broad Development Parameters of the Applied Use/Development
in respect of Application No. A/NE-TKLN/96
(Review under Section 17)
关乎申请编号 A/NE-TKLN/96 的拟议用途/发展的概括发展规范
(根据第 17 条的覆核)**

Application No. 申请编号	A/NE-TKLN/96
Location/address 位置／地址	Lots 20 RP (Part), 21 (Part), 22 (Part), 23 (Part) and 25 (Part) in D.D. 80, Ta Kwu Ling North, New Territories 新界打鼓岭北丈量约份第 80 约地段第 20 号余段（部分）、第 21 号（部分）、第 22 号（部分）、第 23 号（部分）及第 25 号（部分）
Site area 地盘面积	About 约 1,902 sq. m 平方米
Plan 图则	<u>Section 16 application 第 16 条申请</u> Approved Ta Kwu Ling North Outline Zoning Plan No. S/NE-TKLN/2 打鼓岭北分区计划大纲核准图编号 S/NE-TKLN/2
	<u>Section 17 Review 第 17 条覆核</u> Approved Ta Kwu Ling North Outline Zoning Plan No. S/NE-TKLN/2 打鼓岭北分区计划大纲核准图编号 S/NE-TKLN/2
Zoning 地带	<u>Section 16 application 第 16 条申请</u> "Green Belt" 「绿化地带」
	<u>Section 17 Review 第 17 条覆核</u> "Green Belt" 「绿化地带」
Type of Application 申请类别	Temporary Use/Development in Rural Areas for a Period of 3 Years 位於乡郊地区的临时用途/发展为期 3 年
Applied use/ development 申请用途/发展	Temporary Holiday Camp for a Period of 3 Years 临时度假营（为期 3 年）
Nature of Review 覆核性质	To review the refusal decision of the application 覆核拒绝申请的决定

Gross floor area and/or plot ratio 总楼面面积及／或地积比率		sq. m 平方米	Plot ratio 地积比率
	Domestic 住用	-	-
	Non-domestic 非住用	Not more than 不多於 283.5	-
No. of block 幢数	Domestic 住用	-	
	Non-domestic 非住用	12 caravans 露营车	
Building height/ No. of storeys 建筑物高度／层数	Domestic 住用	-	m 米
		-	mPD 米(主水平基准上)
		-	Storey(s) 层
	Non-domestic 非住用	Not more than 不多於 3.5	m 米
		-	mPD 米(主水平基准上)
		Not more than 不多於 1	Storey(s) 层
Site coverage 上盖面积	Not more than 不多於 13.9 %		
No. of parking spaces and loading / unloading spaces 停车位及上落客货车位数目	-		

* 有关资料是为方便市民大众参考而提供。对于所载资料在使用上的问题及文义上的歧异，城市规划委员会概不负责。若有任何疑问，应查阅申请人提交的文件。

The information is provided for easy reference of the general public. Under no circumstances will the Town Planning Board accept any liabilities for the use of the information nor any inaccuracies or discrepancies of the information provided. In case of doubt, reference should always be made to the submission of the applicant.

Submitted Plans, Drawings and Documents 提交的图则、绘图及文件		
	Chinese 中文	English 英文
<u>Plans and Drawings 图则及绘图</u>		
Master layout plan(s)/Layout plan(s) 总纲发展蓝图／布局设计图	<input type="checkbox"/>	<input type="checkbox"/>
Block plan(s) 楼宇位置图	<input type="checkbox"/>	<input type="checkbox"/>
Floor plan(s) 楼宇平面图	<input type="checkbox"/>	<input type="checkbox"/>
Sectional plan(s) 截视图	<input type="checkbox"/>	<input type="checkbox"/>
Elevation(s) 立视图	<input type="checkbox"/>	<input type="checkbox"/>
Photomontage(s) showing the proposed development 显示拟议发展的合成照片	<input type="checkbox"/>	<input type="checkbox"/>
Master landscape plan(s)/Landscape plan(s) 园境设计总图／园境设计图	<input type="checkbox"/>	<input type="checkbox"/>
Others (please specify) 其他（请注明）	<input type="checkbox"/>	<input type="checkbox"/>
<u>Reports 报告书</u>		
Planning Statement / Justifications 规划纲领 / 理据	<input checked="" type="checkbox"/>	<input type="checkbox"/>
Environmental assessment (noise, air and/or water pollutions) 环境评估（噪音、空气及／或水的污染）	<input type="checkbox"/>	<input type="checkbox"/>
Traffic impact assessment (on vehicles) 就车辆的交通影响评估	<input type="checkbox"/>	<input type="checkbox"/>
Traffic impact assessment (on pedestrians) 就行人的交通影响评估	<input type="checkbox"/>	<input type="checkbox"/>
Visual impact assessment 视觉影响评估	<input type="checkbox"/>	<input type="checkbox"/>
Landscape impact assessment 景观影响评估	<input type="checkbox"/>	<input type="checkbox"/>
Tree Survey 树木调查	<input type="checkbox"/>	<input type="checkbox"/>
Geotechnical impact assessment 土力影响评估	<input type="checkbox"/>	<input type="checkbox"/>
Drainage impact assessment 排水影响评估	<input type="checkbox"/>	<input type="checkbox"/>
Sewerage impact assessment 排污影响评估	<input type="checkbox"/>	<input type="checkbox"/>
Risk Assessment 风险评估	<input type="checkbox"/>	<input type="checkbox"/>
Others (please specify) 其他（请注明）	<input type="checkbox"/>	<input checked="" type="checkbox"/>
<u>Copy of decision letter of planning application No. A/NE-TKLN/96 and extract of minutes of 763rd meeting of RNTPC 规划申请编号 A/NE-TKLN/96 决定函之副本及第 763 次乡郊及新市镇规划小组委员会会议记录之摘录</u>		
<u>Photo of business registration certificate 商业登记证之照片</u>		
Note: May insert more than one 「✓」. 注：可在多於一个方格内加上「✓」号		

Note: The information in the Gist of Application above is provided by the applicant for easy reference of the general public. Under no circumstances will the Town Planning Board accept any liabilities for the use of the information nor any inaccuracies or discrepancies of the information provided. In case of doubt, reference should always be made to the submission of the applicant.

注：上述申请摘要的资料是由申请人提供以方便市民大众参考。对于所载资料在使用上的问题及文义上的歧异，城市规划委员会概不负责。若有任何疑问，应查阅申请人提交的文件。



深圳市
SHENZHEN SHI

申請地點
Application Site

SHAM CHUN RIVER (SHENZHEN HE)

麥景陶廟堡
(白虎山)
MacIntosh Fort
(Pak Fu Shan)

白花山
PAK FA
SHAN

蓮麻坑路

LIN MA HANG ROAD

口岸
BOUNDARY CROSSING FACILITIES

竹園
Chuk Yuen

松園下
Tsung Yuen Ha

香園圍
Heung Yuen Wai

下香園
Ha Heung Yuen

位置圖 LOCATION PLAN

(覆核申請 REVIEW APPLICATION)

SCALE 1 : 7 500 比例尺

米 100 0 100 200 300 米
METRES

申請地點界線只作識別用
APPLICATION SITE BOUNDARY
FOR IDENTIFICATION PURPOSE ONLY

參考編號
REFERENCE No.

A/NE-TKLN/96

本摘要圖於2025年5月29日擬備，
所根據的資料為於2016年5月3日
核准的分區計劃大綱圖編號S/NE-TKLN/2
EXTRACT PLAN PREPARED ON 29.5.2025
BASED ON OUTLINE ZONING PLAN No.
S/NE-TKLN/2 APPROVED ON 3.5.2016

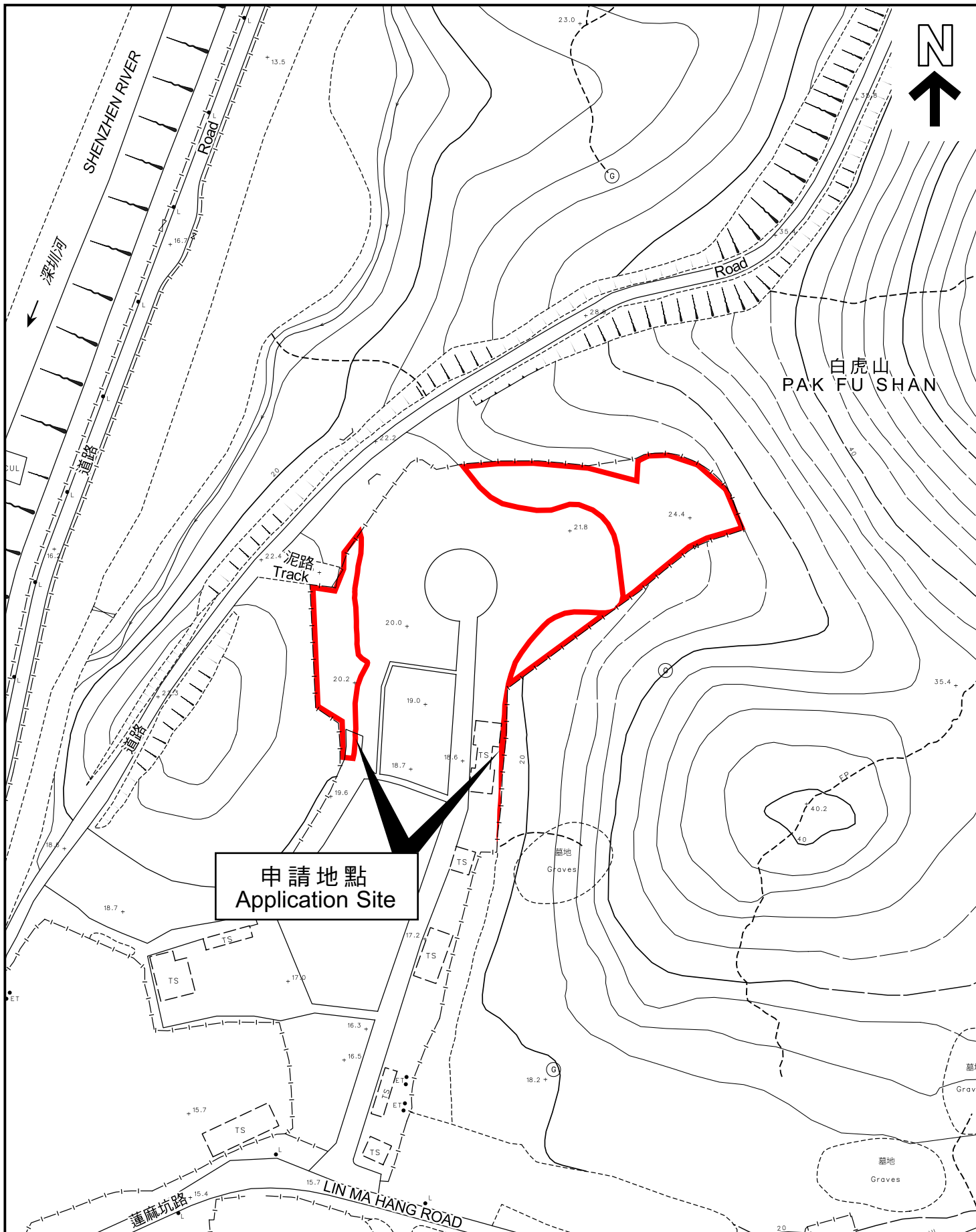

本摘要圖於2025年5月29日擬備，
所根據的資料為測量圖編號
3-NW-8B及8D
EXTRACT PLAN PREPARED ON 29.5.2025
BASED ON SURVEY SHEETS No.
3-NW-8B & 8D

平面圖 SITE PLAN
(覆核申請 REVIEW APPLICATION)

申請地點界線只作識別用
APPLICATION SITE BOUNDARY
FOR IDENTIFICATION PURPOSE ONLY

參考編號
REFERENCE No.
A/NE-TKLN/96