

**Broad Development Parameters of the Applied Use/Development
in respect of Application No. A/K5/878**

关于申请编号 A/K5/878 的拟议用途/发展的概括发展规范

Application No. 申请编号	A/K5/878		
Location/address 位置/地址	43-45 Berwick Street, Sham Shui Po 深水埗巴域街 43-45 号		
Site area 地盘面积	About 约 685.7 sq. m 平方米		
Plan 图则	Approved Cheung Sha Wan Outline Zoning Plan No. S/K5/41 长沙湾分区计划大纲核准图编号 S/K5/41		
Zoning 地带	"Government, Institution or Community" 「政府、机构或社区」		
Applied use/ development 申请用途/发展	Proposed Minor Relaxation of Building Height Restrictions for Permitted Religious Institution and Social Welfare Facility 拟议略为放宽建筑物高度限制，以作准许的宗教机构及社会福利设施		
Gross floor area and/or plot ratio 总楼面面积及/ 或地积比率		sq. m 平方米	Plot ratio 地积比率
	Domestic 住用	Not more than 不多於 200	Not more than 不多於 0.3
	Non-domestic 非住用	Not more than 不多於 5,832	Not more than 不多於 8.51
No. of block 幢数	Domestic 住用	-	
	Non-domestic 非住用	-	
	Composite 综合用途	1	
Building height/No. of storeys 建筑物高度/ 层数	Domestic 住用	-	m 米
		-	mPD 米(主水平基准上)
		-	Storey(s) 层
	Non-domestic 非住用	-	m 米
		-	mPD 米(主水平基准上)
		-	Storey(s) 层
	Composite 综合用途	-	m 米
		About 约 55.37	mPD 米(主水平基准上)
		12	Storey(s) 层
Site coverage 上盖面积	Domestic 住用	Not more than 不多於 30%	
	Non-domestic 非住用	Below 15m 米以下: Not more than 不多於 98% Above 15m 米以上: Not more than 不多於 69%	
No. of units	2 Pastor Quarters 牧师宿舍		

单位数目		
Open space 休憩用地	Private 私人	Not less than 不少於 165 sq. m 平方米
	Public 公众	- sq. m 平方米
No. of parking spaces and loading / unloading spaces 停车位及上落客货 车位数目	Total no. of vehicle spaces 停车位总数	
	Light Bus Parking Spaces 小型巴士泊车位	
	Total no. of vehicle loading/unloading bays/lay-bys 上落客货车位/停车处总数	
	Shared-space for Light Goods Vehicle and Light Bus 轻型货 车及小型巴士共用车位	
		3
		3
		1
		1

* 有关资料是为方便市民大众参考而提供。对于所载资料在使用上的问题及文义上的歧异，城市规划委员会概不负责。若有任何疑问，应查阅申请人提交的文件。

The information is provided for easy reference of the general public. Under no circumstances will the Town Planning Board accept any liabilities for the use of the information nor any inaccuracies or discrepancies of the information provided. In case of doubt, reference should always be made to the submission of the applicant.

Submitted Plans, Drawings and Documents 提交的图则、绘图及文件		
	<u>Chinese</u> 中文	<u>English</u> 英文
<u>Plans and Drawings 图则及绘图</u>		
Master layout plan(s)/Layout plan(s) 总纲发展蓝图／布局设计图	<input type="checkbox"/>	<input checked="" type="checkbox"/>
Block plan(s) 楼宇位置图	<input type="checkbox"/>	<input type="checkbox"/>
Floor plan(s) 楼宇平面图	<input type="checkbox"/>	<input checked="" type="checkbox"/>
Sectional plan(s) 截视图	<input type="checkbox"/>	<input checked="" type="checkbox"/>
Elevation(s) 立视图	<input type="checkbox"/>	<input checked="" type="checkbox"/>
Photomontage(s) showing the proposed development 显示拟议发展的合成照片	<input type="checkbox"/>	<input checked="" type="checkbox"/>
Master landscape plan(s)/Landscape plan(s) 园境设计总图／园境设计图	<input type="checkbox"/>	<input checked="" type="checkbox"/>
Others (please specify) 其他（请注明）	<input type="checkbox"/>	<input checked="" type="checkbox"/>
<u>Site Photos 实地照片</u>		
<u>Reports 报告书</u>		
Planning Statement / Justifications 规划纲领 / 理据	<input type="checkbox"/>	<input checked="" type="checkbox"/>
Environmental assessment (noise, air and/or water pollutions) 环境评估（噪音、空气及／或水的污染）	<input type="checkbox"/>	<input type="checkbox"/>
Traffic impact assessment (on vehicles) 就车辆的交通影响评估	<input type="checkbox"/>	<input checked="" type="checkbox"/>
Traffic impact assessment (on pedestrians) 就行人的交通影响评估	<input type="checkbox"/>	<input type="checkbox"/>
Visual impact assessment 视觉影响评估	<input type="checkbox"/>	<input checked="" type="checkbox"/>
Landscape impact assessment 景观影响评估	<input type="checkbox"/>	<input type="checkbox"/>
Tree Survey 树木调查	<input type="checkbox"/>	<input type="checkbox"/>
Geotechnical impact assessment 土力影响评估	<input type="checkbox"/>	<input type="checkbox"/>
Drainage impact assessment 排水影响评估	<input type="checkbox"/>	<input checked="" type="checkbox"/>
Sewerage impact assessment 排污影响评估	<input type="checkbox"/>	<input checked="" type="checkbox"/>
Risk Assessment 风险评估	<input type="checkbox"/>	<input type="checkbox"/>
Others (please specify) 其他（请注明）	<input type="checkbox"/>	<input checked="" type="checkbox"/>
<u>Preliminary environmental review report 初步环境评审报告</u>		
Note: May insert more than one 「✓」. 注：可在多於一个方格内加上「✓」号		

Note: The information in the Gist of Application above is provided by the applicant for easy reference of the general public. Under no circumstances will the Town Planning Board accept any liabilities for the use of the information nor any inaccuracies or discrepancies of the information provided. In case of doubt, reference should always be made to the submission of the applicant.

注：上述申请摘要的资料是由申请人提供以方便市民大众参考。对于所载资料在使用上的问题及文义上的歧异，城市规划委员会概不负责。若有任何疑问，应查阅申请人提交的文件。

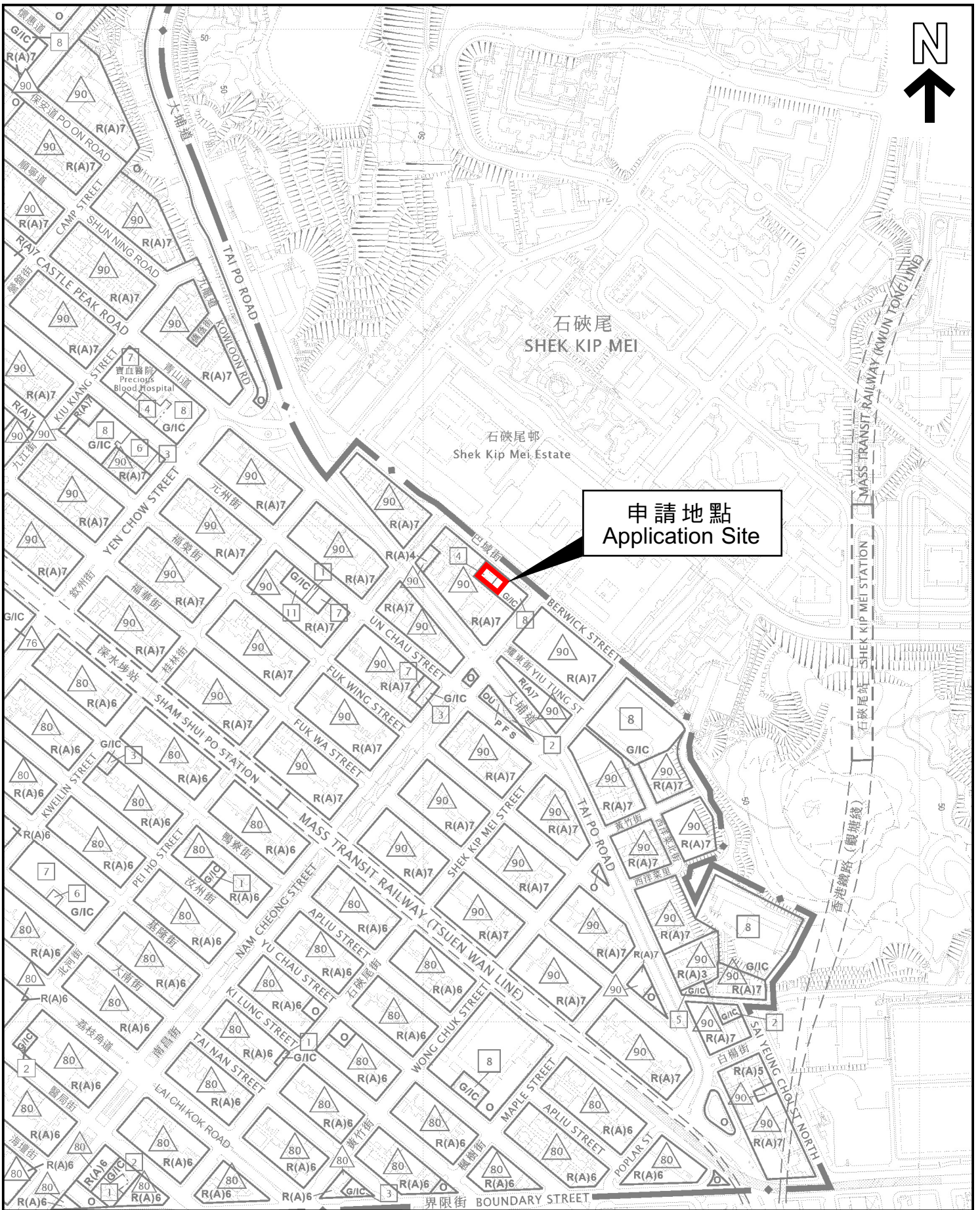

本摘要圖於2026年4月24日擬備，
所根據的資料為於2026年3月17日
核准的分區計劃大綱圖編號S/K5/41

EXTRACT PLAN PREPARED ON
24.4.2026 BASED ON OUTLINE ZONING
PLAN No. S/K5/41 APPROVED ON
17.3.2026

位置圖 LOCATION PLAN

SCALE 1 : 5 000 比例尺
米 METRES 100 0 100 200 米 METRES

申請地點界線只作識別用
APPLICATION SITE BOUNDARY
FOR IDENTIFICATION PURPOSE ONLY

參考編號
REFERENCE No.

A/K5/878

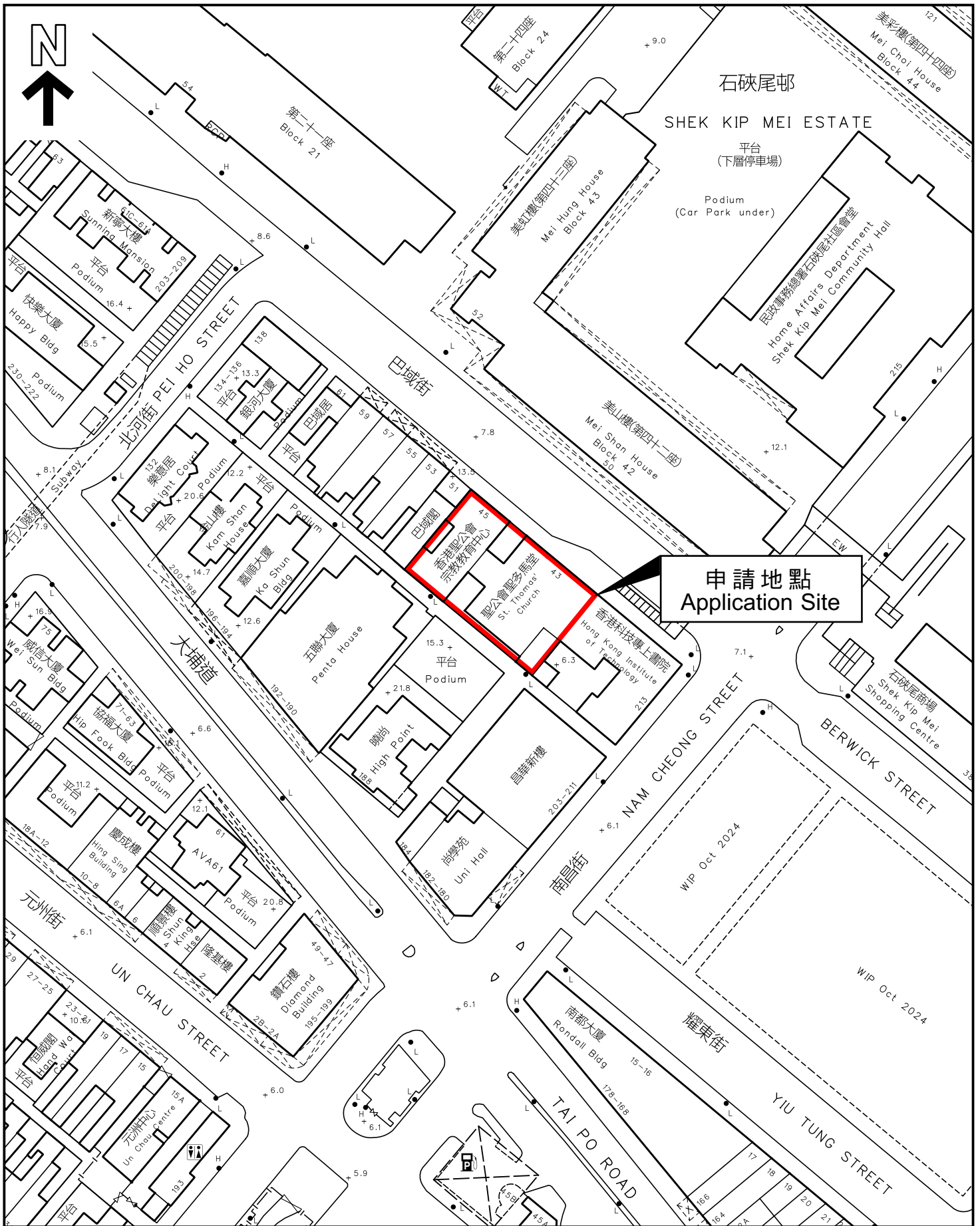

本摘要圖於2026年4月24日擬備，
所根據的資料為測量圖編號11-NW-14A

EXTRACT PLAN PREPARED ON
24.4.2026 BASED ON SURVEY SHEET
No. 11-NW-14A

平面圖 SITE PLAN

申請地點界線只作識別用
APPLICATION SITE BOUNDARY
FOR IDENTIFICATION PURPOSE ONLY

參考編號
REFERENCE No.

A/K5/878