

**Broad Development Parameters of the Applied Use/Development
in respect of Application No. A/I-SW/1
關乎申請編號 A/I-SW/1 的擬議用途/發展的概括發展規範**

Revised broad development parameters in view of
the further information received on 25.3.2024
因應於 2024 年 3 月 25 日接獲的進一步資料而修訂的概括發展規範

| | | | |
|---|--|-------------------------|--------------------|
| Application No. 申請編號 | A/I-SW/1 | | |
| Location/address 位置/地址 | Lot 327 (part) in D.D. 308L, San Shek Wan, Lantau Island 大嶼山磡石灣丈量約份第 308 約地段第 327 號 (部份) | | |
| Site area 地盤面積 | About 約 4,759 sq. m 平方米 | | |
| Plan 圖則 | Approved Sham Wat and San Shek Wan Outline Zoning Plan No. S/I-SW/2 深屈及磡石灣分區計劃大綱核准圖編號 S/I-SW/2 | | |
| Zoning 地帶 | "Green Belt" 「綠化地帶」 | | |
| Type of Application 申請類別 | Temporary Use/Development in Rural Areas for a Period of 3 Years 位於鄉郊地區的臨時用途/發展為期 3 年 | | |
| Applied use/ development 申請用途/發展 | Proposed Temporary Holiday Camp for a Period of 3 Years and Associated Excavation of Land 擬議臨時度假營 (為期 3 年) 及相關挖土工程 | | |
| Gross floor area and/or plot ratio 總樓面面積及/ 或地積比率 | | sq. m 平方米 | Plot ratio 地積比率 |
| | Domestic 住用 | - | - |
| | Non-domestic 非住用 | About 約 642 | About 約 0.135 |
| No. of block 幢數 | Domestic 住用 | - | |
| | Non-domestic 非住用 | 29 | |
| Building height/ No. of storeys 建築物高度/層數 | Domestic 住用 | - | m 米 |
| | | - | mPD 米(主水平基準上) |
| | | - | Storey(s) 層 |
| | Non-domestic 非住用 | Not more than 不多於 2 - 7 | m 米 |
| | | - | mPD 米(主水平基準上) |
| | | Not more than 不多於 1 | Storey(s) 層 |
| Site coverage 上蓋面積 | About 約 13.5 % | | |

| | |
|--|---|
| No. of parking spaces and loading / unloading spaces 停車位及上落客貨 車位數目 | - |
|--|---|

* 有關資料是為方便市民大眾參考而提供。對於所載資料在使用上的問題及文義上的歧異，城市規劃委員會概不負責。若有任何疑問，應查閱申請人提交的文件。

The information is provided for easy reference of the general public. Under no circumstances will the Town Planning Board accept any liabilities for the use of the information nor any inaccuracies or discrepancies of the information provided. In case of doubt, reference should always be made to the submission of the applicant.

| Submitted Plans, Drawings and Documents 提交的圖則、繪圖及文件 | | |
|--|--------------------------|-------------------------------------|
| | <u>Chinese</u> 中文 | <u>English</u> 英文 |
| <u>Plans and Drawings 圖則及繪圖</u> | | |
| Master layout plan(s)/Layout plan(s) 總綱發展藍圖／布局設計圖 | <input type="checkbox"/> | <input type="checkbox"/> |
| Block plan(s) 樓宇位置圖 | <input type="checkbox"/> | <input type="checkbox"/> |
| Floor plan(s) 樓宇平面圖 | <input type="checkbox"/> | <input type="checkbox"/> |
| Sectional plan(s) 截視圖 | <input type="checkbox"/> | <input type="checkbox"/> |
| Elevation(s) 立視圖 | <input type="checkbox"/> | <input type="checkbox"/> |
| Photomontage(s) showing the proposed development 顯示擬議發展的合成照片 | <input type="checkbox"/> | <input type="checkbox"/> |
| Master landscape plan(s)/Landscape plan(s) 園境設計總圖／園境設計圖 | <input type="checkbox"/> | <input type="checkbox"/> |
| Others (please specify) 其他（請註明） | <input type="checkbox"/> | <input type="checkbox"/> |
| <u>Reports 報告書</u> | | |
| Planning Statement / Justifications 規劃綱領 / 理據 | <input type="checkbox"/> | <input type="checkbox"/> |
| Environmental assessment (noise, air and/or water pollutions) 環境評估（噪音、空氣及／或水的污染） | <input type="checkbox"/> | <input type="checkbox"/> |
| Traffic impact assessment (on vehicles) 就車輛的交通影響評估 | <input type="checkbox"/> | <input type="checkbox"/> |
| Traffic impact assessment (on pedestrians) 就行人的交通影響評估 | <input type="checkbox"/> | <input type="checkbox"/> |
| Visual impact assessment 視覺影響評估 | <input type="checkbox"/> | <input type="checkbox"/> |
| Landscape impact assessment 景觀影響評估 | <input type="checkbox"/> | <input type="checkbox"/> |
| Tree Survey 樹木調查 | <input type="checkbox"/> | <input type="checkbox"/> |
| Geotechnical impact assessment 土力影響評估 | <input type="checkbox"/> | <input type="checkbox"/> |
| Drainage impact assessment 排水影響評估 | <input type="checkbox"/> | <input type="checkbox"/> |
| Sewerage impact assessment 排污影響評估 | <input type="checkbox"/> | <input type="checkbox"/> |
| Risk Assessment 風險評估 | <input type="checkbox"/> | <input type="checkbox"/> |
| Others (please specify) 其他（請註明） | <input type="checkbox"/> | <input checked="" type="checkbox"/> |
| <u>Preliminary review on archaeological impact 初步考古影響評估</u> | | |
| <u>Tree information 樹木資料</u> | | |
| Note: May insert more than one 「✓」. 註：可在多於一個方格內加上「✓」號 | | |

Note: The information in the Gist of Application above is provided by the applicant for easy reference of the general public. Under no circumstances will the Town Planning Board accept any liabilities for the use of the information nor any inaccuracies or discrepancies of the information provided. In case of doubt, reference should always be made to the submission of the applicant.

註：上述申請摘要的資料是由申請人提供以方便市民大眾參考。對於所載資料在使用上的問題及文義上的歧異，城市規劃委員會概不負責。若有任何疑問，應查閱申請人提交的文件。

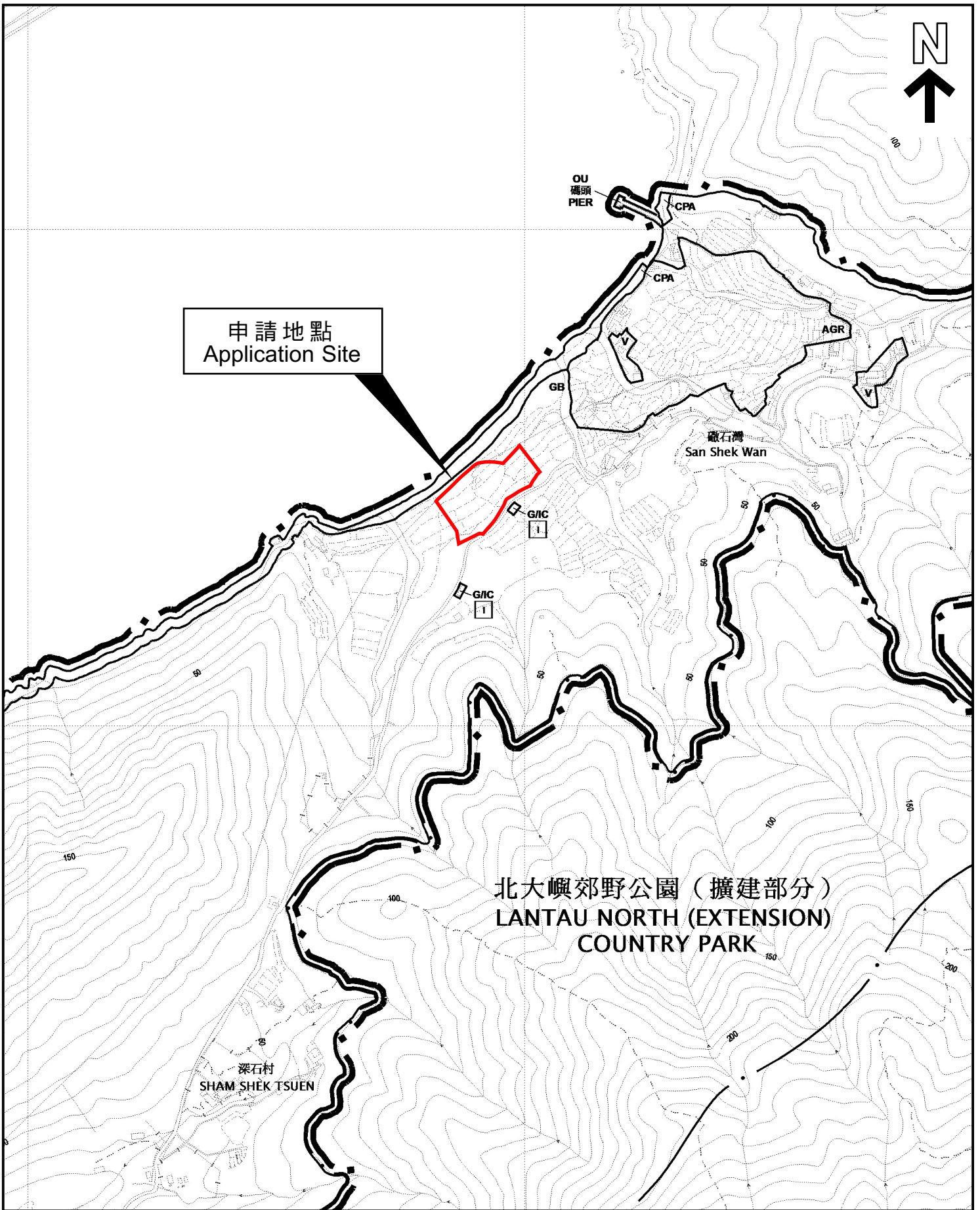

申請地點
Application Site

北大嶼郊野公園（擴建部分）
LANTAU NORTH (EXTENSION)
COUNTRY PARK

本摘要圖於2024年3月28日擬備，
所根據的資料為於2022年12月6日
核准的分區計劃大綱圖編號S/I-SW/2

EXTRACT PLAN PREPARED ON
28.3.2024 BASED ON OUTLINE ZONING
PLAN No. S/I-SW/2 APPROVED ON
6.12.2022

位置圖 LOCATION PLAN

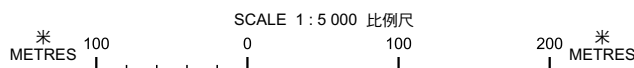

申請地點界線只作識別用
APPLICATION SITE BOUNDARY
FOR IDENTIFICATION PURPOSE ONLY

參考編號
REFERENCE No.

A/I-SW/1



申請地點
Application Site

礮石灣
SAN SHEK WAN

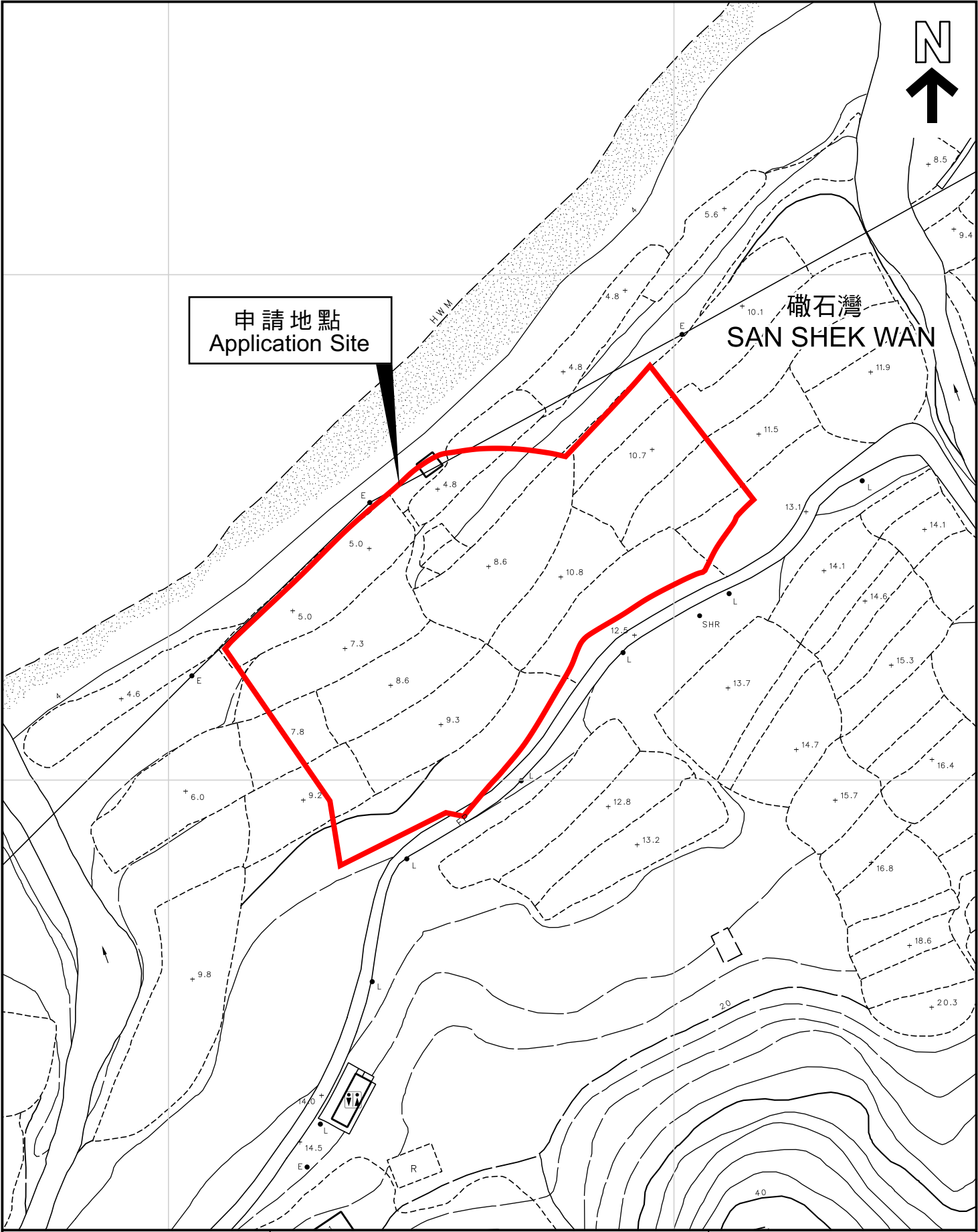

本摘要圖於2024年3月28日擬備，
所根據的資料為測量圖編號9-SW-10D
EXTRACT PLAN PREPARED ON
28.3.2024 BASED ON SURVEY SHEET
No. 9-SW-10D

平面圖 **SITE PLAN**

申請地點界線只作識別用
APPLICATION SITE BOUNDARY
FOR IDENTIFICATION PURPOSE ONLY

參考編號
REFERENCE No.
A/I-SW/1

申請編號 **Application No. : A/L-SW/1**

備註 Remarks

申請人呈交進一步資料，包括回應部門意見，初步考古影響評估及樹木資料。

The applicant submitted further information which includes responses to departmental comments, a preliminary review on archaeological impact and tree information.

有關資料是為方便市民大眾參考而提供。對於所載資料在使用上的問題及文義上的歧異，城市規劃委員會概不負責。若有任何疑問，應查閱申請人提交的文件。

The information is provided for easy reference of the general public. Under no circumstances will the Town Planning Board accept any liabilities for the use of the information nor any inaccuracies or discrepancies of the information provided. In case of doubt, reference should always be made to the submission of the applicant.

