

**Broad Development Parameters of the Applied Use/Development  
in respect of Application No. A/YL-NSW/349**

**關於申請編號 A/YL-NSW/349 的擬議用途/發展的概括發展規範**

Application No. 申請編號	A/YL-NSW/349		
Location/address 位置／地址	Lots 3670 RP (Part), 3671 RP (Part), 3672 RP (Part), 3673 RP (Part) and Adjoining Government Land in D.D. 104, Nam Sang Wai, Yuen Long 元朗南生圍丈量約份第 104 約地段第 3670 號餘段（部分）、第 3671 號餘段（部分）、第 3672 號餘段（部分）、第 3673 號餘段（部分）和毗連政府土地		
Site area 地盤面積	About 約 1,845 sq. m 平方米 (Includes Government Land of about 包括政府土地約 305 sq. m 平方米)		
Plan 圖則	Approved Nam Sang Wai Outline Zoning Plan No. S/YL-NSW/10 南生圍分區計劃大綱核准圖編號 S/YL-NSW/10		
Zoning 地帶	"Village Type Development" 「鄉村式發展」		
Applied use/ development 申請用途/發展	Proposed Social Welfare Facility (Residential Care Home for the Elderly) 擬議社會福利設施（安老院）		
Gross floor area and/or plot ratio 總樓面面積及／ 或地積比率		sq. m 平方米	Plot ratio 地積比率
	Domestic 住用	-	-
	Non-domestic 非住用	About 約 4,243.5	About 約 2.3
No. of block 幢數	Domestic 住用	-	
	Non-domestic 非住用	1	
	Composite 綜合用途	-	
Building height/No.	Domestic	-	m 米

of storeys 建築物高度／ 層數	住用	-	mPD 米(主水平基準上)
		-	Storey(s) 層
	Non-domestic 非住用	Not more than 不多於 14	m 米
		Not more than 不多於 20	mPD 米(主水平基準上)
		Not more than 不多於 3	Storey(s) 層
	Composite 綜合用途	1	Exclude 不包括 Basement 地庫
		-	m 米
		-	mPD 米(主水平基準上)
Site coverage 上蓋面積	About 約 70 %		
No. of units 單位數目	208 Beds (or not more than 240 Beds) 208 個床位 (或不多於 240 個床位)		
Open space 休憩用地	Private 私人	253	sq. m 平方米
	Public 公眾	-	sq. m 平方米
No. of parking spaces and loading / unloading spaces 停車位及上落客貨 車位數目	Total no. of vehicle spaces 停車位總數		11
	Private Car Parking Spaces 私家車車位		11 *
			<i>* Including 1 disabled car parking spaces</i> 包括 1 個傷殘人士泊車位
	Total no. of vehicle loading/unloading bays/lay-bys 上落客貨車位／停車處總數		2
	Light Goods Vehicle Spaces 輕型貨車車位		1
	Light Bus Lay-by 小型巴士停車處		1

\* 有關資料是為方便市民大眾參考而提供。對於所載資料在使用上的問題及文義上的歧異，城市規劃委員會概不負責。若有任何疑問，應查閱申請人提交的文件。

The information is provided for easy reference of the general public. Under no circumstances will the Town Planning Board accept any liabilities for the use of the information nor any inaccuracies or discrepancies of the information provided. In case of doubt, reference should always be made to the submission of the applicant.

Submitted Plans, Drawings and Documents 提交的圖則、繪圖及文件		
	Chinese 中文	English 英文
<b><u>Plans and Drawings 圖則及繪圖</u></b>		
Master layout plan(s)/Layout plan(s) 總綱發展藍圖／布局設計圖	<input type="checkbox"/>	<input checked="" type="checkbox"/>
Block plan(s) 樓宇位置圖	<input type="checkbox"/>	<input type="checkbox"/>
Floor plan(s) 樓宇平面圖	<input type="checkbox"/>	<input checked="" type="checkbox"/>
Sectional plan(s) 截視圖	<input type="checkbox"/>	<input checked="" type="checkbox"/>
Elevation(s) 立視圖	<input type="checkbox"/>	<input type="checkbox"/>
Photomontage(s) showing the proposed development 顯示擬議發展的合成照片	<input type="checkbox"/>	<input type="checkbox"/>
Master landscape plan(s)/Landscape plan(s) 園境設計總圖／園境設計圖	<input type="checkbox"/>	<input type="checkbox"/>
Others (please specify) 其他（請註明）	<input type="checkbox"/>	<input checked="" type="checkbox"/>
<b><u>Location Plan 位置圖</u></b>		
<b><u>Open Space Plan 休憩用地示意圖</u></b>		
<b><u>Reports 報告書</u></b>		
Planning Statement / Justifications 規劃綱領 / 理據	<input type="checkbox"/>	<input checked="" type="checkbox"/>
Environmental assessment (noise, air and/or water pollutions) 環境評估（噪音、空氣及／或水的污染）	<input type="checkbox"/>	<input checked="" type="checkbox"/>
Traffic impact assessment (on vehicles) 就車輛的交通影響評估	<input type="checkbox"/>	<input checked="" type="checkbox"/>
Traffic impact assessment (on pedestrians) 就行人的交通影響評估	<input type="checkbox"/>	<input type="checkbox"/>
Visual impact assessment 視覺影響評估	<input type="checkbox"/>	<input type="checkbox"/>
Landscape impact assessment 景觀影響評估	<input type="checkbox"/>	<input type="checkbox"/>
Tree Survey 樹木調查	<input type="checkbox"/>	<input type="checkbox"/>
Geotechnical impact assessment 土力影響評估	<input type="checkbox"/>	<input type="checkbox"/>
Drainage impact assessment 排水影響評估	<input type="checkbox"/>	<input type="checkbox"/>
Sewerage impact assessment 排污影響評估	<input type="checkbox"/>	<input checked="" type="checkbox"/>
Risk Assessment 風險評估	<input type="checkbox"/>	<input type="checkbox"/>
Others (please specify) 其他（請註明）	<input type="checkbox"/>	<input checked="" type="checkbox"/>
<b><u>Schedule of Accommodation 住宿安排</u></b>		
Note: May insert more than one 「✓」. 註：可在多於一個方格內加上「✓」號		

Note: The information in the Gist of Application above is provided by the applicant for easy reference of the general public. Under no circumstances will the Town Planning Board accept any liabilities for the use of the information nor any inaccuracies or discrepancies of the information provided. In case of doubt, reference should always be made to the submission of the applicant.

註：上述申請摘要的資料是由申請人提供以方便市民大眾參考。對於所載資料在使用上的問題及文義上的歧異，城市規劃委員會概不負責。若有任何疑問，應查閱申請人提交的文件。

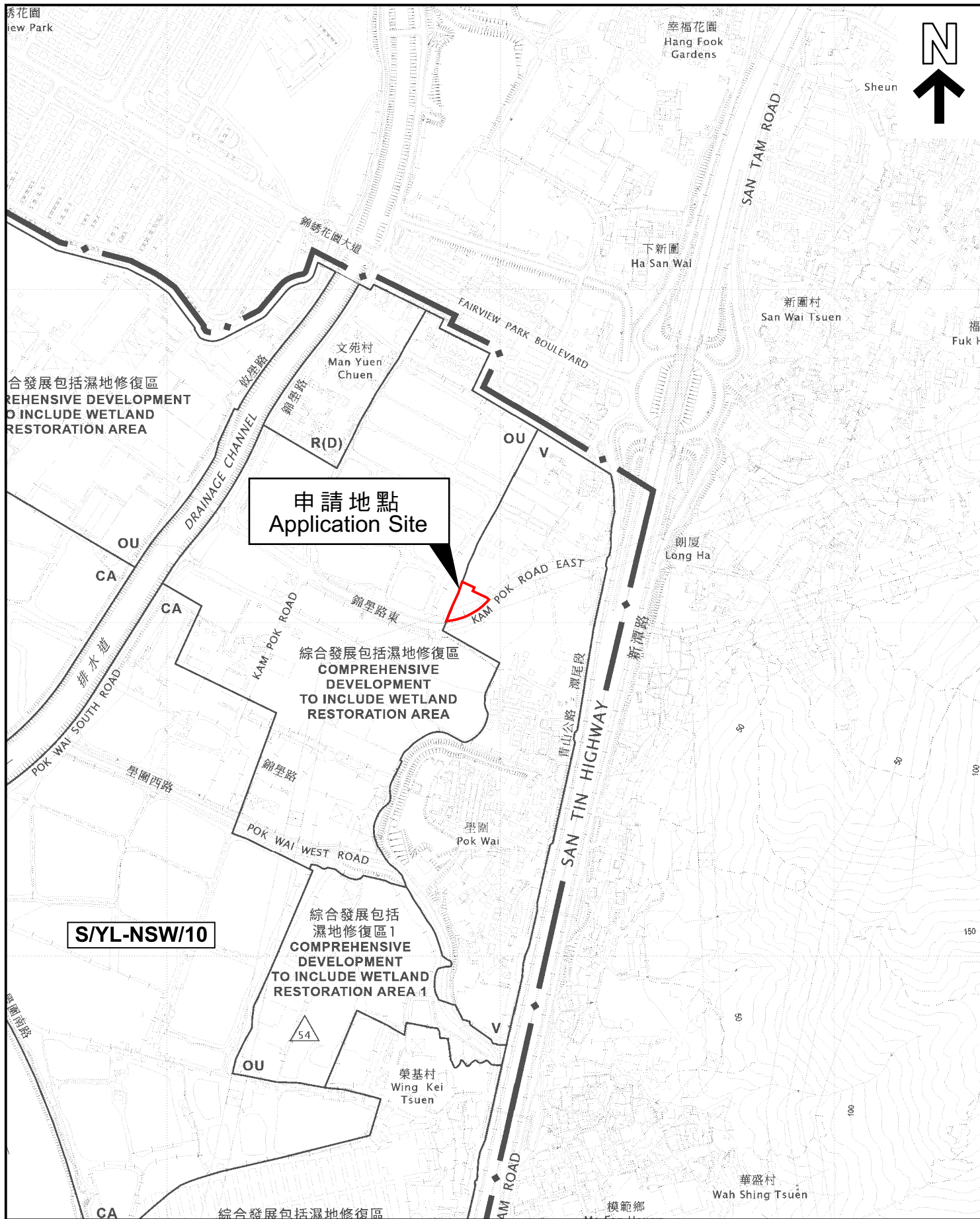

本摘要圖於2025年6月2日擬備，  
所根據的資料為於2025年3月17日  
核准的分區計劃大綱圖編號S/YL-NSW/10  
EXTRACT PLAN PREPARED ON 2.6.2025  
BASED ON OUTLINE ZONING PLAN No.  
S/YL-NSW/10 APPROVED ON 17.3.2025

## 位置圖 LOCATION PLAN

SCALE 1:7 500 比例尺

米 100 0 100 200 300 米  
METRES

申請地點界線只作識別用  
APPLICATION SITE BOUNDARY  
FOR IDENTIFICATION PURPOSE ONLY

參考編號  
REFERENCE No.  
**A/YL-NSW/349**

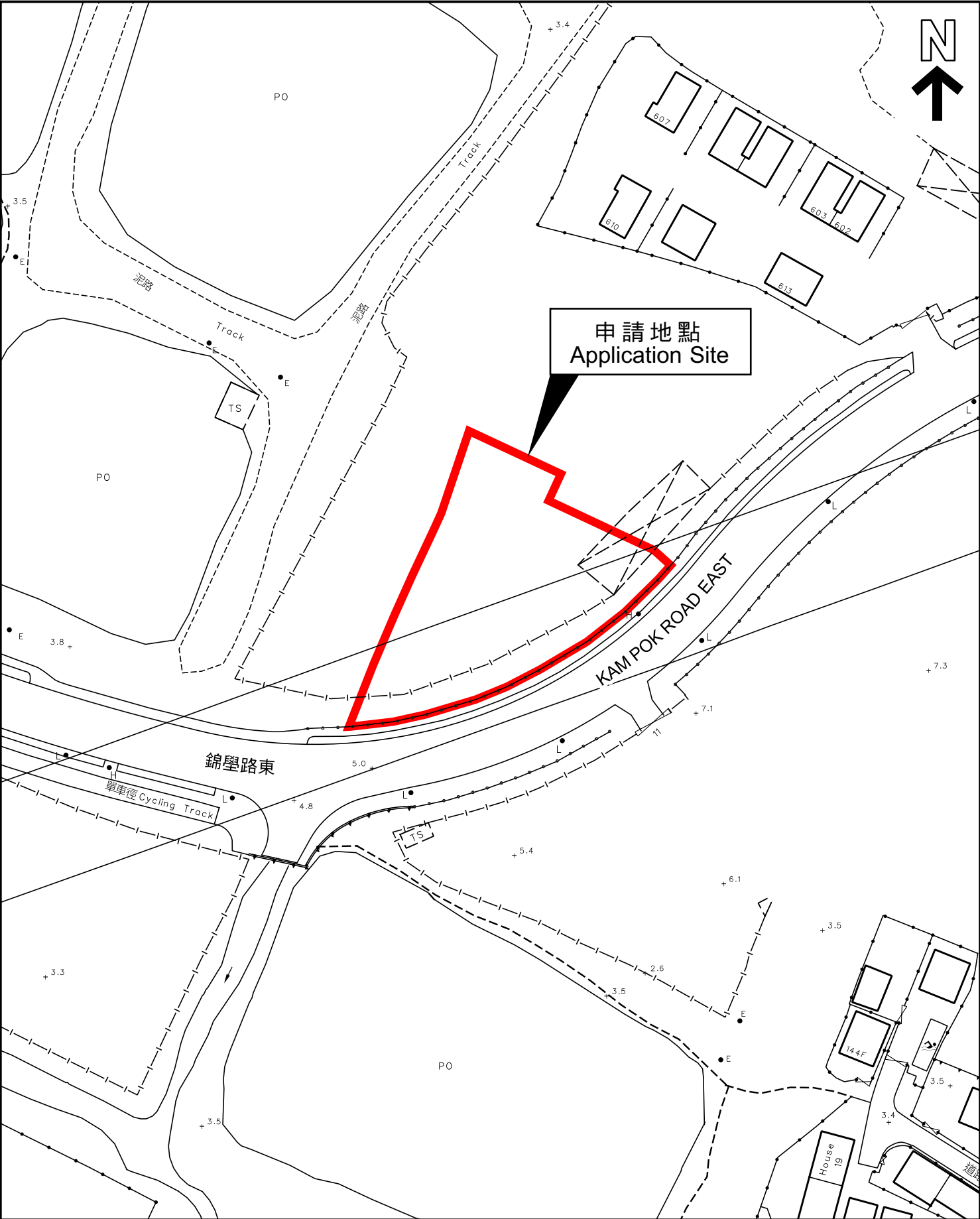

本摘要圖於2025年6月2日擬備，  
所根據的資料為測量圖編號  
2-SE-21B 及 21D  
EXTRACT PLAN PREPARED ON 6.2.2025  
BASED ON SURVEY SHEETS No.  
2-SE-21B & 21D

平面圖 **SITE PLAN**

申請地點界線只作識別用  
APPLICATION SITE BOUNDARY  
FOR IDENTIFICATION PURPOSE ONLY

參考編號  
REFERENCE No.  
**A/YL-NSW/349**