

**Broad Development Parameters of the Applied Use/Development
in respect of Application No. A/H10/98**

關乎申請編號 A/H10/98 的擬議用途/發展的概括發展規範

Application No. 申請編號	A/H10/98		
Location/address 位置/地址	Middleton Towers, 140 Pok Fu Lam Road (Rural Building Lot 825 RP) and Adjoining Government Land, Pok Fu Lam, Hong Kong 香港薄扶林薄扶林道 140 號明德村(鄉郊建屋地段第 825 號餘段)及毗連政府土地		
Site area 地盤面積	About 約 10,915 sq. m 平方米 (Includes Government Land of about 包括政府土地約 1,980 sq. m 平方米)		
Plan 圖則	Approved Pok Fu Lam Outline Zoning Plan No. S/H10/23 薄扶林分區計劃大綱核准圖編號 S/H10/23		
Zoning 地帶	"Residential (Group C)" and "Green Belt" 「住宅(丙類)」及「綠化地帶」		
Applied use/ development 申請用途/發展	Proposed Residential Institution (Student Hostel) 擬議住宿機構(學生宿舍)		
Gross floor area and/or plot ratio 總樓面面積及/ 或地積比率		sq. m 平方米	Plot ratio 地積比率
	Domestic 住用	About 約 18,199	About 約 2.04
	Non-domestic 非住用	-	-
No. of block 幢數	Domestic 住用	3	
	Non-domestic 非住用	-	
	Composite 綜合用途	-	
Building height/No. of storeys 建築物高度/ 層數	Domestic 住用	-	m 米
		-	mPD 米(主水平基準上)
		13	Storey(s) 層
	Non-domestic 非住用	-	m 米
		-	mPD 米(主水平基準上)
		-	Storey(s) 層
	Composite 綜合用途	-	m 米
		-	mPD 米(主水平基準上)
		-	Storey(s) 層
Site coverage	17.5 %		

上蓋面積		
No. of units 單位數目	900 Units 單位	
Open space 休憩用地	Private 私人	- sq. m 平方米
	Public 公眾	- sq. m 平方米
No. of parking spaces and loading / unloading spaces 停車位及上落客貨 車位數目	Total no. of vehicle spaces 停車位總數	
	Private Car Parking Spaces 私家車車位	
	10	
	10	
	Total no. of vehicle loading/unloading bays/lay-bys 上落客貨車位／停車處總數	
	Heavy Goods Vehicle Spaces 重型貨車車位	
	1	
	1	

* 有關資料是為方便市民大眾參考而提供。對於所載資料在使用上的問題及文義上的歧異，城市規劃委員會概不負責。若有任何疑問，應查閱申請人提交的文件。

The information is provided for easy reference of the general public. Under no circumstances will the Town Planning Board accept any liabilities for the use of the information nor any inaccuracies or discrepancies of the information provided. In case of doubt, reference should always be made to the submission of the applicant.

Submitted Plans, Drawings and Documents 提交的圖則、繪圖及文件

	<u>Chinese</u> 中文	<u>English</u> 英文
<u>Plans and Drawings 圖則及繪圖</u>		
Master layout plan(s)/Layout plan(s) 總綱發展藍圖／布局設計圖	<input type="checkbox"/>	<input checked="" type="checkbox"/>
Block plan(s) 樓宇位置圖	<input type="checkbox"/>	<input type="checkbox"/>
Floor plan(s) 樓宇平面圖	<input type="checkbox"/>	<input checked="" type="checkbox"/>
Sectional plan(s) 截視圖	<input type="checkbox"/>	<input type="checkbox"/>
Elevation(s) 立視圖	<input type="checkbox"/>	<input type="checkbox"/>
Photomontage(s) showing the proposed development 顯示擬議發展的合成照片	<input type="checkbox"/>	<input type="checkbox"/>
Master landscape plan(s)/Landscape plan(s) 園境設計總圖／園境設計圖	<input type="checkbox"/>	<input type="checkbox"/>
Others (please specify) 其他（請註明）	<input type="checkbox"/>	<input type="checkbox"/>
<u>Reports 報告書</u>		
Planning Statement / Justifications 規劃綱領 / 理據	<input type="checkbox"/>	<input checked="" type="checkbox"/>
Environmental assessment (noise, air and/or water pollutions) 環境評估（噪音、空氣及／或水的污染）	<input type="checkbox"/>	<input type="checkbox"/>
Traffic impact assessment (on vehicles) 就車輛的交通影響評估	<input type="checkbox"/>	<input checked="" type="checkbox"/>
Traffic impact assessment (on pedestrians) 就行人的交通影響評估	<input type="checkbox"/>	<input checked="" type="checkbox"/>
Visual impact assessment 視覺影響評估	<input type="checkbox"/>	<input type="checkbox"/>
Landscape impact assessment 景觀影響評估	<input type="checkbox"/>	<input type="checkbox"/>
Tree Survey 樹木調查	<input type="checkbox"/>	<input type="checkbox"/>
Geotechnical impact assessment 土力影響評估	<input type="checkbox"/>	<input type="checkbox"/>
Drainage impact assessment 排水影響評估	<input type="checkbox"/>	<input checked="" type="checkbox"/>
Sewerage impact assessment 排污影響評估	<input type="checkbox"/>	<input checked="" type="checkbox"/>
Risk Assessment 風險評估	<input type="checkbox"/>	<input type="checkbox"/>
Others (please specify) 其他（請註明）	<input type="checkbox"/>	<input checked="" type="checkbox"/>
<u>Water Supply impact assessment 供水影響評估</u>		

Note: May insert more than one 「✓」. 註：可在多於一個方格內加上「✓」號

Note: The information in the Gist of Application above is provided by the applicant for easy reference of the general public. Under no circumstances will the Town Planning Board accept any liabilities for the use of the information nor any inaccuracies or discrepancies of the information provided. In case of doubt, reference should always be made to the submission of the applicant.

註：上述申請摘要的資料是由申請人提供以方便市民大眾參考。對於所載資料在使用上的問題及文義上的歧異，城市規劃委員會概不負責。若有任何疑問，應查閱申請人提交的文件。

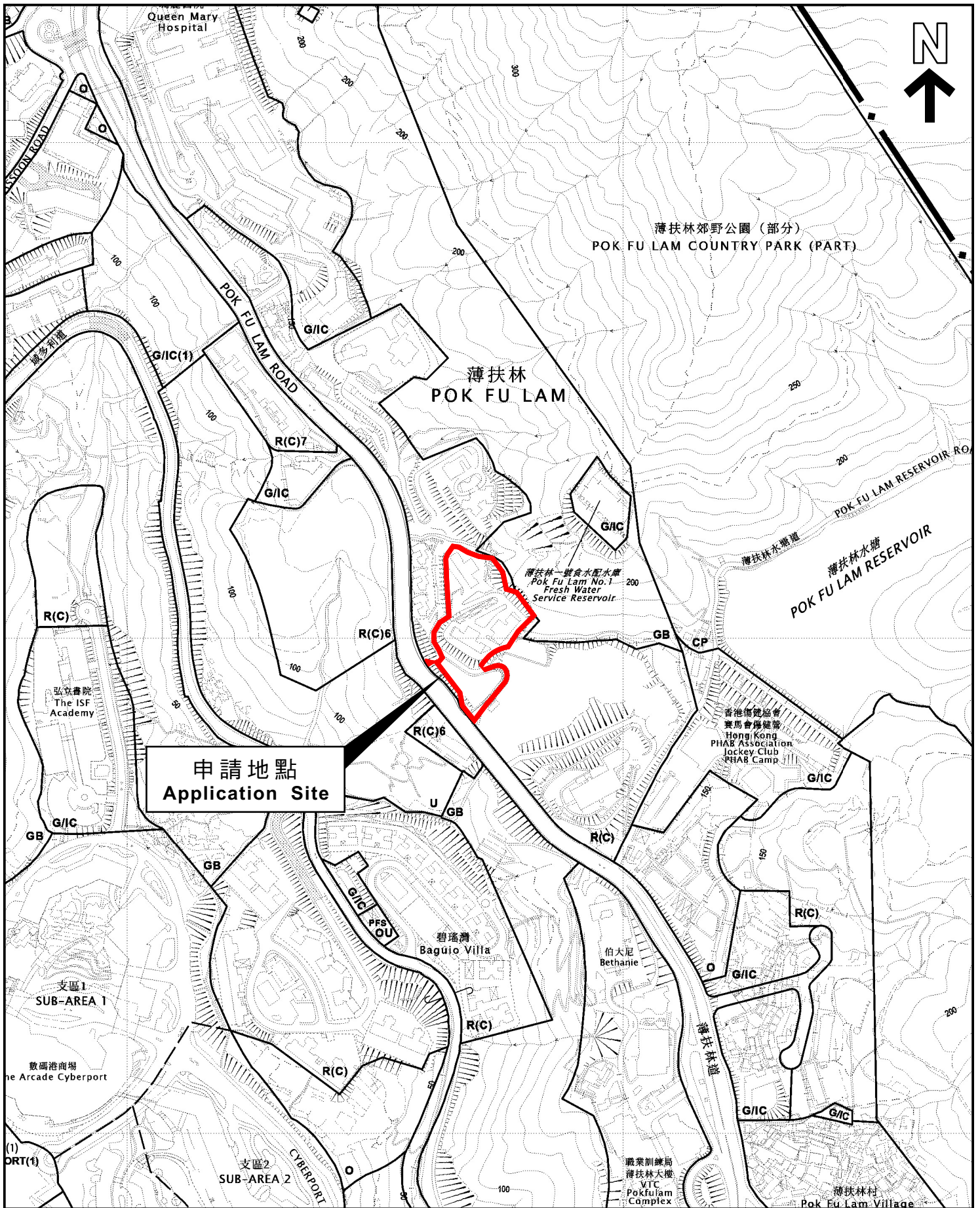

申請地點
Application Site

位置圖 LOCATION PLAN

本摘要圖於2026年5月13日擬備，
所根據的資料為於2025年6月3日
核准的分區計劃大綱圖編號S/H10/23

EXTRACT PLAN PREPARED ON 13.5.2026
BASED ON OUTLINE ZONING PLAN
No. S/H10/23 APPROVED ON 3.6.2025

申請地點界線只作識別用
APPLICATION SITE BOUNDARY
FOR IDENTIFICATION PURPOSE ONLY

參考編號
REFERENCE No.
A/H10/98

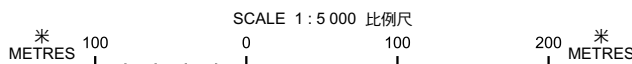

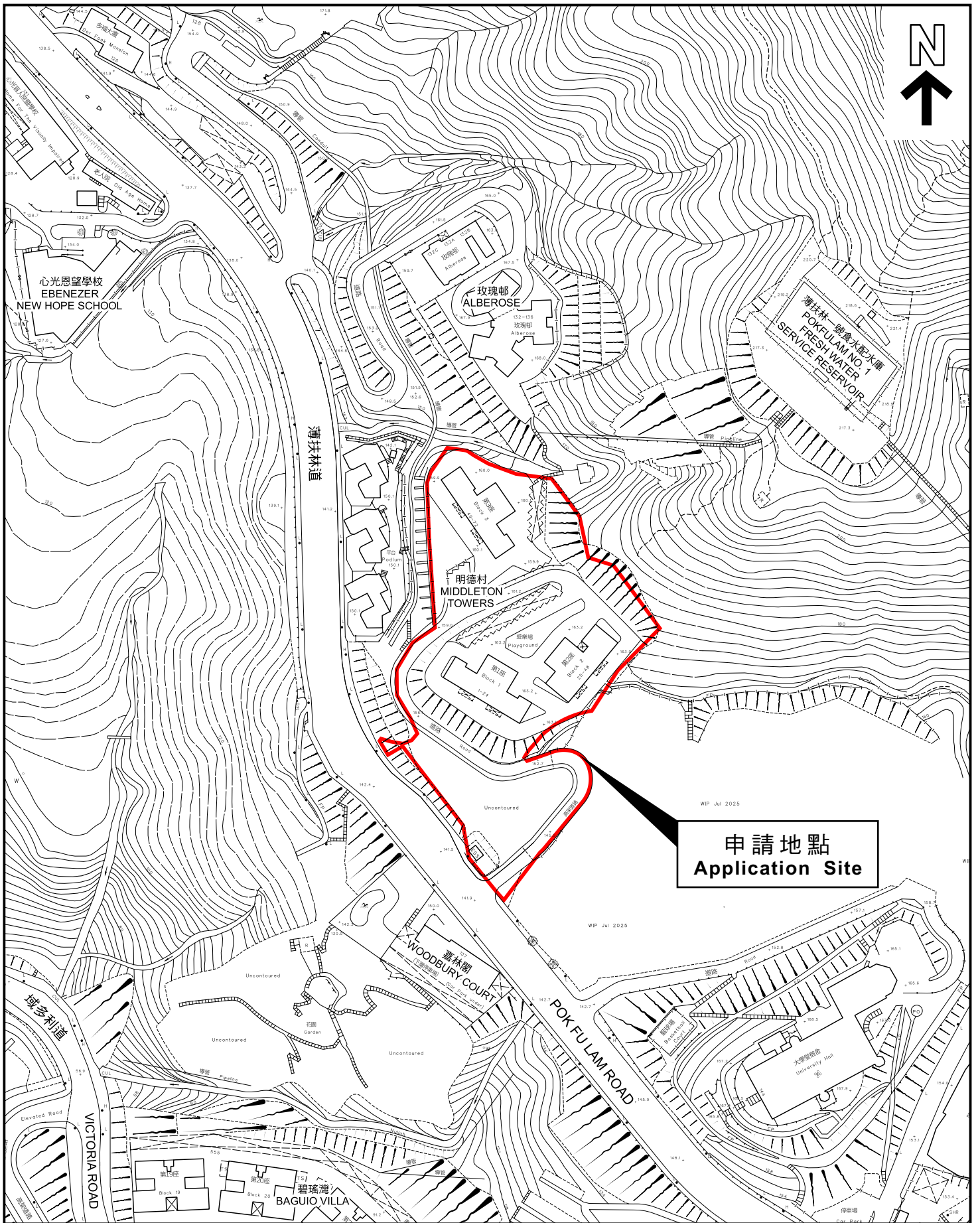

申請地點
Application Site

本摘要圖於2026年5月13日擬備，
所根據的資料為測量圖編號11-SW-17A
和11-SW-17C

EXTRACT PLAN PREPARED ON
13.5.2026 BASED ON SURVEY SHEETS
No. 11-SW-17A AND 11-SW-17C

平面圖 SITE PLAN

申請地點界線只作識別用
APPLICATION SITE BOUNDARY
FOR IDENTIFICATION PURPOSE ONLY

參考編號
REFERENCE No.

A/H10/98