

**Broad Development Parameters of the Applied Use/Development
in respect of Application No. A/NE-LT/793**
關於申請編號 A/NE-LT/793 的擬議用途/發展的概括發展規範

Revised broad development parameters in view of
the further information received on 2.6.2026
因應於 2026 年 6 月 2 日接獲的進一步資料而修訂的概括發展規範

Application No. 申請編號	A/NE-LT/793		
Location/address 位置/地址	Lot 690 RP (Part) in D.D. 19, She Shan Tsuen, Tai Po 大埔社山村丈量約份第 19 約地段第 690 號餘段 (部份)		
Site area 地盤面積	About 約 442.38 sq. m 平方米		
Plan 圖則	Section 16 application 第 16 條申請 Approved Lam Tsuen Outline Zoning Plan No. S/NE-LT/11 林村分區計劃大綱核准圖編號 S/NE-LT/11		
	Further information received 接獲進一步資料 Approved Lam Tsuen Outline Zoning Plan No. S/NE-LT/11 林村分區計劃大綱核准圖編號 S/NE-LT/11		
Zoning 地帶	Section 16 application 第 16 條申請 "Village Type Development" and "Agriculture" 「鄉村式發展」及「農業」		
	Further information received 接獲進一步資料 "Village Type Development" 「鄉村式發展」		
Type of Application 申請類別	Temporary Use/Development in Rural Areas for a Period of 3 Years 位於鄉郊地區的臨時用途/發展為期 3 年		
Applied use/ development 申請用途/發展	Proposed Temporary Private Car Park (Private Cars Only) for a Period of 3 Years 擬議臨時私人停車場 (只限私家車) (為期 3 年)		
Gross floor area and/or plot ratio 總樓面面積及/ 或地積比率		sq. m 平方米	Plot ratio 地積比率
	Domestic 住用	-	-
	Non-domestic 非住用	-	-
No. of block 幢數	Domestic 住用	-	
	Non-domestic 非住用	-	

Building height/ No. of storeys 建築物高度／層數	Domestic 住用	-	m 米
		-	mPD 米(主水平基準上)
		-	Storey(s) 層
	Non-domestic 非住用	-	m 米
		-	mPD 米(主水平基準上)
		-	Storey(s) 層
Site coverage 上蓋面積	-		
No. of parking spaces and loading / unloading spaces 停車位及上落客貨 車位數目	Total no. of vehicle spaces 停車位總數		9
	Private Car Parking Spaces 私家車車位		9

* 有關資料是為方便市民大眾參考而提供。對於所載資料在使用上的問題及文義上的歧異，城市規劃委員會概不負責。若有任何疑問，應查閱申請人提交的文件。

The information is provided for easy reference of the general public. Under no circumstances will the Town Planning Board accept any liabilities for the use of the information nor any inaccuracies or discrepancies of the information provided. In case of doubt, reference should always be made to the submission of the applicant.

Submitted Plans, Drawings and Documents 提交的圖則、繪圖及文件

	<u>Chinese</u> 中文	<u>English</u> 英文
<u>Plans and Drawings 圖則及繪圖</u>		
Master layout plan(s)/Layout plan(s) 總綱發展藍圖／布局設計圖	<input type="checkbox"/>	<input checked="" type="checkbox"/>
Block plan(s) 樓宇位置圖	<input type="checkbox"/>	<input type="checkbox"/>
Floor plan(s) 樓宇平面圖	<input type="checkbox"/>	<input type="checkbox"/>
Sectional plan(s) 截視圖	<input type="checkbox"/>	<input type="checkbox"/>
Elevation(s) 立視圖	<input type="checkbox"/>	<input type="checkbox"/>
Photomontage(s) showing the proposed development 顯示擬議發展的合成照片	<input type="checkbox"/>	<input type="checkbox"/>
Master landscape plan(s)/Landscape plan(s) 園境設計總圖／園境設計圖	<input type="checkbox"/>	<input type="checkbox"/>
Others (please specify) 其他（請註明）	<input type="checkbox"/>	<input type="checkbox"/>
<u>Reports 報告書</u>		
Planning Statement / Justifications 規劃綱領 / 理據	<input type="checkbox"/>	<input type="checkbox"/>
Environmental assessment (noise, air and/or water pollutions) 環境評估（噪音、空氣及／或水的污染）	<input type="checkbox"/>	<input type="checkbox"/>
Traffic impact assessment (on vehicles) 就車輛的交通影響評估	<input type="checkbox"/>	<input type="checkbox"/>
Traffic impact assessment (on pedestrians) 就行人的交通影響評估	<input type="checkbox"/>	<input type="checkbox"/>
Visual impact assessment 視覺影響評估	<input type="checkbox"/>	<input type="checkbox"/>
Landscape impact assessment 景觀影響評估	<input type="checkbox"/>	<input type="checkbox"/>
Tree Survey 樹木調查	<input type="checkbox"/>	<input type="checkbox"/>
Geotechnical impact assessment 土力影響評估	<input type="checkbox"/>	<input type="checkbox"/>
Drainage impact assessment 排水影響評估	<input type="checkbox"/>	<input type="checkbox"/>
Sewerage impact assessment 排污影響評估	<input type="checkbox"/>	<input type="checkbox"/>
Risk Assessment 風險評估	<input type="checkbox"/>	<input type="checkbox"/>
Others (please specify) 其他（請註明）	<input type="checkbox"/>	<input type="checkbox"/>

Note: May insert more than one 「✓」. 註：可在多於一個方格內加上「✓」號

Note: The information in the Gist of Application above is provided by the applicant for easy reference of the general public. Under no circumstances will the Town Planning Board accept any liabilities for the use of the information nor any inaccuracies or discrepancies of the information provided. In case of doubt, reference should always be made to the submission of the applicant.

註：上述申請摘要的資料是由申請人提供以方便市民大眾參考。對於所載資料在使用上的問題及文義上的歧異，城市規劃委員會概不負責。若有任何疑問，應查閱申請人提交的文件。

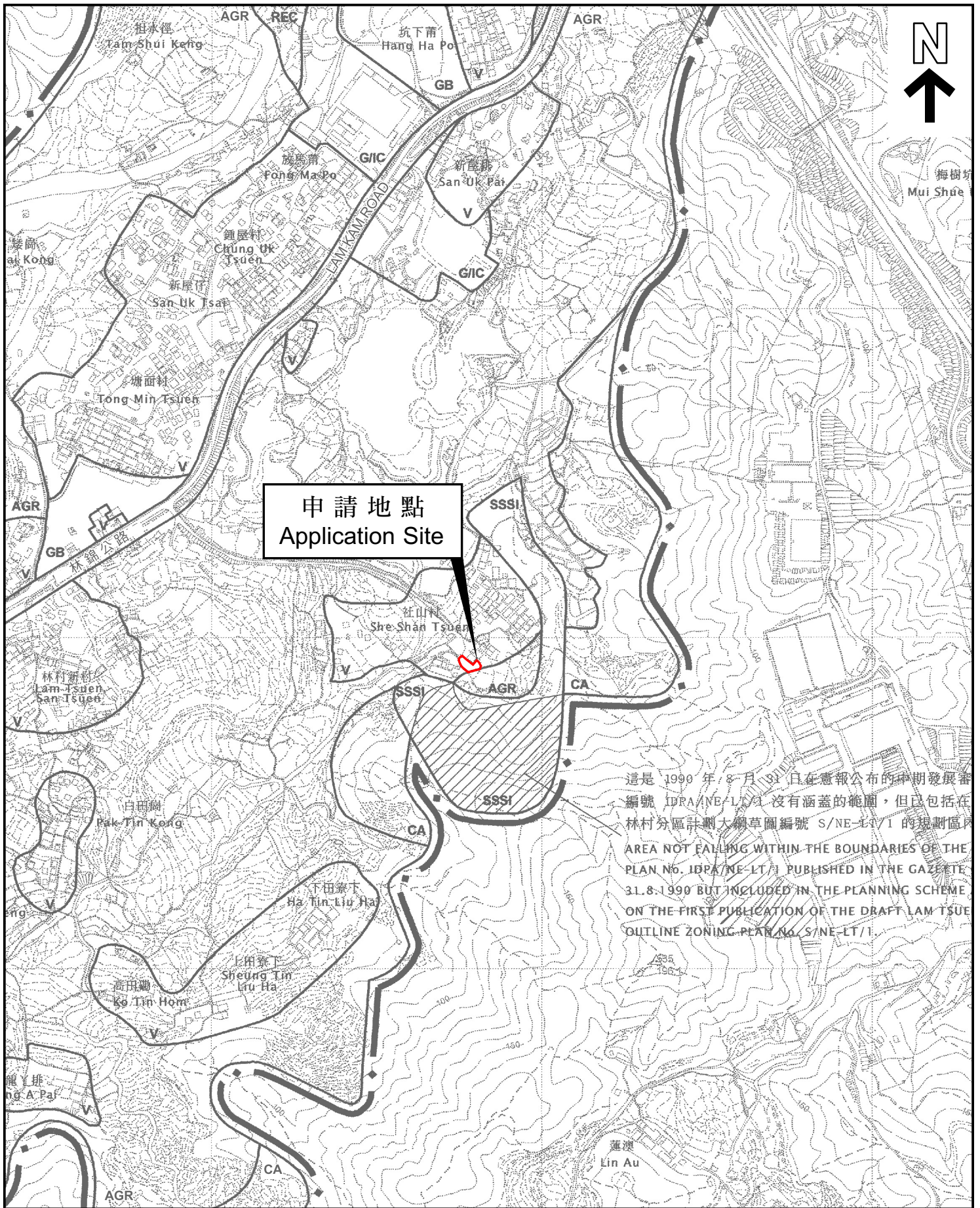

這是 1990 年 8 月 31 日在憲報公布的中期發展審
 編號 IDRA/NE-LT/1 沒有涵蓋的範圍，但已包括在
 林村分區計劃大綱草圖編號 S/NE-LT/1 的規劃區
 AREA NOT FALLING WITHIN THE BOUNDARIES OF THE
 PLAN No. IDRA/NE-LT/1 PUBLISHED IN THE GAZETTE
 31.8.1990 BUT INCLUDED IN THE PLANNING SCHEME
 ON THE FIRST PUBLICATION OF THE DRAFT LAM TSUEI
 OUTLINE ZONING PLAN No. S/NE-LT/1

本摘要圖於2026年6月8日擬備，
 所根據的資料為於2006年10月31日
 核准的分區計劃大綱圖編號S/NE-LT/11
 EXTRACT PLAN PREPARED ON 8.6.2026
 BASED ON OUTLINE ZONING PLAN
 No. S/NE-LT/11 APPROVED ON 31.10.2006

位置圖 LOCATION PLAN

因應於2026年6月2日接獲的進一步資料而修訂的位置圖
 REVISED LOCATION PLAN IN VIEW OF
 FURTHER INFORMATION RECEIVED ON 2.6.2026

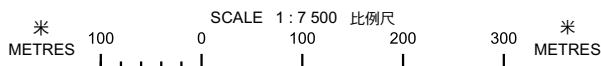

申請地點界線只作識別用
 APPLICATION SITE BOUNDARY
 FOR IDENTIFICATION PURPOSE ONLY

參考編號
 REFERENCE No.
A/NE-LT/793

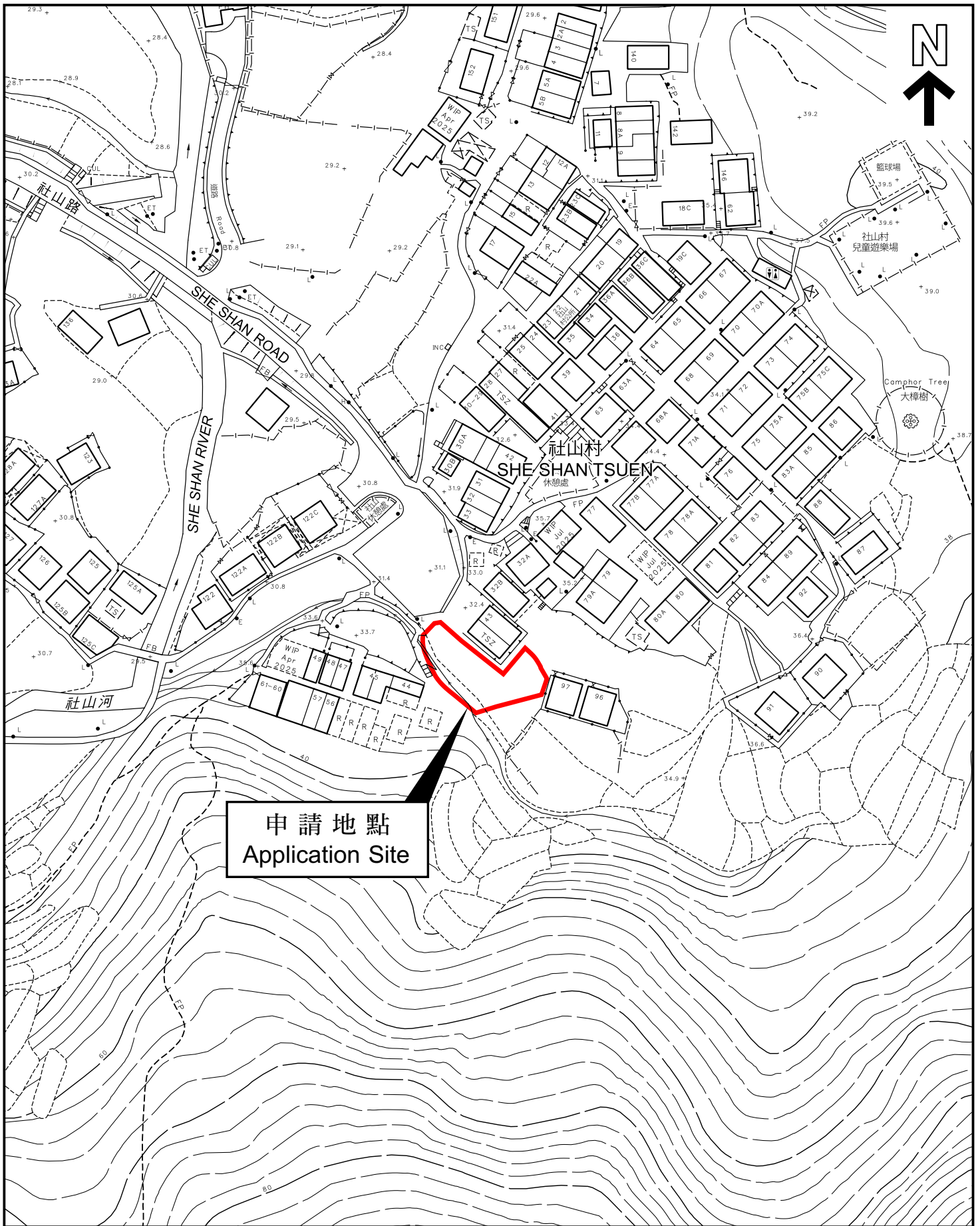

申請地點
Application Site

本摘要圖於2026年6月8日擬備，
所根據的資料為測量圖編號
7-NW-7B及8A
EXTRACT PLAN PREPARED ON 8.6.2026
BASED ON SURVEY SHEETS No.
7-NW-7B & 8A

平面圖 SITE PLAN

因應於2026年6月2日接獲的進一步資料而修訂的位置圖
REVISED LOCATION PLAN IN VIEW OF
FURTHER INFORMATION RECEIVED ON 2.6.2026

申請地點界線只作識別用
APPLICATION SITE BOUNDARY
FOR IDENTIFICATION PURPOSE ONLY

參考編號
REFERENCE No.

A/NE-LT/793