

佈局圖

申請面積：18450平方米

申請地點範圍

圖示：  目前已有樹木

 計劃種植樹木（樹種為：小葉欖花葉）
樹木本身的大小為0.5米x0.6米，
高約10米，樹冠範圍8米。
樹木間距為6-8米。
樹木底部樹坑為1.2x1.2x1.2米。

車輛道路
寬7.5米
車輛迴旋處

貨倉間距為2.5米

混凝土地面
輕型貨車上落貨位
長7米 / 寬3.5米

貨倉存放木材及附屬材料
每個長15米 / 寬15米 / 高7.5米
總面積為225平方米/個

比例尺 SCALE 1:1000
meter 10 0 10 20 30 40 50 meter



參考編號
REFERENCE No.

A/NE-TKLN/89

繪圖

DRAWING A-1

(來源：申請人於2025年3月22日呈交的資料)
(SOURCE: APPLICANT'S SUBMISSION ON 22.3.2025)



深圳市
SHENZHEN SHI

深圳市
SHENZHEN SHI

申請地點
APPLICATION SITE



要覽圖 KEY PLAN

SCALE 1:50 000 比例尺

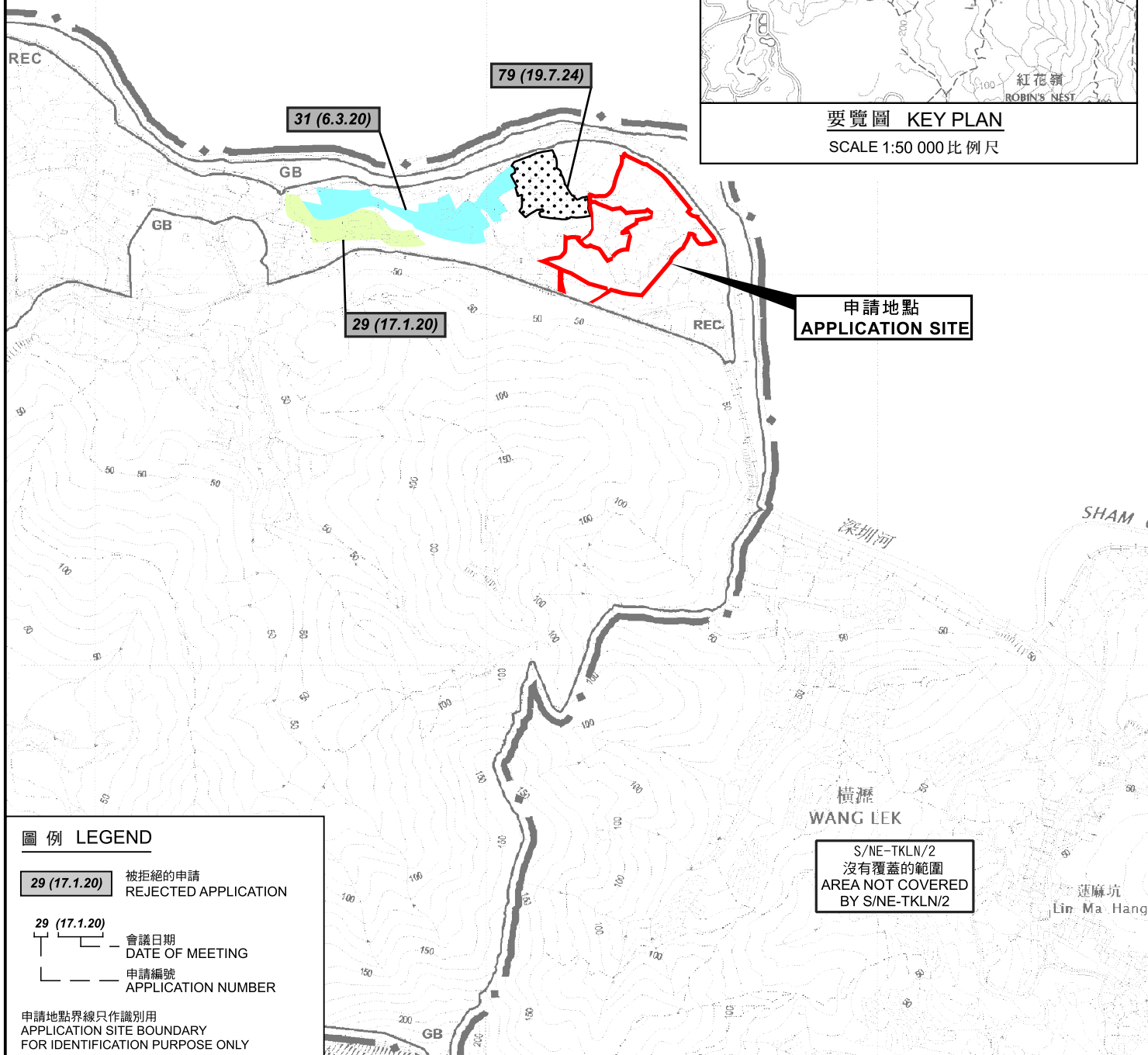

圖例 LEGEND

29 (17.1.20) 被拒絕的申請
REJECTED APPLICATION

29 (17.1.20) 會議日期
DATE OF MEETING
—— 申請編號
APPLICATION NUMBER

申請地點界線只作識別用
APPLICATION SITE BOUNDARY
FOR IDENTIFICATION PURPOSE ONLY

位置圖 LOCATION PLAN

擬議臨時倉庫(存放木材及附屬材料)(為期3年)
新界打鼓嶺北丈量約份第80約多個地段和毗連政府土地
PROPOSED TEMPORARY WAREHOUSE (TIMBER AND
OTHER ASSOCIATED MATERIALS) FOR A PERIOD OF 3 YEARS
VARIOUS LOTS IN D.D. 80 AND ADJOINING GOVERNMENT LAND,
TA KWU LING NORTH, N.T.
SCALE 1:7 500 比例尺

米 100 0 100 200 300 米
METRES

規劃署
PLANNING
DEPARTMENT



參考編號
REFERENCE No.
A/NE-TKLN/89

圖 PLAN
A-1

本摘要圖於2025年4月15日擬備，
所根據的資料為於2016年5月3日
核准的分區計劃大綱圖編號S/NE-TKLN/2
EXTRACT PLAN PREPARED ON 15.4.2025
BASED ON OUTLINE ZONING PLAN
No. S/NE-TKLN/2 APPROVED ON 3.5.2016

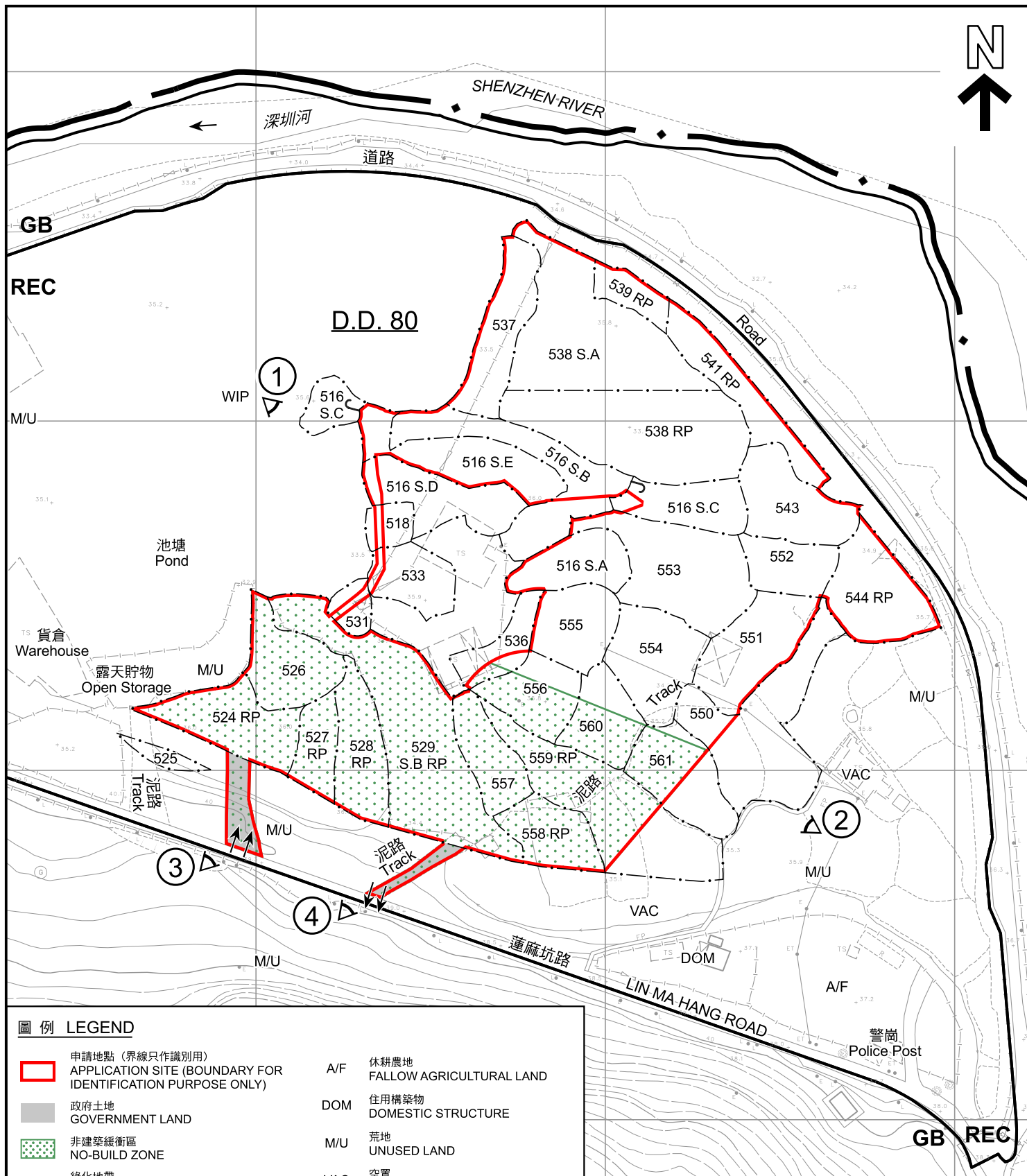

圖例 LEGEND

- | | | | |
|-----|---|-----|----------------------------------|
| | 申請地點 (界線只作識別用)
APPLICATION SITE (BOUNDARY FOR IDENTIFICATION PURPOSE ONLY) | A/F | 休耕農地
FALLOW AGRICULTURAL LAND |
| | 政府土地
GOVERNMENT LAND | DOM | 住用構築物
DOMESTIC STRUCTURE |
| | 非建築緩衝區
NO-BUILD ZONE | M/U | 荒地
UNUSED LAND |
| GB | 綠化地帶
GREEN BELT | VAC | 空置
VACANT |
| REC | 康樂
RECREATION | WIP | 施工中
WORKS IN PROGRESS |
| ① | 實地照片的觀景點
VIEWING POINT OF SITE PHOTO | | 入口/出口
INGRESS / EGRESS |

註釋 Note :

- (1) 2025年4月7日勘測的土地用途
Land uses shown on this plan are in accordance with the land use survey conducted by the Planning Department on 7.4.2025

平面圖 SITE PLAN

擬議臨時倉庫(存放木材及附屬材料)(為期3年)
PROPOSED TEMPORARY WAREHOUSE (TIMBER AND OTHER ASSOCIATED MATERIALS) FOR A PERIOD OF 3 YEARS
VARIOUS LOTS IN D.D. 80 AND ADJOINING GOVERNMENT LAND,
TA KWU LING NORTH, N.T.

SCALE 1:1 500 比例尺
米 25 0 25 50 米
METRES

規劃署
PLANNING
DEPARTMENT



參考編號
REFERENCE No.
A/NE-TKLN/89

圖 PLAN
A-2

本摘要圖於2025年4月25日擬備，
所根據的資料為測量圖編號
3-NW-10A
EXTRACT PLAN PREPARED ON 25.4.2025
BASED ON SURVEY SHEET No.
3-NW-10A

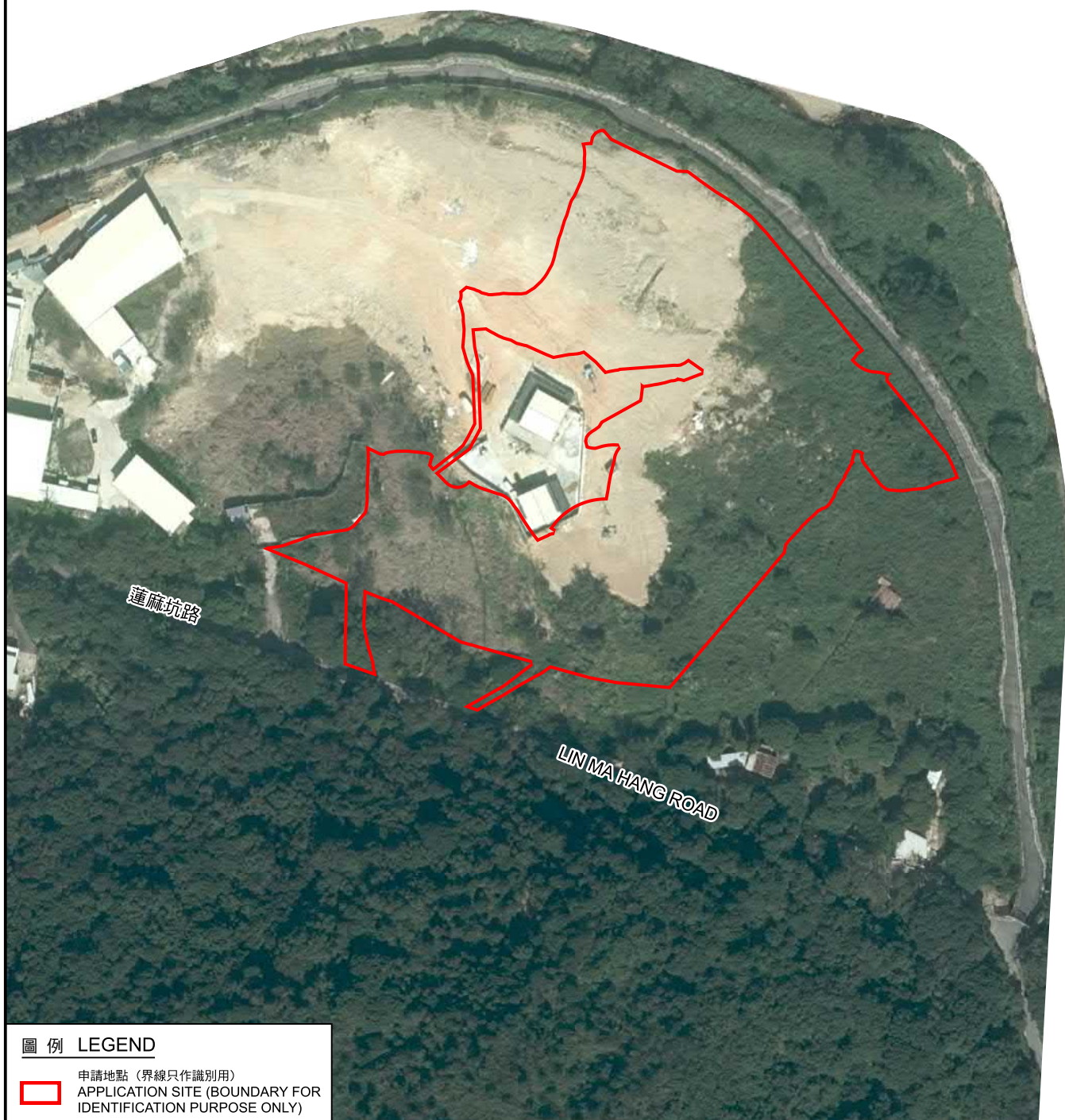

圖例 LEGEND



申請地點 (界線只作識別用)
APPLICATION SITE (BOUNDARY FOR
IDENTIFICATION PURPOSE ONLY)

本摘要圖於2025年4月15日擬備，
所根據的資料為地政總署於2023年11月17日
拍得的航攝照片編號E210399C_R
EXTRACT PLAN PREPARED ON 15.4.2025
BASED ON AERIAL PHOTO No. E210399C_R
TAKEN ON 17.11.2023 BY
LANDS DEPARTMENT

航攝照片 AERIAL PHOTO

擬議臨時倉庫(存放木材及附屬材料)(為期3年)
新界打鼓嶺北丈量約份第80約多個地段和毗連政府土地
PROPOSED TEMPORARY WAREHOUSE (TIMBER AND
OTHER ASSOCIATED MATERIALS) FOR A PERIOD OF 3 YEARS
VARIOUS LOTS IN D.D. 80 AND ADJOINING GOVERNMENT LAND,
TA KWU LING NORTH, N.T.

規劃署
PLANNING
DEPARTMENT



參考編號
REFERENCE No.
A/NE-TKLN/89

圖 PLAN
A-3



申請地點界線只作識別用
APPLICATION SITE BOUNDARY FOR IDENTIFICATION PURPOSE ONLY

實地照片 SITE PHOTO

擬議臨時倉庫(存放木材及附屬材料)(為期3年)
新界打鼓嶺北丈量約份第80約多個地段和毗連政府土地
PROPOSED TEMPORARY WAREHOUSE (TIMBER AND
OTHER ASSOCIATED MATERIALS) FOR A PERIOD OF 3 YEARS
VARIOUS LOTS IN D.D. 80 AND ADJOINING GOVERNMENT LAND,
TA KWU LING NORTH, N.T.

本圖於2025年4月10日擬備，
所根據的資料為攝於2025年4月7日
的實地照片
PLAN PREPARED ON 10.4.2025
BASED ON SITE PHOTO TAKEN ON
7.4.2025

規劃署
PLANNING
DEPARTMENT



參考編號
REFERENCE No.
A/NE-TKLN/89

圖 PLAN
A-4a



申請地點界線只作識別用
APPLICATION SITE BOUNDARY FOR IDENTIFICATION PURPOSE ONLY

實地照片 SITE PHOTO

擬議臨時倉庫(存放木材及附屬材料)(為期3年)
新界打鼓嶺北丈量約份第80約多個地段和毗連政府土地
PROPOSED TEMPORARY WAREHOUSE (TIMBER AND
OTHER ASSOCIATED MATERIALS) FOR A PERIOD OF 3 YEARS
VARIOUS LOTS IN D.D. 80 AND ADJOINING GOVERNMENT LAND,
TA KWU LING NORTH, N.T.

本圖於2025年4月10日擬備，
所根據的資料為攝於2025年4月7日
的實地照片
PLAN PREPARED ON 10.4.2025
BASED ON SITE PHOTO TAKEN ON
7.4.2025

規劃署
PLANNING
DEPARTMENT



參考編號
REFERENCE No.
A/NE-TKLN/89

圖 PLAN
A-4b



實地照片 SITE PHOTOS

擬議臨時倉庫(存放木材及附屬材料)(為期3年)
 新界打鼓嶺北丈量約份第80約多個地段和毗連政府土地
 PROPOSED TEMPORARY WAREHOUSE (TIMBER AND
 OTHER ASSOCIATED MATERIALS) FOR A PERIOD OF 3 YEARS
 VARIOUS LOTS IN D.D. 80 AND ADJOINING GOVERNMENT LAND,
 TA KWU LING NORTH, N.T.

規劃署
 PLANNING
 DEPARTMENT



參考編號
 REFERENCE No.
 A/NE-TKLN/89

圖 PLAN
 A-4c

本圖於2025年4月10日擬備，
 所根據的資料為攝於2025年4月7日
 的實地照片
 PLAN PREPARED ON 10.4.2025
 BASED ON SITE PHOTOS TAKEN ON
 7.4.2025