

位置圖 LOCATION PLAN

SCALE 1 : 7 500 比例尺

米 100 0 100 200 300 米
METRES METRES



參考編號
REFERENCE No.
A/YL-KTS/1059

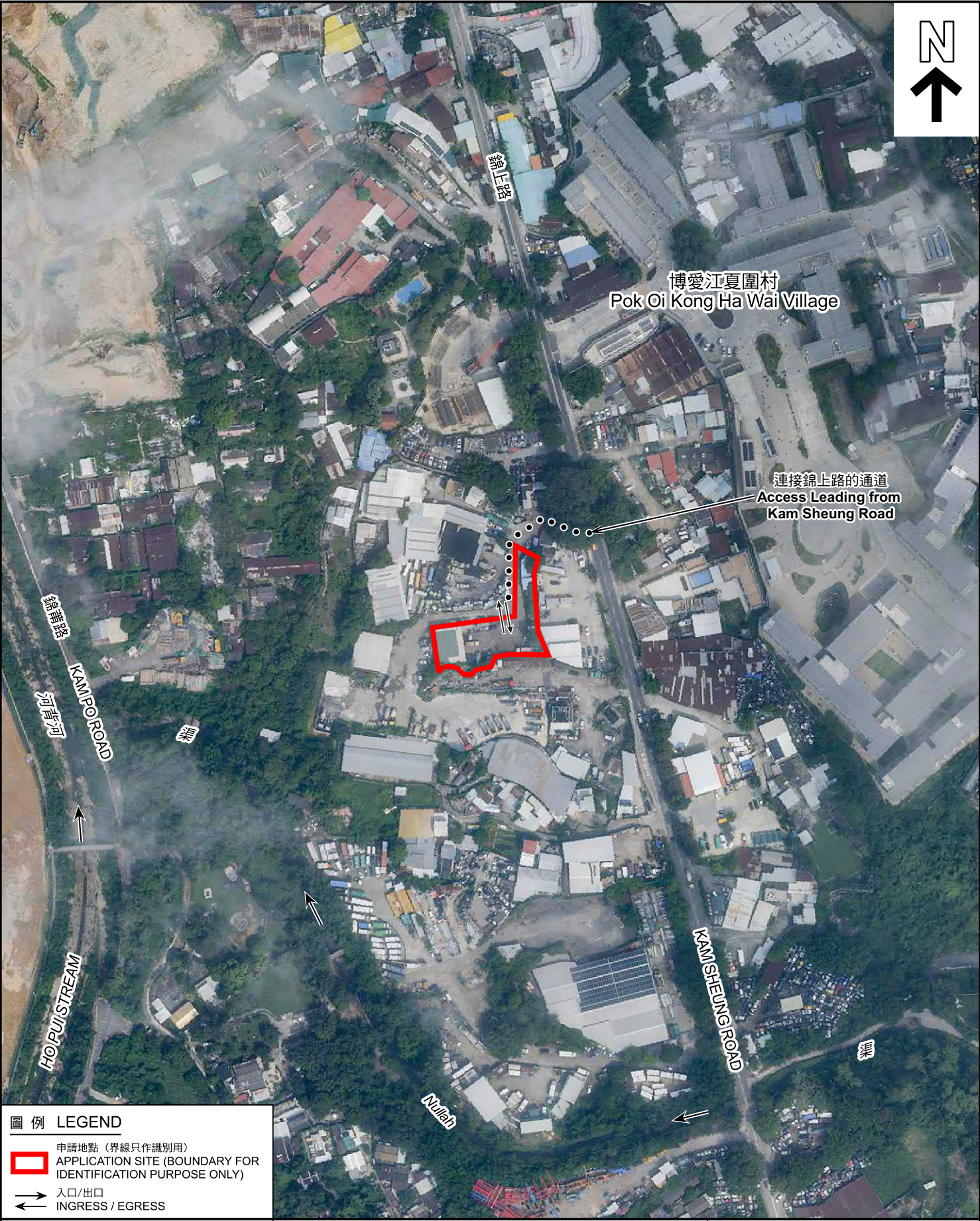

圖例 LEGEND

 申請地點 (界線只作識別用)
APPLICATION SITE (BOUNDARY FOR IDENTIFICATION PURPOSE ONLY)

 入口/出口
INGRESS / EGRESS

本摘要圖於2025年4月16日擬備，
所根據的資料為地政總署於2023年10月5日
拍得的航攝照片編號 E209434C 及 E209503C
EXTRACT PLAN PREPARED ON 16.4.2025
BASED ON AERIAL PHOTO No.
E209434C & E209503C TAKEN ON 5.10.2023
BY LANDS DEPARTMENT

航攝照片 AERIAL PHOTO

擬議臨時貨倉(危險品倉庫除外)連附屬設施(為期3年)
新界元朗錦田南丈量約份第106約地段第480號(部分)
PROPOSED TEMPORARY WAREHOUSE
(EXCLUDING DANGEROUS GOODS GODOWN)
WITH ANCILLARY FACILITIES FOR A PERIOD OF 3 YEARS
LOT 480 (PART) IN D.D. 106, KAM TIN SOUTH,
YUEN LONG, NEW TERRITORIES

規劃署 PLANNING DEPARTMENT		
參考編號 REFERENCE No. A/YL-KTS/1059	圖 PLAN A-3	



申請地點界線只作識別用 APPLICATION SITE BOUNDARY FOR IDENTIFICATION PURPOSE ONLY

實地照片 SITE PHOTOS

本圖於2025年4月16日擬備，所根據的資料為攝於2025年4月8日的實地照片
PLAN PREPARED ON 16.4.2025
BASED ON SITE PHOTOS
TAKEN ON 8.4.2025

擬議臨時貨倉(危險品倉庫除外)連附屬設施(為期3年)
新界元朗錦田南丈量約份第106約地段第480號(部分)
PROPOSED TEMPORARY WAREHOUSE
(EXCLUDING DANGEROUS GOODS GODOWN)
WITH ANCILLARY FACILITIES FOR A PERIOD OF 3 YEARS
LOT 480 (PART) IN D.D. 106, KAM TIN SOUTH,
YUEN LONG, NEW TERRITORIES

規劃署
PLANNING
DEPARTMENT



參考編號
REFERENCE No.
A/YL-KTS/1059

圖 PLAN
A-4