

# Annex 1

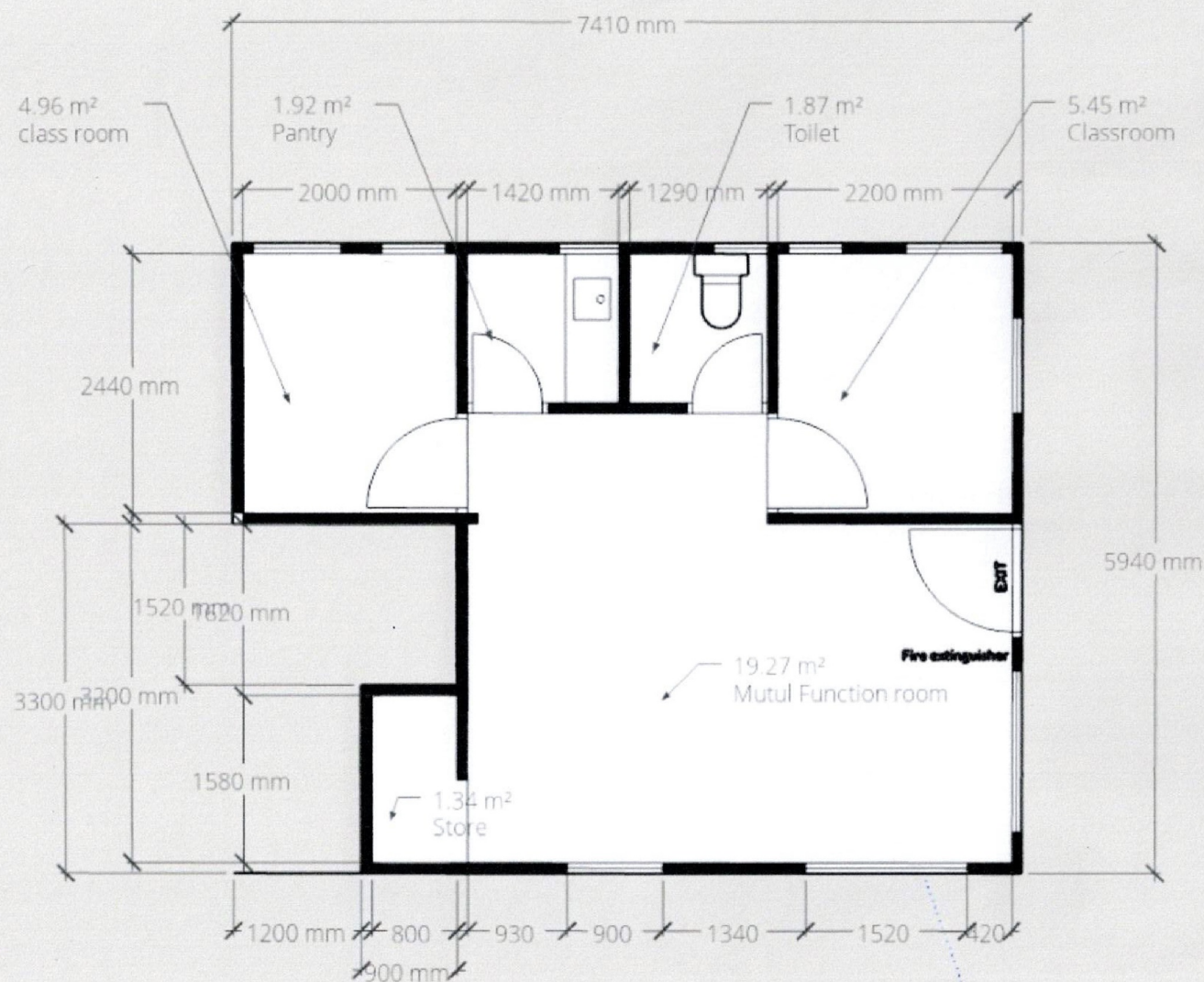

**Floor Plan the ASCP  
( Lot DD3LM 2088 )**

Scale 1:500

The total area are no included of the wall

參考編號  
REFERENCE No.  
A/I-LI/36

繪圖  
DRAWING  
A-1

(來源：申請人於2025年6月10日呈交)  
(SOURCE: SUBMITTED BY APPLICANT ON 10.6.2025)



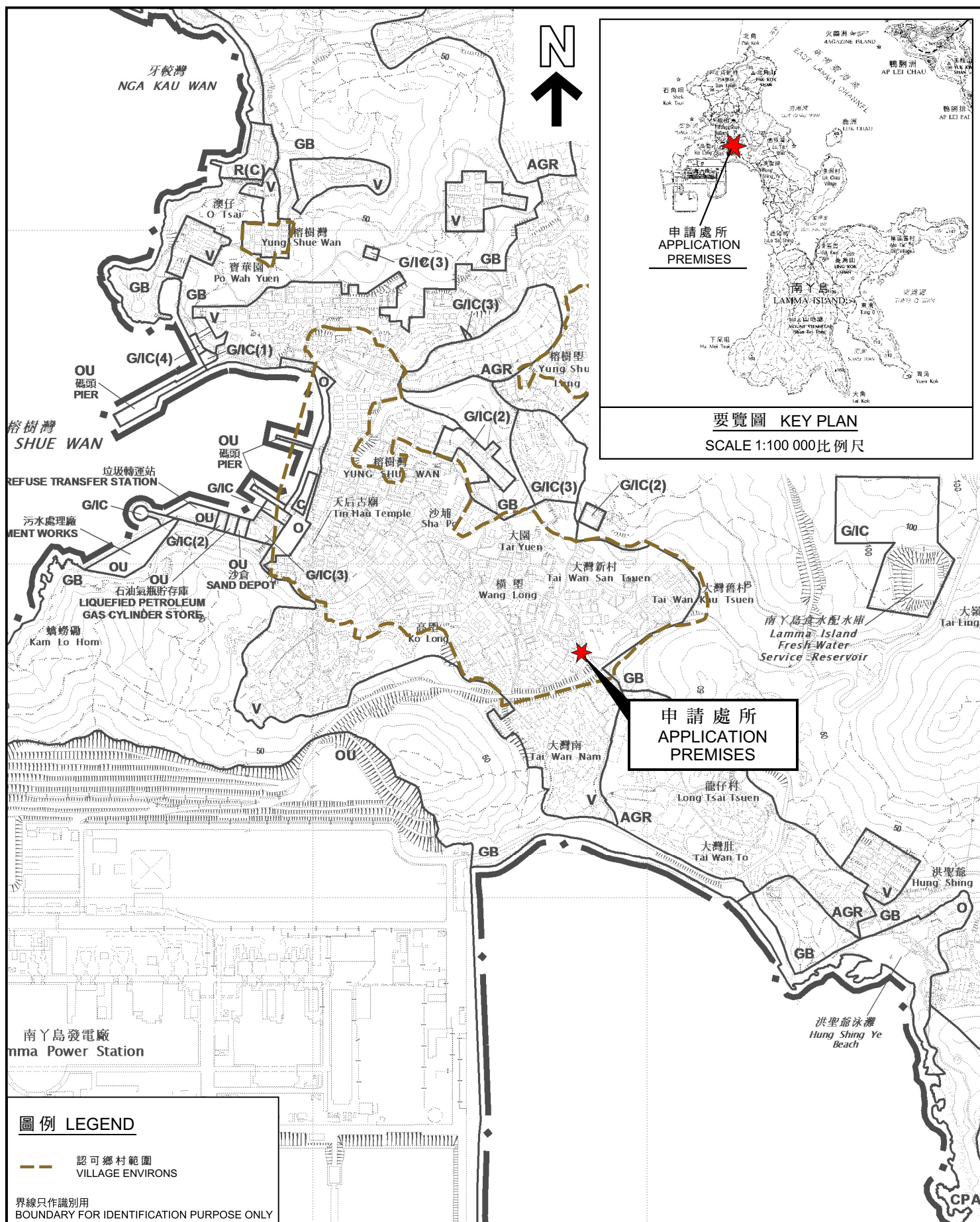

PLAN  
A-1

EXTRACT PLAN PREPARED ON 29.5.2025  
BASED ON OUTLINE ZONING PLAN No.  
S/I-LI/11 APPROVED ON 6.1.2015

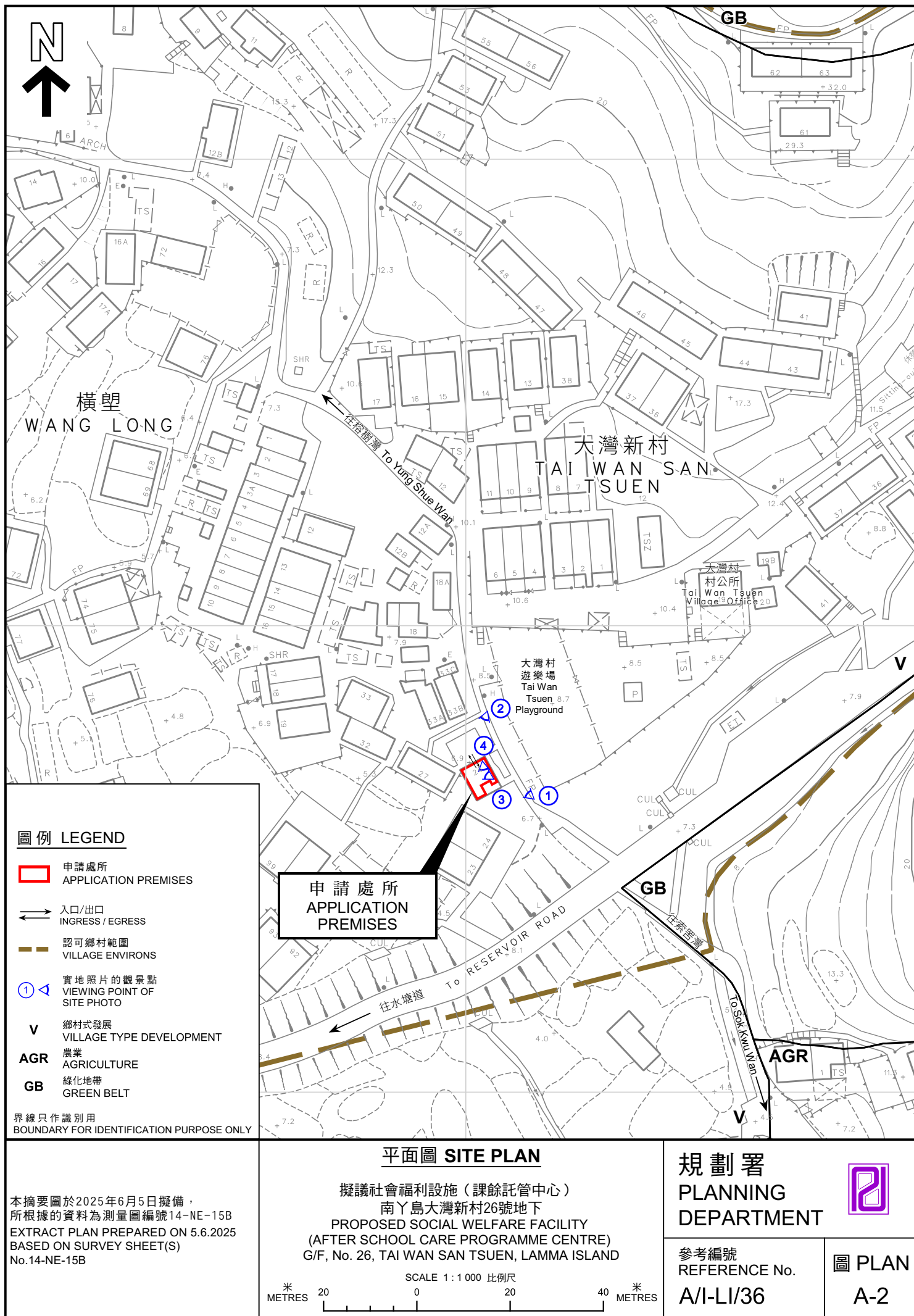





圖例 LEGEND

-  申請處所 APPLICATION PREMISES
-  入口/出口 INGRESS / EGRESS

界線只作識別用  
BOUNDARY FOR IDENTIFICATION PURPOSE ONLY

本摘要圖於2025年6月5日擬備，  
所根據的資料為地政總署於2023年3月7日  
拍得的航攝照片編E200190C  
EXTRACT PLAN PREPARED ON 5.6.2025  
BASED ON AERIAL PHOTO No.E200190C  
TAKEN ON 7.3.2023  
BY LANDS DEPARTMENT

航攝照片 AERIAL PHOTO

擬議社會福利設施（課餘託管中心）  
南丫島大灣新村26號地下  
PROPOSED SOCIAL WELFARE FACILITY  
(AFTER SCHOOL CARE PROGRAMME CENTRE)  
G/F, No. 26, TAI WAN SAN TSUEN, LAMMA ISLAND

規 劃 署  
PLANNING  
DEPARTMENT



參考編號  
REFERENCE No.  
A/I-LI/36

圖 PLAN  
A-3



申請處所

APPLICATION PREMISES

1



申請處所

APPLICATION PREMISES

2



界線只作識別用  
BOUNDARY FOR IDENTIFICATION PURPOSE ONLY

實地照片 SITE PHOTO

擬議社會福利設施（課餘託管中心）  
南丫島大灣新村26號地下

PROPOSED SOCIAL WELFARE FACILITY  
(AFTER SCHOOL CARE PROGRAMME CENTRE)  
G/F, No. 26, TAI WAN SAN TSUEN, LAMMA ISLAND

規 劃 署  
PLANNING  
DEPARTMENT



參考編號  
REFERENCE No.  
A/I-LI/36

圖 PLAN  
A-4a

本圖於2025年6月3日擬備，  
所根據的資料為攝於2025年5月6日的實地照片  
PLAN PREPARED ON 3.6.2025  
BASED ON SITE PHOTOS  
TAKEN ON 6.5.2025



3



4



界線只作識別用  
BOUNDARY FOR IDENTIFICATION PURPOSE ONLY

### 實地照片 SITE PHOTO

擬議社會福利設施（課餘託管中心）  
南丫島大灣新村26號地下

PROPOSED SOCIAL WELFARE FACILITY  
(AFTER SCHOOL CARE PROGRAMME CENTRE)  
G/F, No. 26, TAI WAN SAN TSUEN, LAMMA ISLAND

規 劃 署  
PLANNING  
DEPARTMENT



參考編號  
REFERENCE No.  
A/I-LI/36

圖 PLAN  
A-4b

本圖於2025年6月3日擬備，  
所根據的資料為攝於2025年6月2日的實地照片  
PLAN PREPARED ON 3.6.2025  
BASED ON SITE PHOTOS  
TAKEN ON 2.6.2025