

Project 項目名稱:

Proposed Temporary Open Storage and Warehouse for Storage of Construction Machinery and Construction Materials for a Period of 3 Years at Lot 1560 (Part) in D.D. 107, Kam Tin, Yuen Long, New Territories

Drawing Title 圖目:

Proposed Layout Plan

Drawing No. 圖號:

Figure 3

Remarks 備註:

Scale 比例:

~~1:1000~~

(摘錄自申請人於 18. 7. 2025 呈交的進一步資料)
(Extract from Applicant's Further
Information Submitted on 18.7.2025)

參考編號
REFERENCE No.
AYL-KTN/1130

繪圖
DRAWING
A - 1

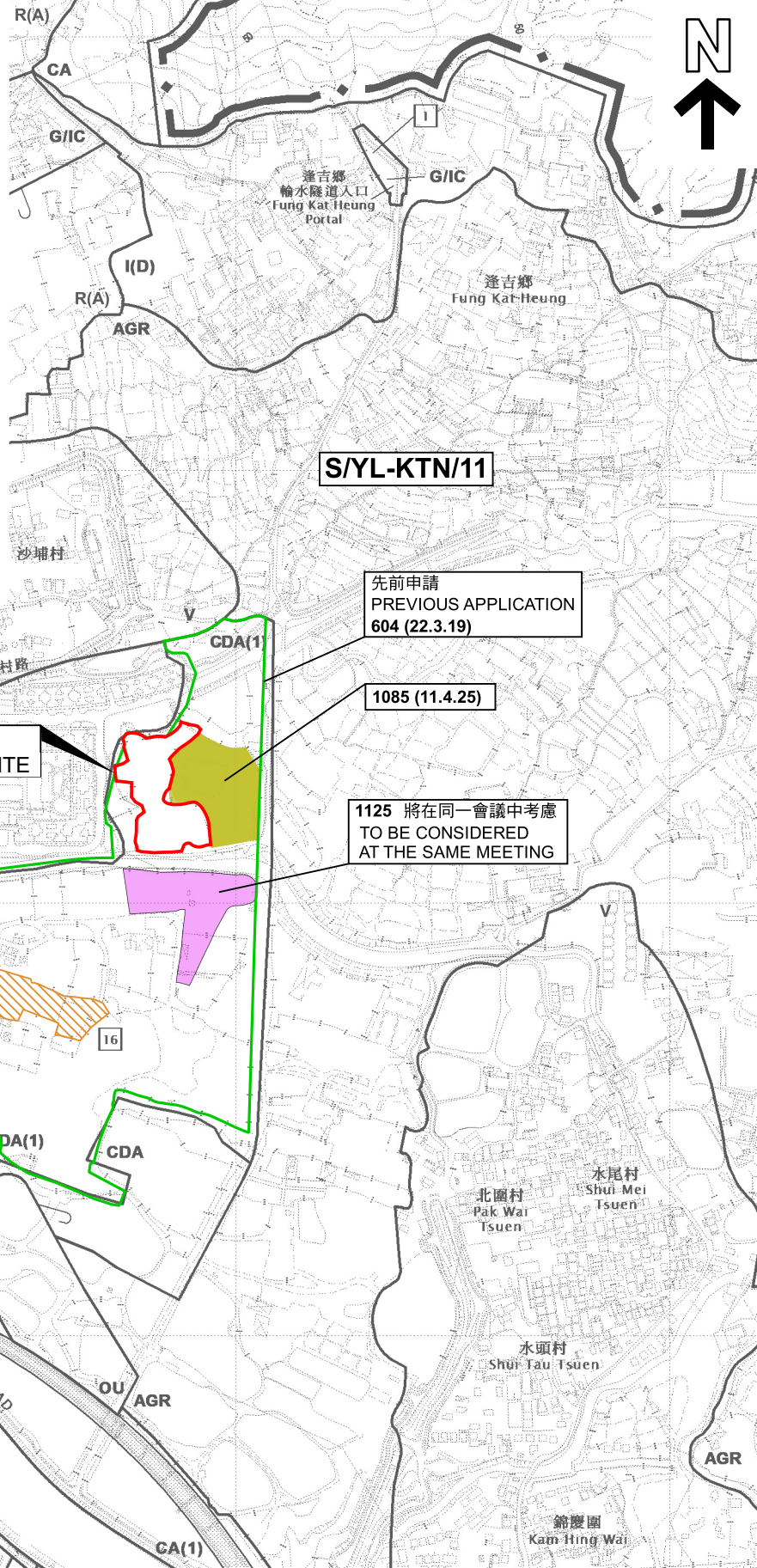

位置圖 LOCATION PLAN

本摘要圖於2025年7月14日擬備，
所根據的資料為於2023年12月5日
核准的分區計劃大綱圖編號 S/YL-KTN/11
EXTRACT PLAN PREPARED ON 14.7.2025
BASED ON OUTLINE ZONING PLAN No.
S/YL-KTN/11 APPROVED ON 5.12.2023

擬議臨時貨倉及露天存放建築機械和材料(為期3年)
新界元朗錦田丈量約份第107約地段第1560號(部分)
PROPOSED TEMPORARY WAREHOUSE AND
OPEN STORAGE OF CONSTRUCTION MACHINERY
AND MATERIALS FOR A PERIOD OF 3 YEARS
LOT 1560 (PART) IN D.D. 107, KAM TIN,
YUEN LONG, NEW TERRITORIES

SCALE 1 : 7 500 比例尺

米 100 0 100 200 300 米
METRES METRES

規劃署
PLANNING
DEPARTMENT



參考編號
REFERENCE No.
A/YL-KTN/1130

PLAN
A-1

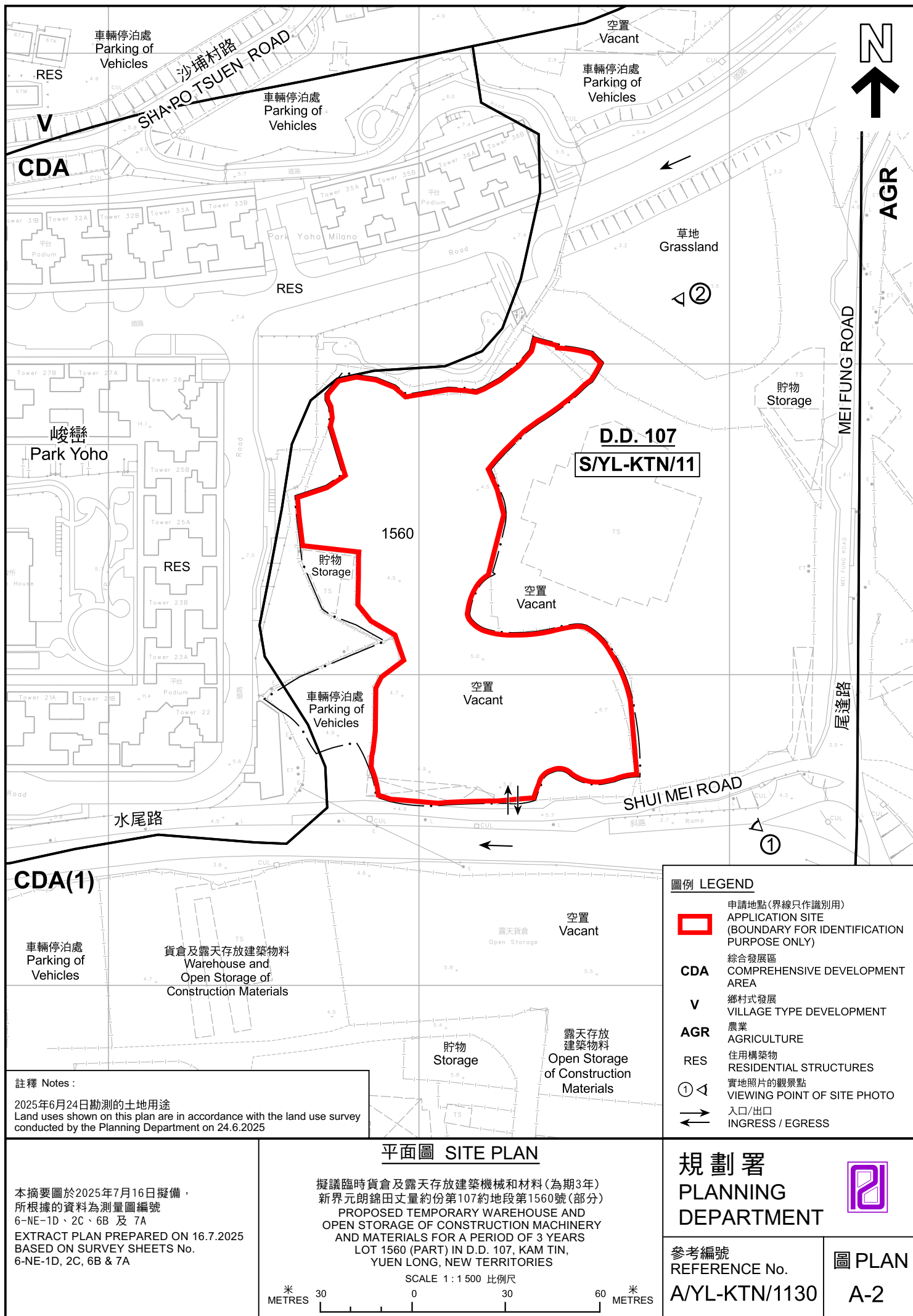

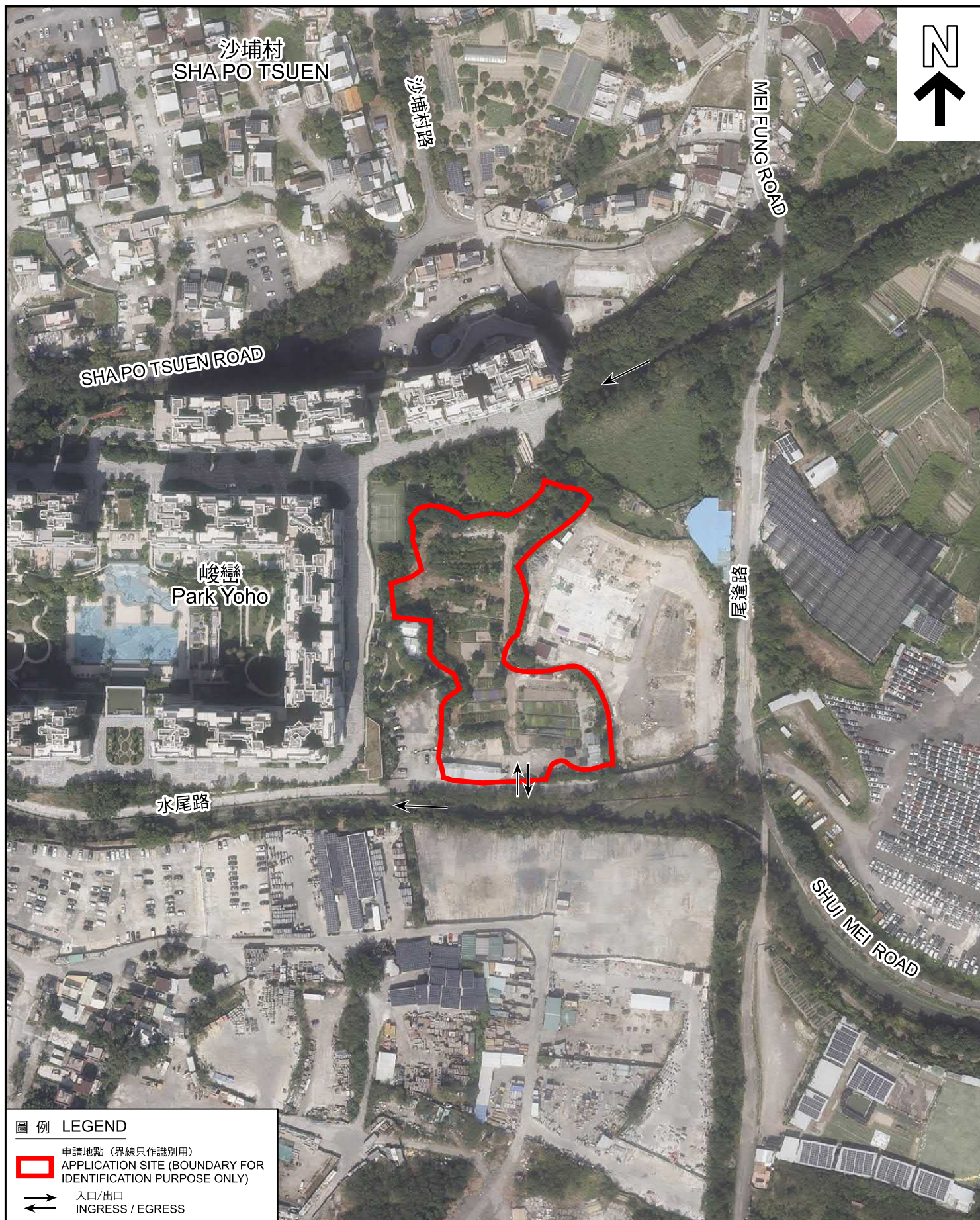

圖例 LEGEND

-  申請地點 (界線只作識別用)
APPLICATION SITE (BOUNDARY FOR IDENTIFICATION PURPOSE ONLY)
-  入口/出口
INGRESS / EGRESS

航攝照片 AERIAL PHOTO

本摘要圖於2025年7月4日擬備，
所根據的資料為地政總署於2024年10月24日
拍得的航攝照片編號 E237407C
EXTRACT PLAN PREPARED ON 4.7.2025
BASED ON AERIAL PHOTO No.
E237407C TAKEN ON 24.10.2024
BY LANDS DEPARTMENT

擬議臨時貨倉及露天存放建築機械和材料(為期3年)
新界元朗錦田丈量約份第107約地段第1560號(部分)
PROPOSED TEMPORARY WAREHOUSE AND
OPEN STORAGE OF CONSTRUCTION MACHINERY
AND MATERIALS FOR A PERIOD OF 3 YEARS
LOT 1560 (PART) IN D.D. 107, KAM TIN,
YUEN LONG, NEW TERRITORIES

規劃署
PLANNING
DEPARTMENT



參考編號
REFERENCE No.
A/YL-KTN/1130

圖 PLAN
A-3

1



2



申請地點界線只作識別用 APPLICATION SITE BOUNDARY FOR IDENTIFICATION PURPOSE ONLY

實地照片 SITE PHOTOS

本圖於2025年7月11日擬備，所根據的資料為攝於2025年6月24日的實地照片
PLAN PREPARED ON 11.7.2025
BASED ON SITE PHOTOS
TAKEN ON 24.6.2025

擬議臨時貨倉及露天存放建築機械和材料(為期3年)
新界元朗錦田丈量約份第107約地段第1560號(部分)
PROPOSED TEMPORARY WAREHOUSE AND
OPEN STORAGE OF CONSTRUCTION MACHINERY
AND MATERIALS FOR A PERIOD OF 3 YEARS
LOT 1560 (PART) IN D.D. 107, KAM TIN,
YUEN LONG, NEW TERRITORIES

規劃署
PLANNING
DEPARTMENT



參考編號
REFERENCE No.
A/YL-KTN/1130

圖 PLAN
A-4