

圖目： 佈局圖

圖號： 2

圖則： S/YL-SK/9

申請地點： DD112LOT440

申請用途： 擬議臨時貨倉  
（危險品除外）及相關的填  
土工程（為期三年）



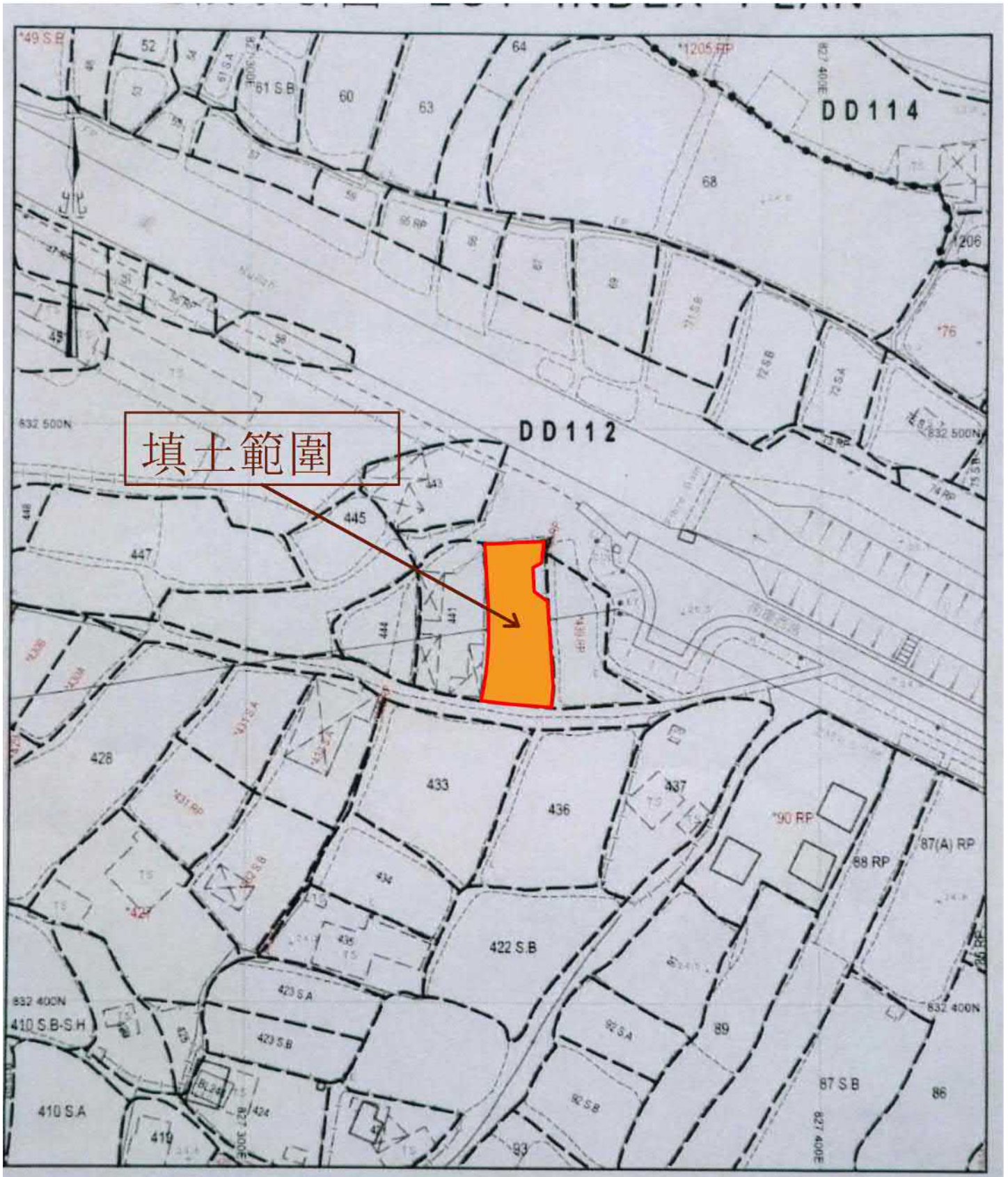

填土範圍

(摘錄自申請人於17. 7. 2025呈交的進一步資料)  
 (Extract from Applicant's Further  
 Information Submitted on 17.7.2025)

參考編號 REFERENCE No. A/YL-SK/413	繪圖 DRAWING A - 2
--------------------------------------	------------------------



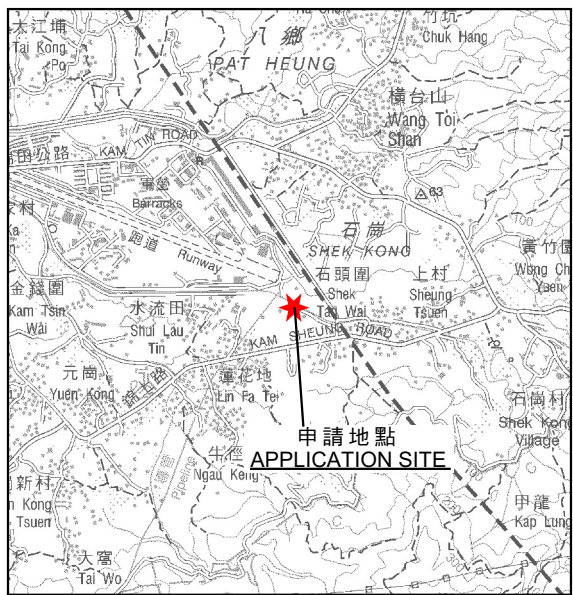
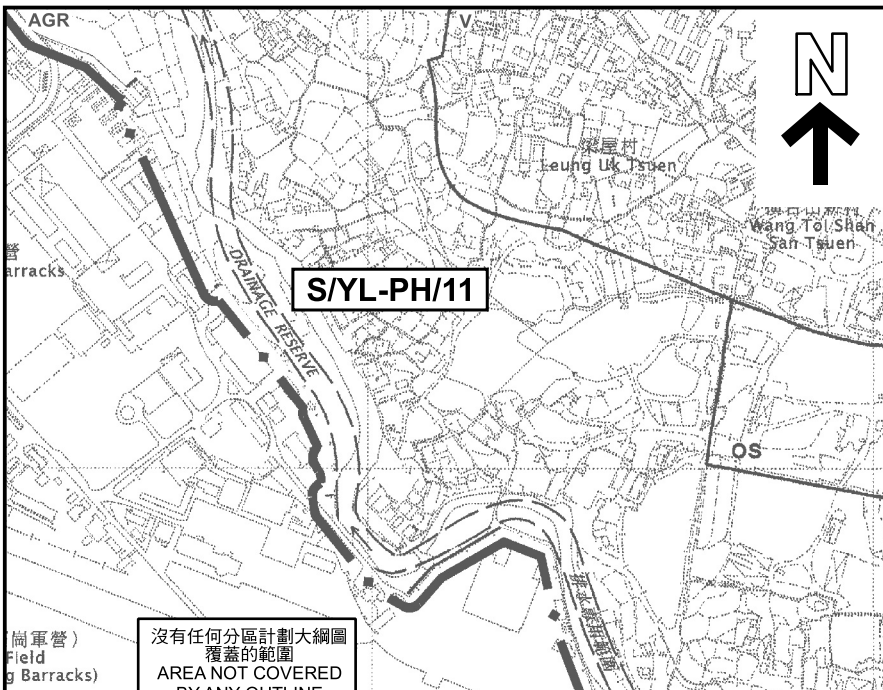

**要覽圖 KEY PLAN**  
SCALE 1:50 000 比例尺

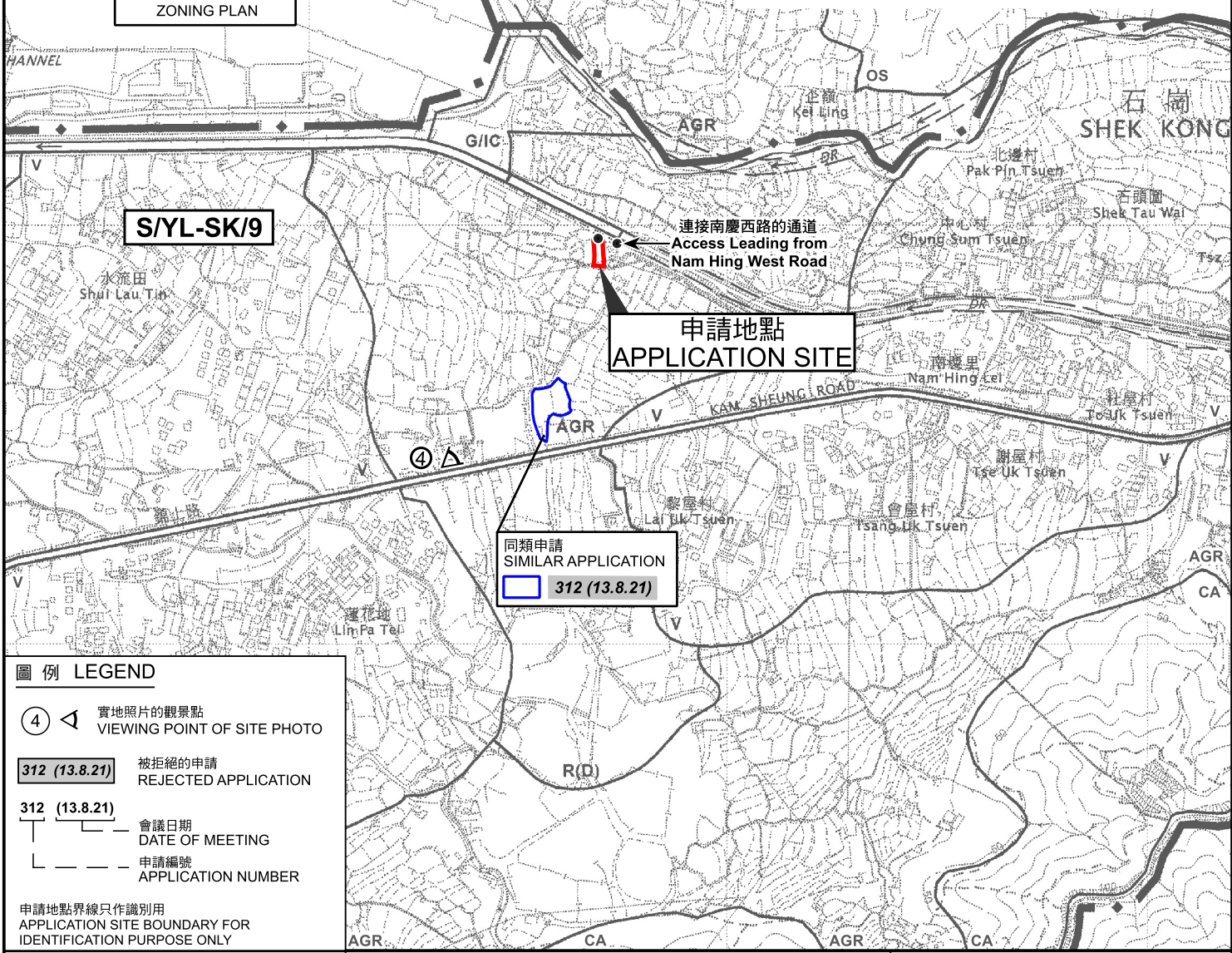

**圖例 LEGEND**

	實地照片的觀景點 VIEWING POINT OF SITE PHOTO
	被拒絕的申請 REJECTED APPLICATION
	會議日期 DATE OF MEETING
	申請編號 APPLICATION NUMBER

申請地點界線只作識別用  
APPLICATION SITE BOUNDARY FOR IDENTIFICATION PURPOSE ONLY

**位置圖 LOCATION PLAN**

擬議臨時貨倉（危險品倉庫除外）及相關的填土工程（為期3年）  
 新界元朗石崗丈量約份第112約地段第440號  
 PROPOSED TEMPORARY WAREHOUSE  
 (EXCLUDING DANGEROUS GOODS GODOWN) AND  
 ASSOCIATED FILLING OF LAND FOR A PERIOD OF 3 YEARS  
 LOT 440 IN D.D.112, SHEK KONG, YUEN LONG, NEW TERRITORIES

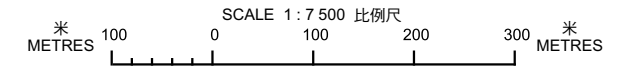

**規劃署  
PLANNING  
DEPARTMENT**



參考編號  
REFERENCE No.  
**A/YL-SK/413**

圖 PLAN  
**A-1**

本摘要圖於2025年8月25日擬備，  
 所根據的資料為於2006年10月17日  
 核准的分區計劃大綱圖編號 S/YL-SK/9  
 EXTRACT PLAN PREPARED ON 25.8.2025  
 BASED ON OUTLINE ZONING PLAN No.  
 S/YL-SK/9 APPROVED ON 17.10.2006



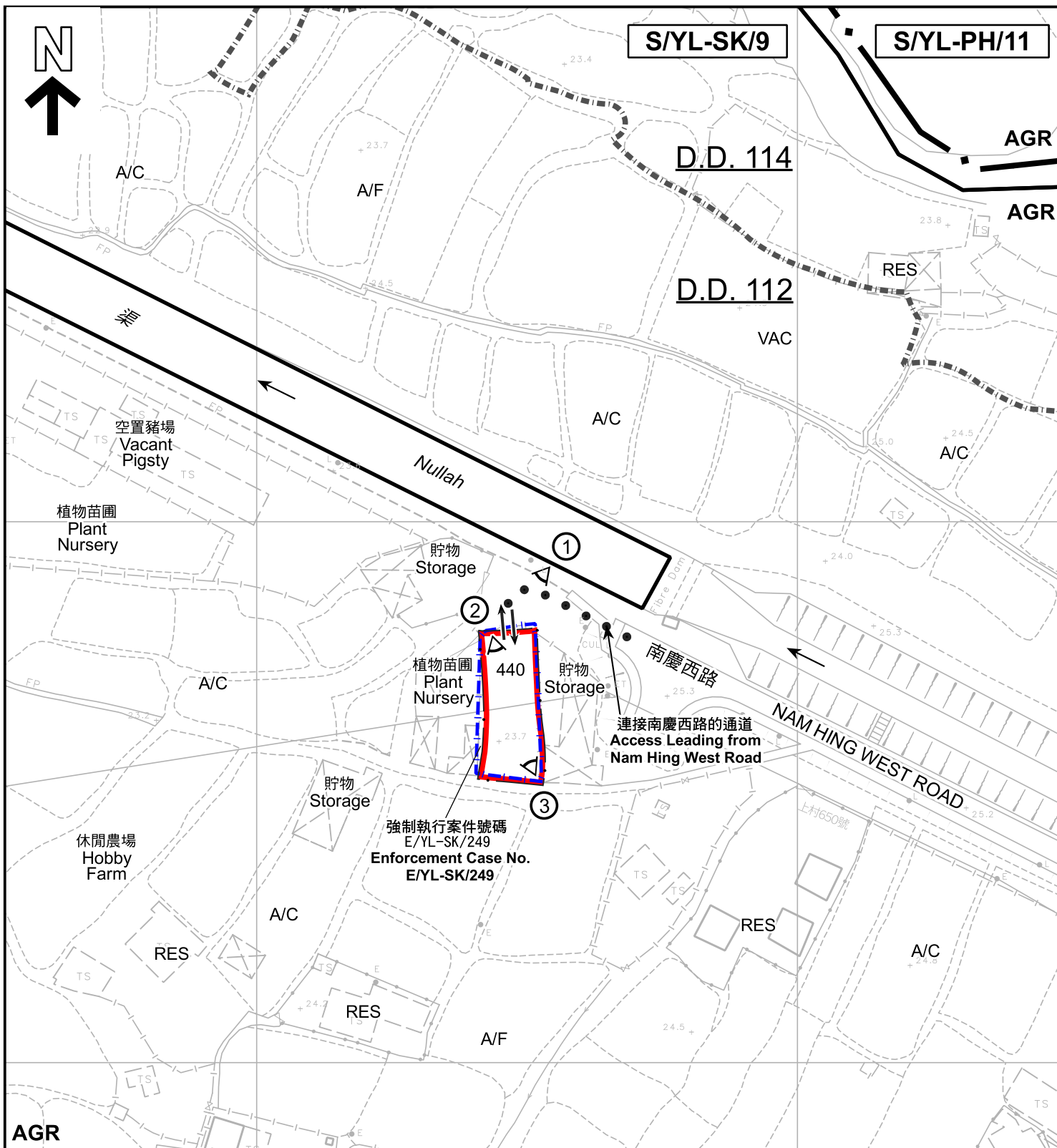

<b>圖例 LEGEND</b>		① ◁ 實地照片的觀景點 VIEWING POINT OF SITE PHOTO
申請地點 (界線只作識別用) APPLICATION SITE (BOUNDARY FOR IDENTIFICATION PURPOSE ONLY)	A/F 休耕農地 FALLOW AGRICULTURAL LAND	↔ 入口/出口 INGRESS / EGRESS
<b>AGR</b> 農業 AGRICULTURE	RES 住用構築物 RESIDENTIAL STRUCTURES	<b>註釋 Note:</b> 2025年5月8日勘測的土地用途 Land uses shown on this plan are in accordance with the land use survey conducted by the Planning Department on 8.5.2025
A/C 常耕農地 CULTIVATED AGRICULTURAL LAND	VAC 空置 VACANT	

本摘要圖於2025年8月28日擬備， 所根據的資料為測量圖編號G-NE-14C及19A EXTRACT PLAN PREPARED ON 28.8.2025 BASED ON SURVEY SHEETS No. 6-NE-14C & 19A	<b>平面圖 SITE PLAN</b> 擬議臨時貨倉 (危險品倉庫除外) 及相關的填土工程 (為期3年) 新界元朗石崗丈量約份第112約地段第440號 PROPOSED TEMPORARY WAREHOUSE (EXCLUDING DANGEROUS GOODS GODOWN) AND ASSOCIATED FILLING OF LAND FOR A PERIOD OF 3 YEARS LOT 440 IN D.D.112, SHEK KONG, YUEN LONG, NEW TERRITORIES	<b>規劃署</b> <b>PLANNING</b> <b>DEPARTMENT</b>
	SCALE 1:1 000 比例尺 	參考編號 REFERENCE No. <b>A/YL-SK/413</b>



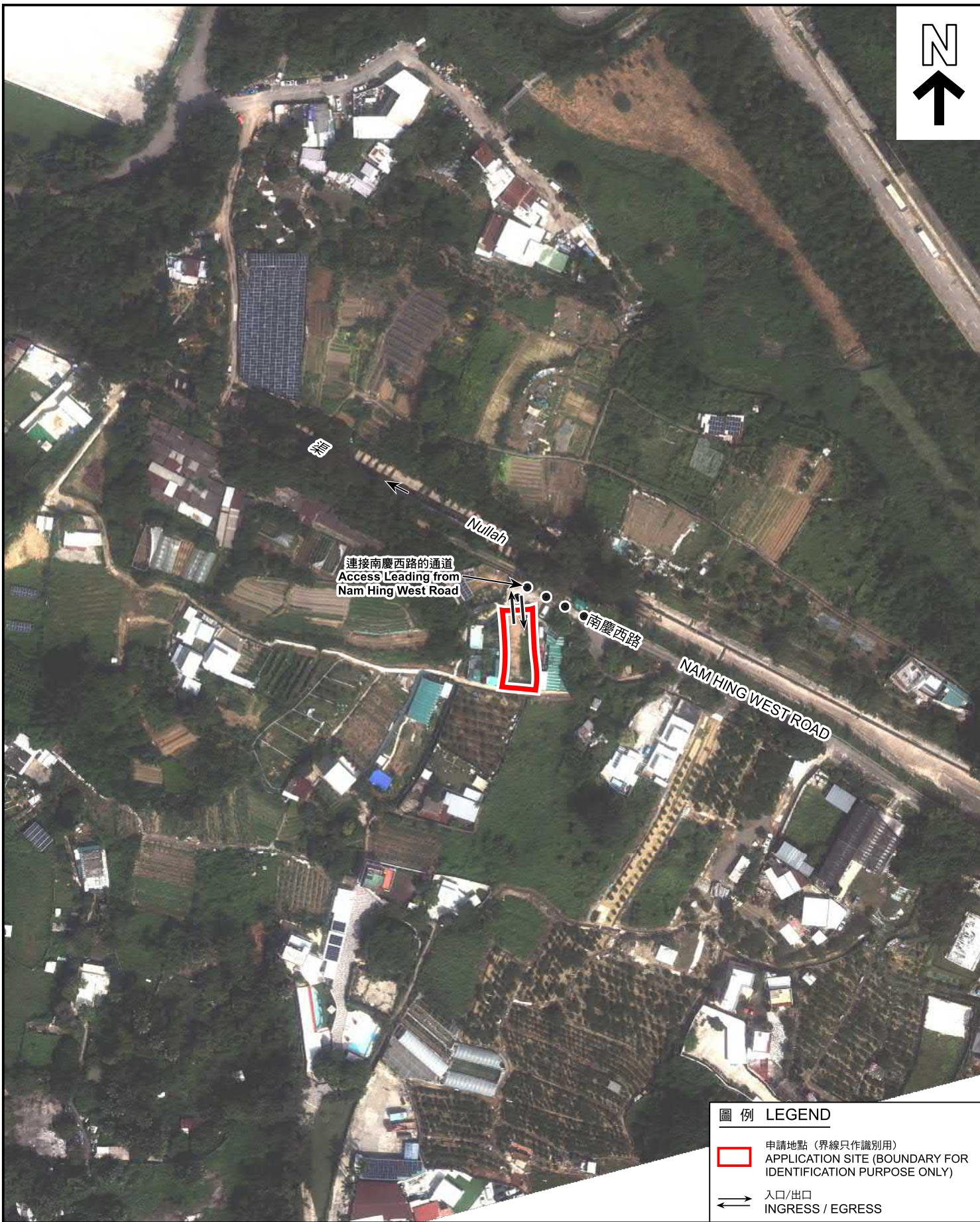

圖例 LEGEND

-  申請地點 (界線只作識別用)  
APPLICATION SITE (BOUNDARY FOR IDENTIFICATION PURPOSE ONLY)
-  入口/出口  
INGRESS / EGRESS

航攝照片 AERIAL PHOTO

本摘要圖於2025年8月22日擬備，所根據的資料為地政總署於2023年10月5日拍得的航攝照片編號 E209494C

EXTRACT PLAN PREPARED ON 22.8.2025  
BASED ON AERIAL PHOTO No. E209494C  
TAKEN ON 5.10.2023  
BY LANDS DEPARTMENT

擬議臨時貨倉 (危險品倉庫除外) 及相關的填土工程 (為期3年)  
新界元朗石崗丈量約份第112約地段第440號  
PROPOSED TEMPORARY WAREHOUSE  
(EXCLUDING DANGEROUS GOODS GODOWN) AND  
ASSOCIATED FILLING OF LAND FOR A PERIOD OF 3 YEARS  
LOT 440 IN D.D.112, SHEK KONG, YUEN LONG, NEW TERRITORIES

規劃署  
PLANNING  
DEPARTMENT



參考編號  
REFERENCE No.  
A/YL-SK/413

圖 PLAN  
A-3





申請地點界線只作識別用  
APPLICATION SITE BOUNDARY FOR IDENTIFICATION PURPOSE ONLY

本圖於2025年8月22日擬備，  
所根據的資料為攝於  
2025年4月15日的實地照片  
PLAN PREPARED ON 22.8.2025  
BASED ON SITE PHOTOS  
TAKEN ON 15.4.2025

**實地照片 SITE PHOTOS**  
擬議臨時貨倉（危險品倉庫除外）及相關的填土工程（為期3年）  
新界元朗石崗丈量約份第112約地段第440號  
PROPOSED TEMPORARY WAREHOUSE  
(EXCLUDING DANGEROUS GOODS GODOWN) AND  
ASSOCIATED FILLING OF LAND FOR A PERIOD OF 3 YEARS  
LOT 440 IN D.D.112, SHEK KONG, YUEN LONG, NEW TERRITORIES

**規劃署  
PLANNING  
DEPARTMENT**



參考編號  
REFERENCE No.  
A/YL-SK/413

圖 PLAN  
A-4a



4



申請地點界線只作識別用  
APPLICATION SITE BOUNDARY FOR IDENTIFICATION PURPOSE ONLY

**實地照片 SITE PHOTO**

擬議臨時貨倉（危險品倉庫除外）及相關的填土工程（為期3年）  
新界元朗石崗丈量約份第112約地段第440號  
PROPOSED TEMPORARY WAREHOUSE  
(EXCLUDING DANGEROUS GOODS GODOWN) AND  
ASSOCIATED FILLING OF LAND FOR A PERIOD OF 3 YEARS  
LOT 440 IN D.D.112, SHEK KONG, YUEN LONG, NEW TERRITORIES

**規 劃 署**  
**PLANNING**  
**DEPARTMENT**



參考編號  
REFERENCE No.  
**A/YL-SK/413**

圖 PLAN  
**A-4b**

本圖於2025年8月22日擬備，  
所根據的資料為攝於  
2025年4月17日的實地照片  
PLAN PREPARED ON 22.8.2025  
BASED ON SITE PHOTO  
TAKEN ON 17.4.2025