要覽圖 KEY PLAN

SCALE 1 : 50 000 比例尺

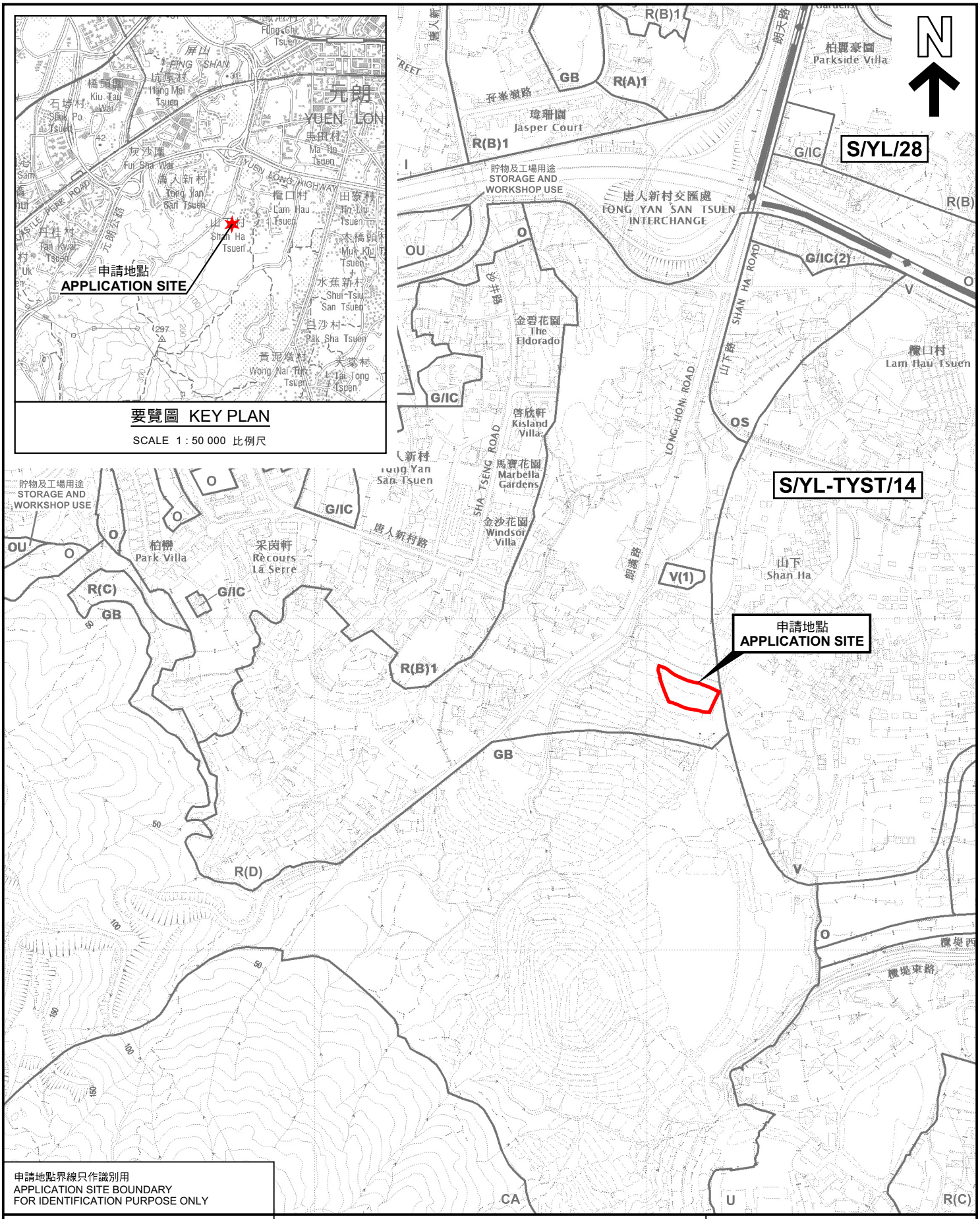

申請地點界線只作識別用
APPLICATION SITE BOUNDARY
FOR IDENTIFICATION PURPOSE ONLY

本摘要圖於2025年9月1日擬備，
所根據的資料為於2021年8月10日
核准的分區計劃大綱圖編號 S/YL-TYST/14
EXTRACT PLAN PREPARED ON 1.9.2025
BASED ON OUTLINE ZONING PLAN No.
S/YL-TYST/14 APPROVED ON 10.8.2021

位置圖 LOCATION PLAN

擬議臨時露天存放建築機械及物料、汽車修理工場及
可循環再造物料回收中心(廢紙)連附屬設施(為期3年)
元朗唐人新村丈量約份第121約地段第929號、第930號餘段(部分)及第932號(部分)
PROPOSED TEMPORARY OPEN STORAGE OF CONSTRUCTION MACHINERY AND
MATERIALS, VEHICLE REPAIR WORKSHOP AND
RECYCLABLE COLLECTION CENTRE (WASTE PAPER)
WITH ANCILLARY FACILITIES FOR A PERIOD OF 3 YEARS
LOTS 929, 930 RP (PART) AND 932 (PART) IN D.D. 121,
TONG YAN SAN TSUEN, YUEN LONG
SCALE 1 : 7 500 比例尺

米 METRES 100 0 100 200 300 米 METRES

規 劃 署
PLANNING DEPARTMENT

參考編號
REFERENCE No.
A/YL-TYST/1325

圖 PLAN
A-1