

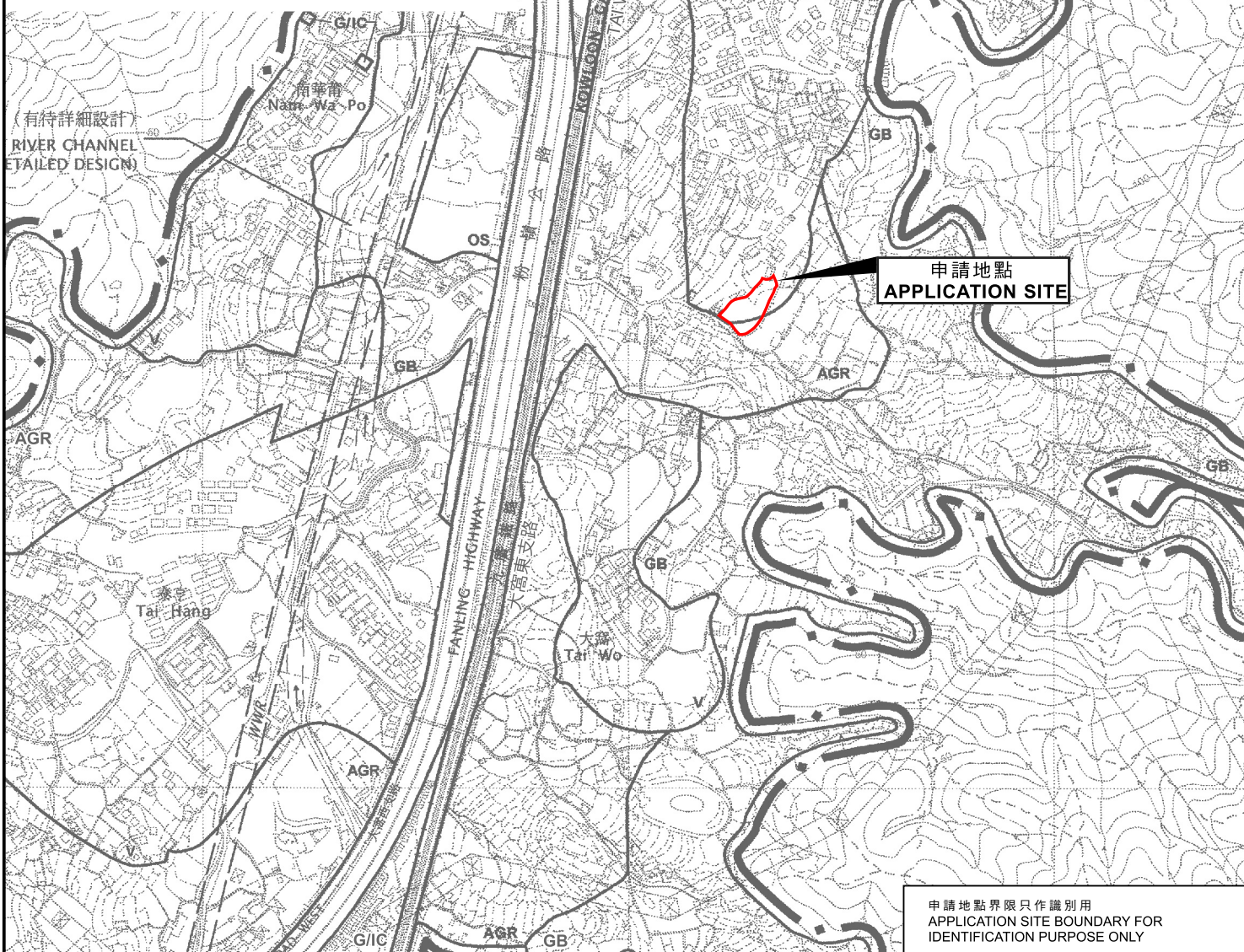

要覽圖 KEY PLAN

SCALE 1 : 50 000 比例尺



申請地點 APPLICATION SITE

申請地點界限只作識別用
APPLICATION SITE BOUNDARY FOR
IDENTIFICATION PURPOSE ONLY

位置圖 LOCATION PLAN

本摘要圖於2025年9月10日擬備，
所根據的資料為於2006年10月17日
核准的分區計劃大綱圖編號S/NE-KLH/11
EXTRACT PLAN PREPARED ON 10.9.2025
BASED ON OUTLINE ZONING PLAN
No. S/NE-KLH/11 APPROVED ON 17.10.2006

擬議臨時公眾停車場（貨櫃車除外）及相關填土工程（為期3年）
新界大埔元嶺丈量約份第9約多個地段
PROPOSED TEMPORARY PUBLIC VEHICLE PARK
(EXCLUDING CONTAINER VEHICLE) AND ASSOCIATED FILLING OF LAND
FOR A PERIOD OF 3 YEARS
VARIOUS LOTS IN D.D. 9, YUEN LENG, TAI PO, NEW TERRITORIES

米 100 0 100 200 300 米
METRES SCALE 1 : 7 500 比例尺



規劃署
Planning Department

參考編號
REFERENCE No.
A/NE-KLH/658

圖 PLAN
A-1