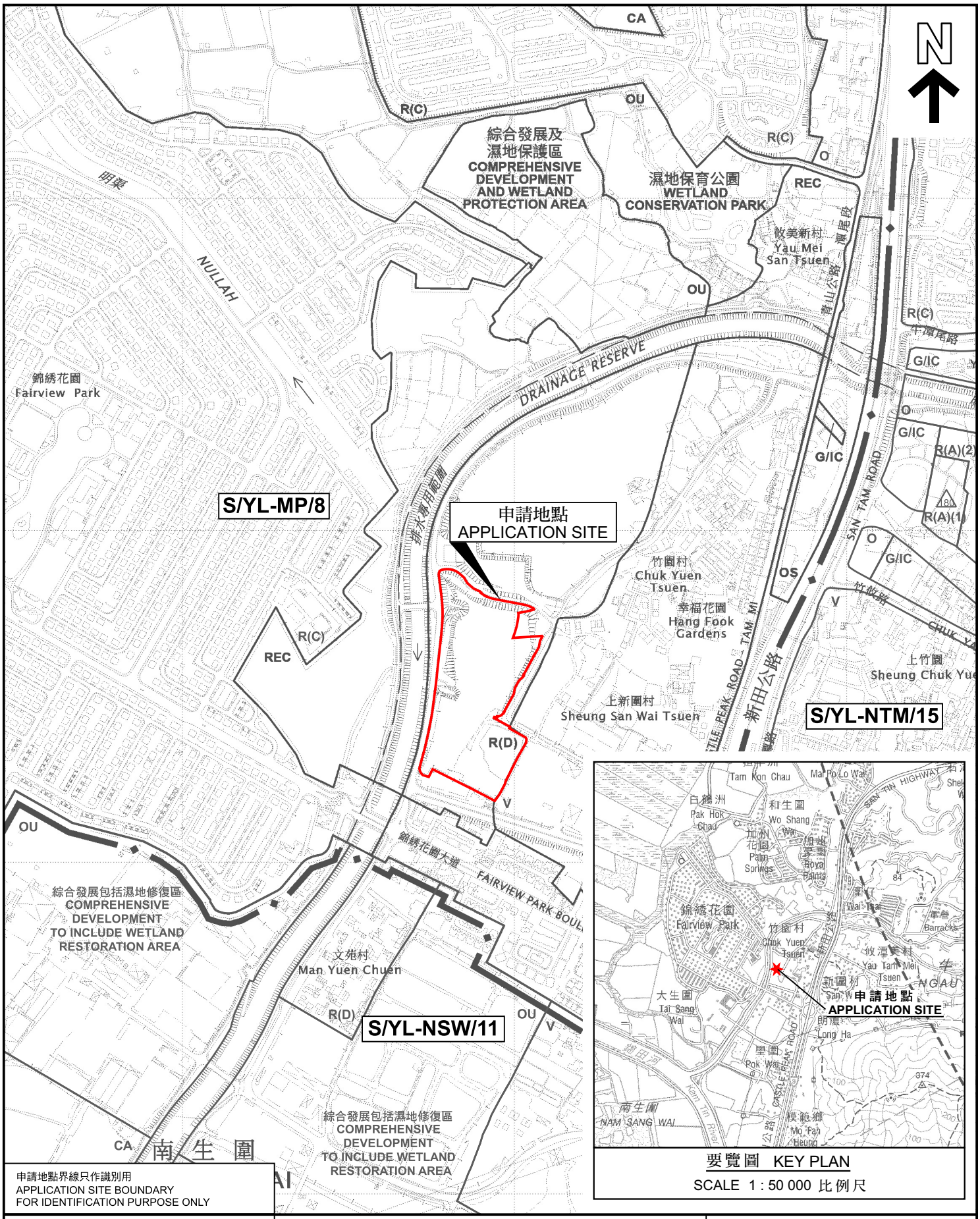

申請地點界線只作識別用
APPLICATION SITE BOUNDARY
FOR IDENTIFICATION PURPOSE ONLY

要覽圖 KEY PLAN

SCALE 1 : 50 000 比例尺

本摘要圖於2025年11月11日擬備，
所根據的資料為於2024年9月17日
核准的分區計劃大綱圖編號 S/YL-MP/8

EXTRACT PLAN PREPARED ON 11.11.2025
BASED ON OUTLINE ZONING PLAN No.
S/YL-MP/8 APPROVED ON 17.9.2024

位置圖 LOCATION PLAN

把申請地點由「住宅(丁類)」地帶改劃為「住宅(丙類) 2」地帶
並修訂適用於申請地點土地用途地帶的《註釋》
元朗米埔丈量約份第 １０４ 約地段 第 ４８２２ 號和毗連政府土地
TO REZONE THE APPLICATION SITE FROM "RESIDENTIAL (GROUP D)"
TO "RESIDENTIAL (GROUP C) 2" AND AMEND THE NOTES
OF THE ZONE APPLICABLE TO THE SITE
LOT 4822 IN D.D. 104 AND ADJOINING GOVERNMENT LAND,
MAI PO, YUEN LONG

SCALE 1 : 7 500 比例尺

米 METRES 100 0 100 200 300 米 METRES

規劃署
Planning Department

參考編號
REFERENCE No.
Y/YL-MP/11

圖 PLAN
Z-1