

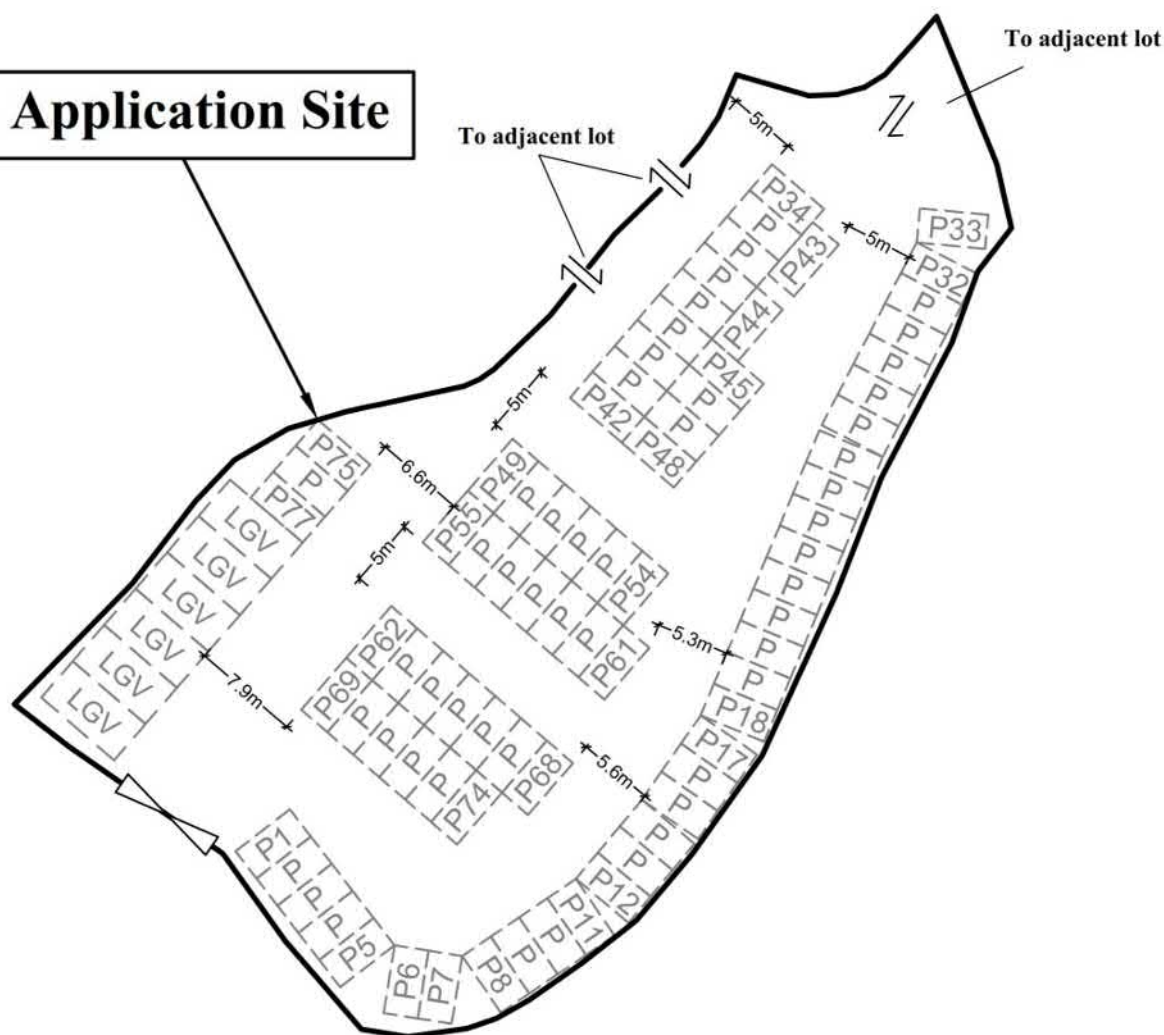





Application Site



Legend

-  Vehicular Ingress / Egress
-  Parking space for light goods vehicle
(7m (L) x 3.5m (W))
-  Parking space for private cars
(5m (L) x 2.5m (W))

	Layout Plan	Goldrich Planners & Surveyors Ltd.
August 2025	Lots 756 S.A - 756 S.P and 756 RP in D.D. 9	Plan 3a (P 25046)

參考編號
REFERENCE No. A/NE-KLH/658

繪圖 DRAWING A-1

(來源：申請人建議書)
(SOURCE: APPLICANT'S SUBMISSION PLAN)

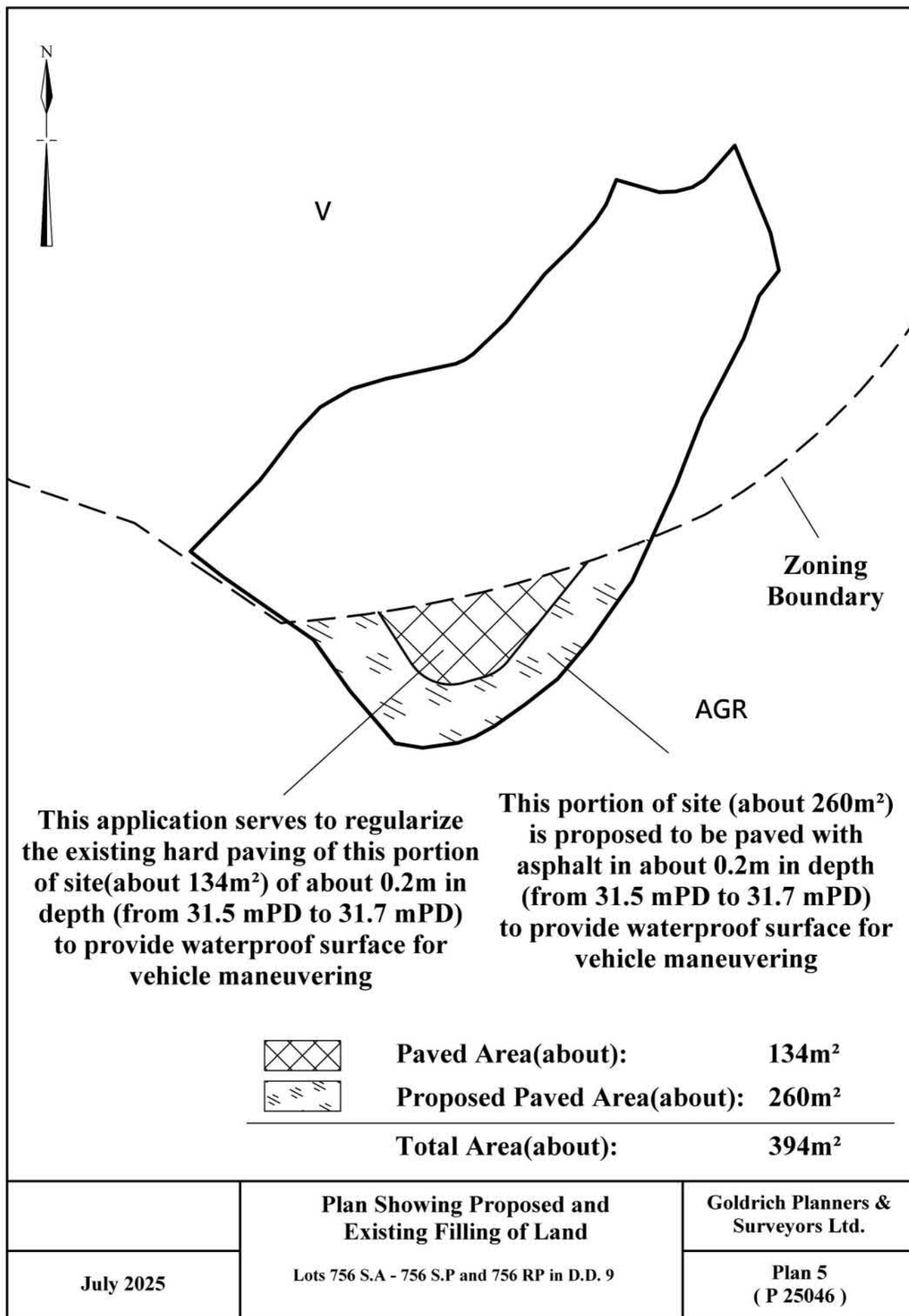



要覽圖 KEY PLAN

SCALE 1 : 50 000 比例尺

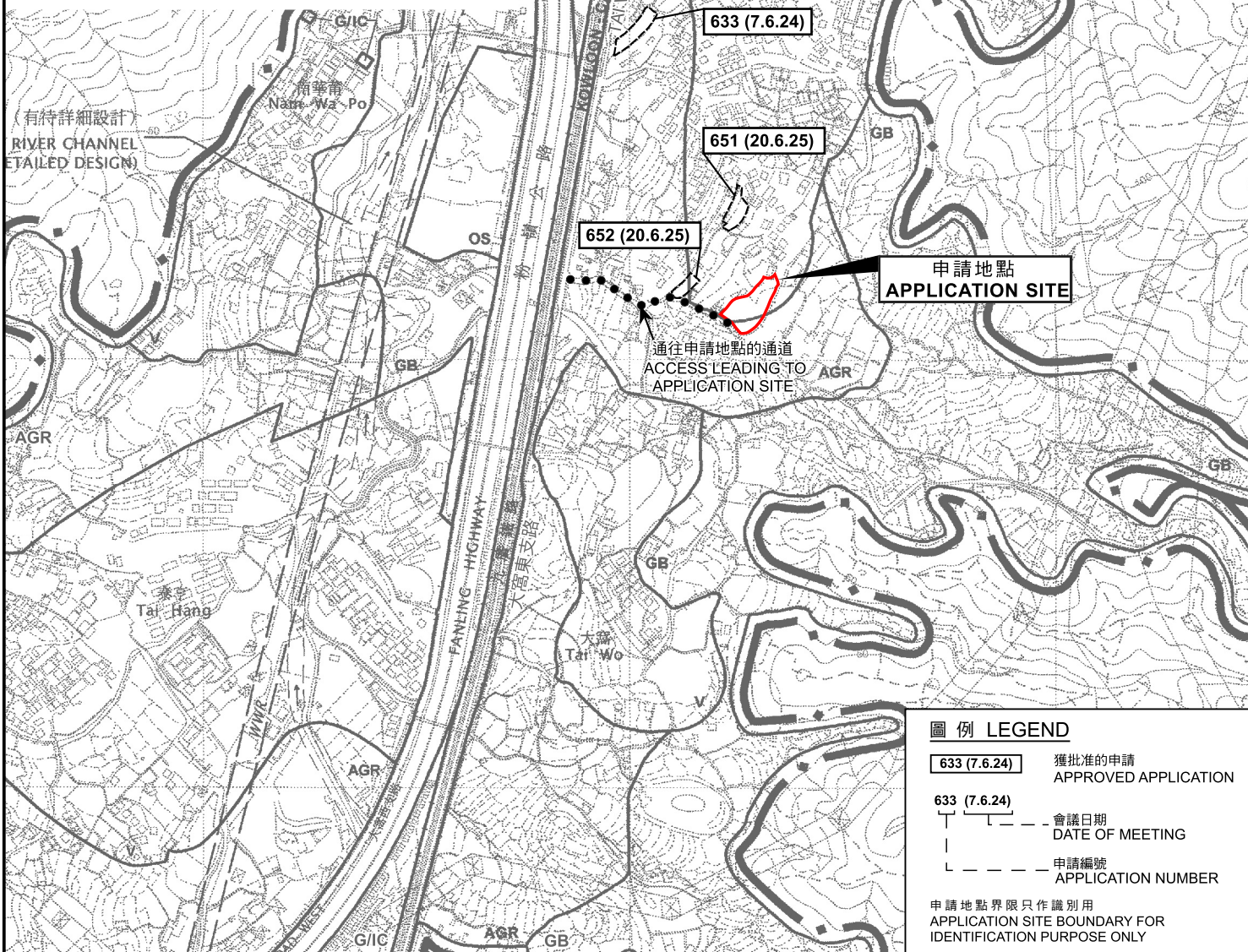

圖例 LEGEND

- 633 (7.6.24) 獲批准的申請
APPROVED APPLICATION
- 633 (7.6.24) 會議日期
DATE OF MEETING
- 633 (7.6.24) 申請編號
APPLICATION NUMBER

申請地點界限只作識別用
APPLICATION SITE BOUNDARY FOR
IDENTIFICATION PURPOSE ONLY

位置圖 LOCATION PLAN

本摘要圖於2025年11月12日擬備，
所根據的資料為於2006年10月17日
核准的分區計劃大綱圖編號S/NE-KLH/11
EXTRACT PLAN PREPARED ON 12.11.2025
BASED ON OUTLINE ZONING PLAN
No. S/NE-KLH/11 APPROVED ON 17.10.2006

擬議臨時公眾停車場（貨櫃車除外）及相關填土工程（為期3年）
新界大埔元嶺丈量約份第9約多個地段
PROPOSED TEMPORARY PUBLIC VEHICLE PARK
(EXCLUDING CONTAINER VEHICLE) AND ASSOCIATED FILLING OF LAND
FOR A PERIOD OF 3 YEARS
VARIOUS LOTS IN D.D. 9, YUEN LENG, TAI PO, NEW TERRITORIES

米 100 0 100 200 300 米
METRES SCALE 1 : 7 500 比例尺



規劃署
Planning Department

參考編號
REFERENCE No.
A/NE-KLH/658

圖 PLAN
A-1

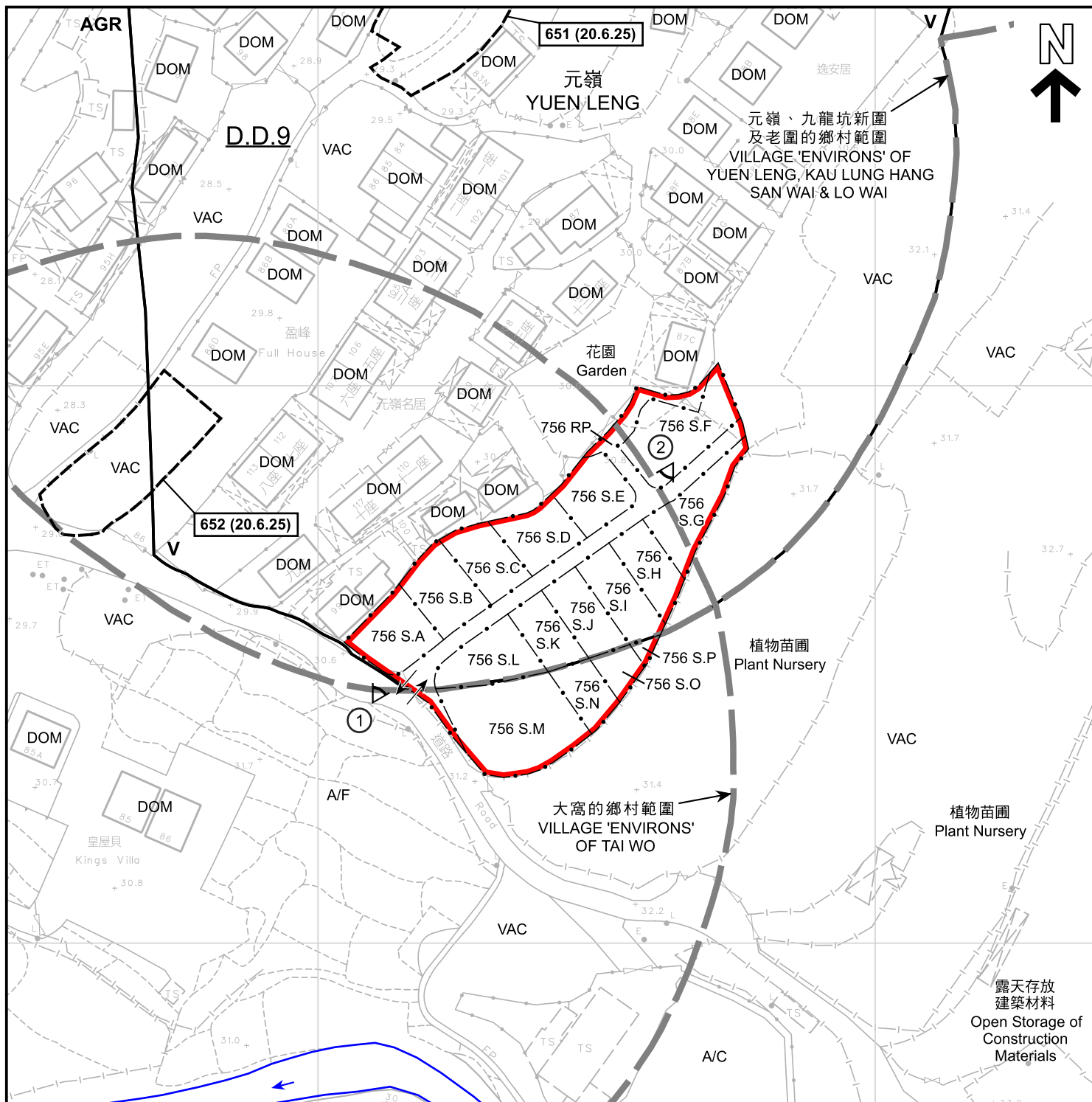

圖例 LEGEND

- 申請地點 (界線只作識別用)
APPLICATION SITE
(BOUNDARY FOR IDENTIFICATION
PURPOSE ONLY)
- V 鄉村式發展
VILLAGE TYPE DEVELOPMENT
- AGR 農業
AGRICULTURE
- GB 綠化地帶
GREEN BELT
- 具重要生態價值河溪
ECOLOGICALLY IMPORTANT
STREAM

- A/C 常耕農地
ACTIVE AGRICULTURAL LAND
- A/F 休耕農地
FALLOW AGRICULTURAL LAND
- DOM 住用構築物
DOMESTIC STRUCTURE
- M/U 荒地
UNUSED LAND
- VAC 空置
VACANT
- 入口/出口
INGRESS / EGRESS
- ① 實地照片的觀景點
VIEWING POINT OF SITE PHOTO

- 651 (20.6.25) 獲批准的申請
APPROVED APPLICATION
- 651 (20.6.25) 會議日期
DATE OF MEETING
- 申請編號
APPLICATION NUMBER

圖面顯示範圍 (包括申請地點) 位於集水區內
Area shown in Plan (including the Application Site)
is within Water Gathering Grounds

註釋 Notes:

2025年11月28日勘測的土地用途
Land uses shown on this plan are in accordance with the land use survey
conducted by the Planning Department on 28.11.2025

平面圖 SITE PLAN

擬議臨時公眾停車場 (貨櫃車除外) 及相關填土工程 (為期3年)
新界大埔元嶺丈量約份第9約多個地段
PROPOSED TEMPORARY PUBLIC VEHICLE PARK
(EXCLUDING CONTAINER VEHICLE) AND ASSOCIATED FILLING OF LAND
FOR A PERIOD OF 3 YEARS
VARIOUS LOTS IN D.D. 9, YUEN LENG, TAI PO, NEW TERRITORIES

米 20 0 20 40 米
METRES SCALE 1 : 1 000 比例尺



規劃署
Planning Department

參考編號
REFERENCE No.
A/NE-KLH/658

圖 PLAN
A-2

本摘要圖於2025年11月28日擬備，
所根據的資料為測量圖編號
3-SW-23B
EXTRACT PLAN PREPARED ON 28.11.2025
BASED ON SURVEY SHEET No.
3-SW-23B

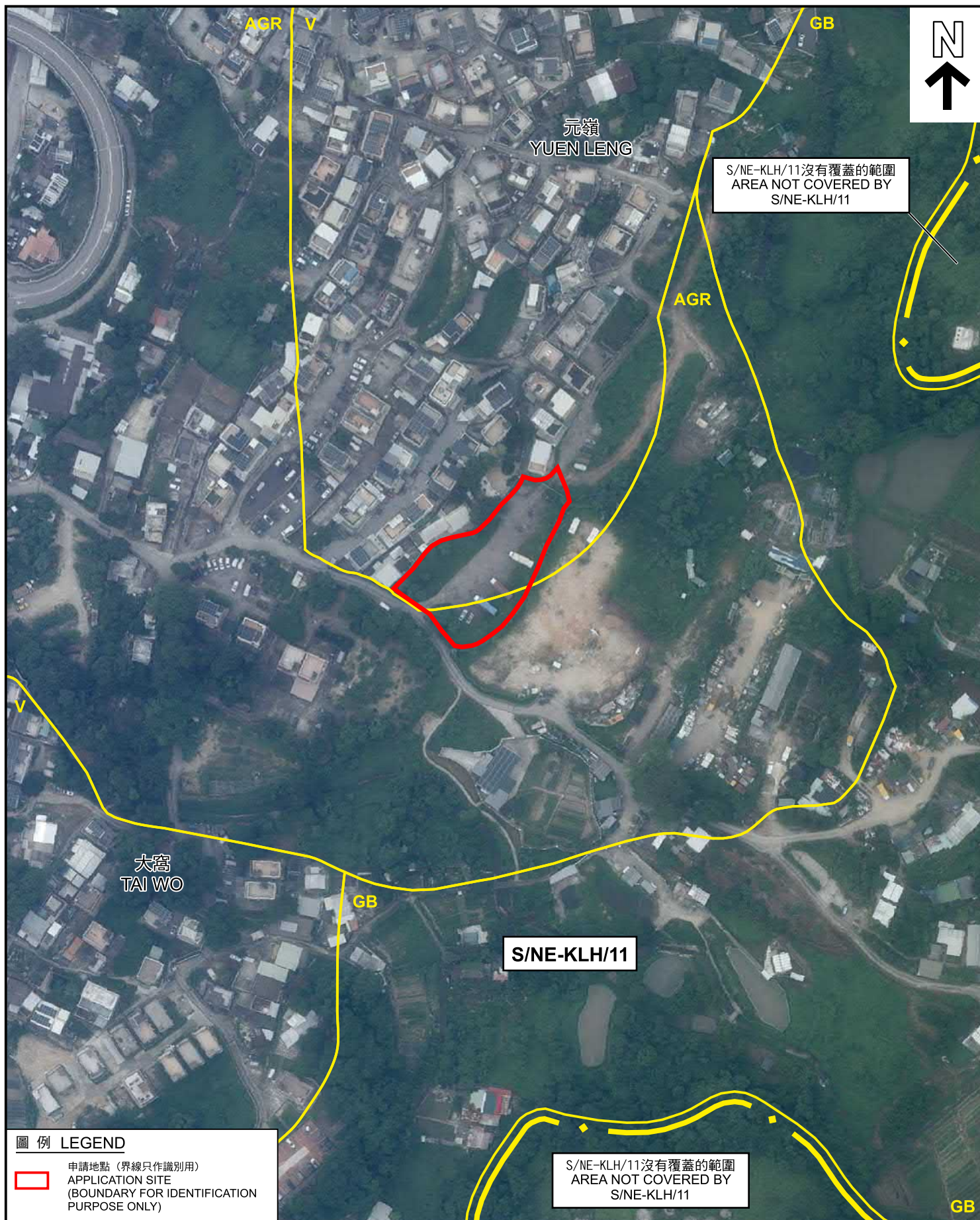

圖例 LEGEND



申請地點 (界線只作識別用)
APPLICATION SITE
(BOUNDARY FOR IDENTIFICATION
PURPOSE ONLY)

本摘要圖於2025年11月12日擬備，
所根據的資料為地政總署
於2024年8月11日拍得的航攝照片
編號E227835C

EXTRACT PLAN PREPARED ON 12.11.2025
BASED ON AERIAL PHOTO No. E227835C
TAKEN ON 11.8.2024 BY
LANDS DEPARTMENT

航攝照片 AERIAL PHOTO

擬議臨時公眾停車場 (貨櫃車除外) 及相關填土工程 (為期3年)
新界大埔元嶺丈量約份第9約多個地段
PROPOSED TEMPORARY PUBLIC VEHICLE PARK
(EXCLUDING CONTAINER VEHICLE) AND ASSOCIATED FILLING OF LAND
FOR A PERIOD OF 3 YEARS
VARIOUS LOTS IN D.D. 9, YUEN LENG, TAI PO, NEW TERRITORIES



規劃署
Planning Department

參考編號
REFERENCE No.
A/NE-KLH/658

圖 PLAN
A-3

1



2



申請地點界線只作識別用
APPLICATION SITE BOUNDARY FOR IDENTIFICATION PURPOSE ONLY

實地照片 SITE PHOTOS

本圖於2025年11月28日擬備，所根據的資料為攝於2025年11月28日的實地照片
PLAN PREPARED ON 28.11.2025 BASED ON SITE PHOTOS TAKEN ON 28.11.2025

擬議臨時公眾停車場（貨櫃車除外）及相關填土工程（為期3年）
新界大埔元嶺丈量約份第9約多個地段
PROPOSED TEMPORARY PUBLIC VEHICLE PARK
(EXCLUDING CONTAINER VEHICLE) AND ASSOCIATED FILLING OF LAND
FOR A PERIOD OF 3 YEARS
VARIOUS LOTS IN D.D. 9, YUEN LENG, TAI PO, NEW TERRITORIES



規劃署
Planning Department

參考編號
REFERENCE No.
A/NE-KLH/658

圖 PLAN
A-4