

### Application Site



Subject Lot

Car park (2.5 x 5)m

Scale

REFERENCE No.

A/NE-LT/785

繪圖 DRAWING A-1

(來源：申請人建議書)

(SOURCE: APPLICANT'S SUBMISSION PLAN)

# Proposed Drainage location

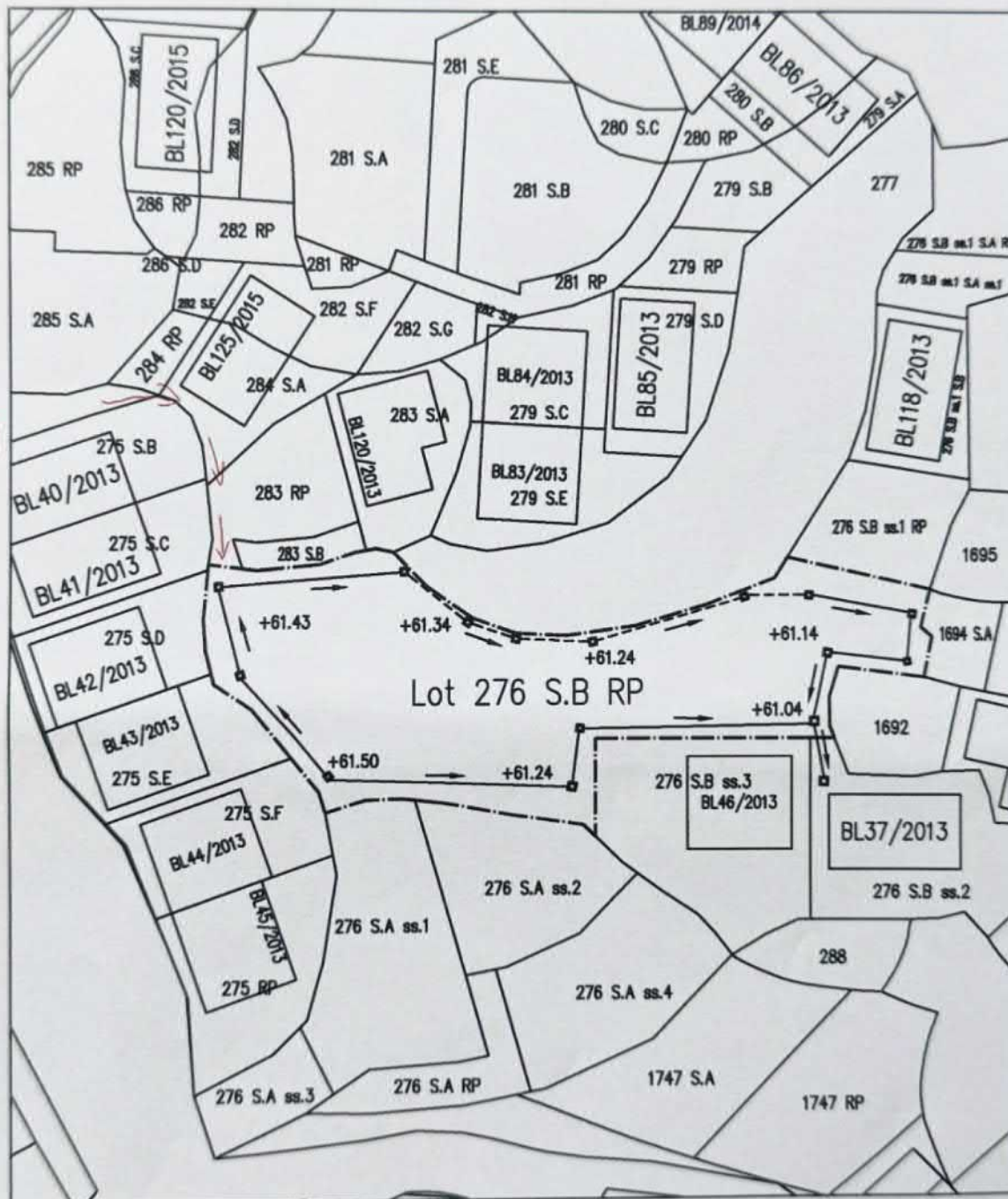

Legends:



Subject Lot



Existing Catch pit and 225mm covered U-channel



Proposed Catch pit and 225mm covered U-channel

Scale

參考編號  
REFERENCE No.

A/NE-LT/785

繪圖 DRAWING A-2

(來源：申請人建議書)  
(SOURCE: APPLICANT'S SUBMISSION PLAN)





### 要覽圖 KEY PLAN

SCALE 1 : 50 000 比例尺



申請地點  
APPLICATION SITE  
先前申請  
PREVIOUS APPLICATIONS  
671 (20.9.19)  
730 (26.8.22)

### 圖例 LEGEND

- [671 (20.9.19)] 獲批准的申請  
APPROVED APPLICATION
- 671 (20.9.19)  
└───┐ 會議日期  
DATE OF MEETING  
└───┐ 申請編號  
APPLICATION NUMBER

申請地點界限只作識別用  
APPLICATION SITE BOUNDARY FOR  
IDENTIFICATION PURPOSE ONLY

### 位置圖 LOCATION PLAN

臨時私人停車場（只限私家車）（為期3年）  
新界大埔林村大陽量丈量約份第8約  
地段第276號B分段餘段  
TEMPORARY PRIVATE VEHICLE PARK (PRIVATE CARS ONLY)  
FOR A PERIOD OF 3 YEARS  
LOT 276 S.B RP IN D.D. 8,  
TAI YEUNG CHE, LAM TSUEN, TAI PO, NEW TERRITORIES

米 100 0 200 300 米  
METRES SCALE 1 : 7 500 比例尺



規劃署  
Planning Department

參考編號  
REFERENCE No.  
A/NE-LT/785

圖 PLAN  
A-1

本摘要圖於2025年10月22日擬備，  
所根據的資料為於2006年10月31日  
核准的分區計劃大綱圖編號S/NE-LT/11  
EXTRACT PLAN PREPARED ON 22.10.2025  
BASED ON OUTLINE ZONING PLAN  
No. S/NE-LT/11 APPROVED ON 31.10.2006







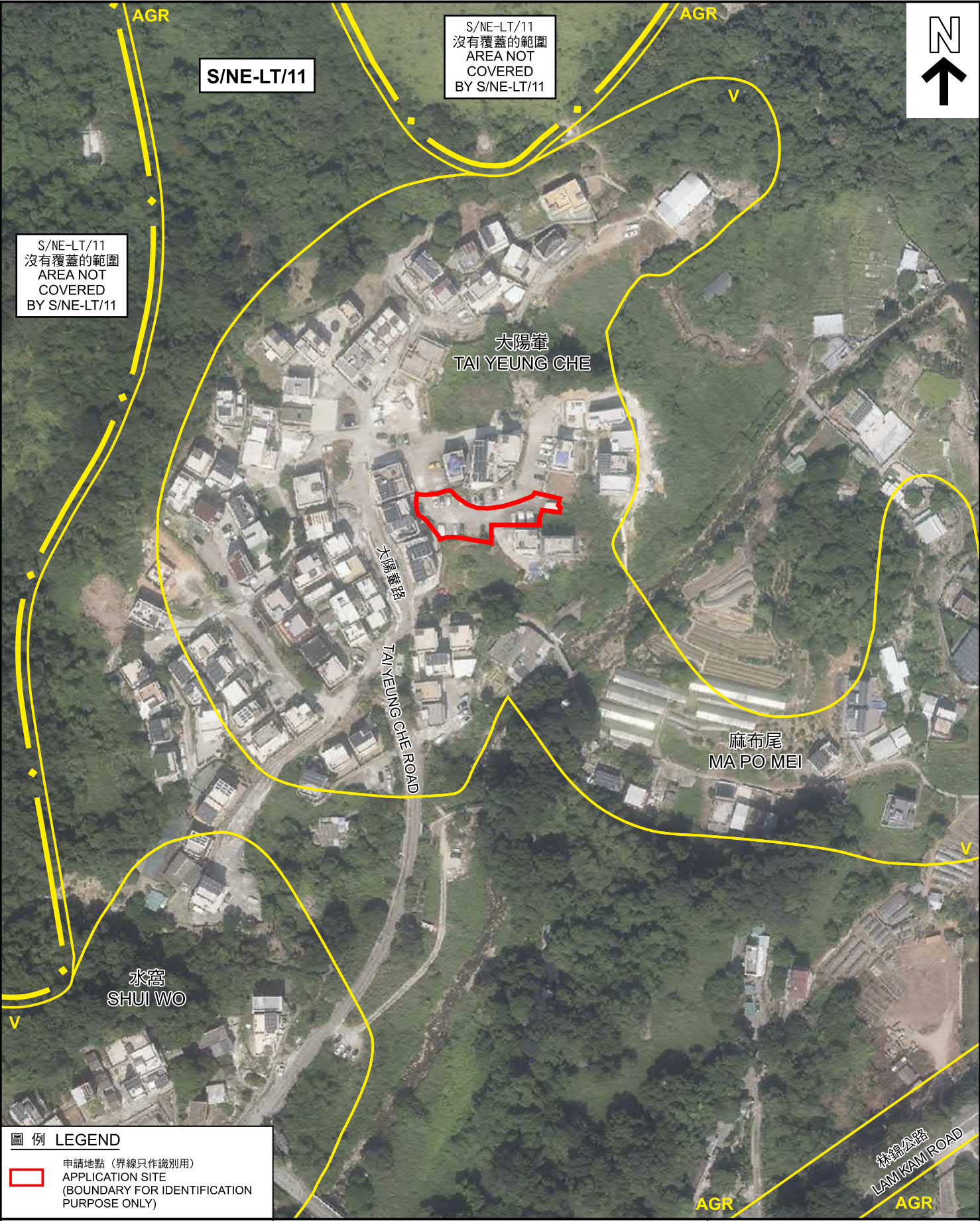

圖例 LEGEND

 申請地點 (界線只作識別用)  
APPLICATION SITE  
(BOUNDARY FOR IDENTIFICATION  
PURPOSE ONLY)

航攝照片 AERIAL PHOTO

本摘要圖於2025年10月22日擬備，  
所根據的資料為地政總署  
於2024年10月24日拍得的航攝照片  
編號E237149C  
EXTRACT PLAN PREPARED ON 22.10.2025  
BASED ON AERIAL PHOTO No. E237149C  
TAKEN ON 24.10.2024 BY  
LANDS DEPARTMENT

臨時私人停車場 (只限私家車) (為期3年)  
新界大埔林村大陽輦丈量約份第8約  
地段第276號B分段餘段  
TEMPORARY PRIVATE VEHICLE PARK (PRIVATE CARS ONLY)  
FOR A PERIOD OF 3 YEARS  
LOT 276 S.B RP IN D.D. 8,  
TAI YEUNG CHE, LAM TSUEN, TAI PO, NEW TERRITORIES



規劃署  
Planning Department

參考編號  
REFERENCE No.  
A/NE-LT/785

圖 PLAN  
A-3



1



2



申請地點界線只作識別用  
APPLICATION SITE BOUNDARY FOR IDENTIFICATION PURPOSE ONLY

### 實地照片 SITE PHOTOS

臨時私人停車場（只限私家車）（為期3年）  
新界大埔林村太陽輦丈量約份第8約

地段第276號B分段餘段  
TEMPORARY PRIVATE VEHICLE PARK (PRIVATE CARS ONLY)  
FOR A PERIOD OF 3 YEARS  
LOT 276 S.B RP IN D.D. 8,  
TAI YEUNG CHE, LAM TSUEN, TAI PO, NEW TERRITORIES



規劃署  
Planning Department

參考編號  
REFERENCE No.  
A/NE-LT/785

圖 PLAN  
A-4

本圖於2025年10月22日擬備，所根據  
的資料為攝於2025年10月17日  
的實地照片  
PLAN PREPARED ON 22.10.2025 BASED ON  
SITE PHOTOS TAKEN ON 17.10.2025