

(摘錄自申請人於 27. 11. 2025 呈交的進一步資料)
(Extract from Applicant's Further
Information Submitted on 27.11.2025)

參考編號
REFERENCE No.
A/YL-HTF/1197

繪圖 DRAWING
A-1

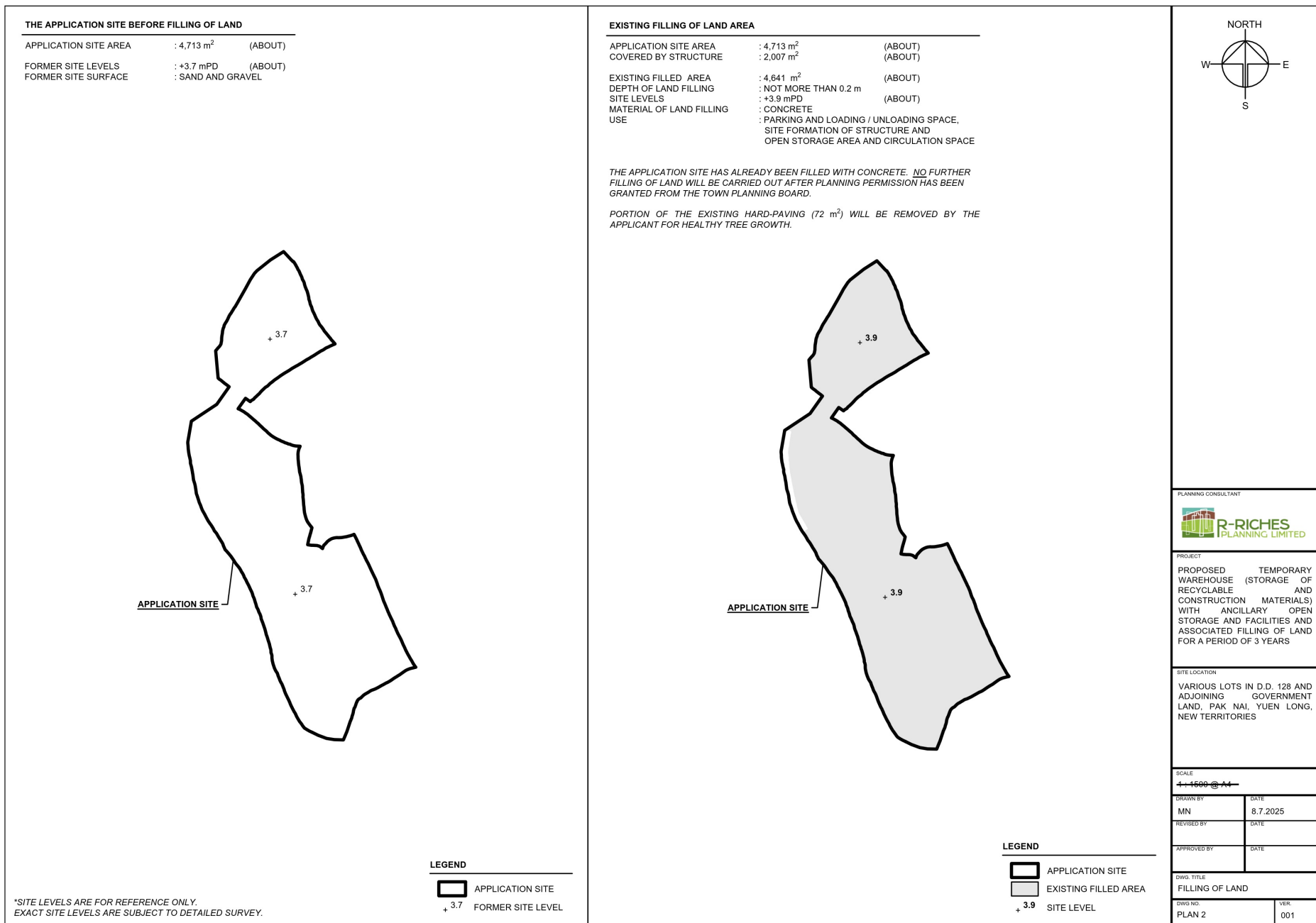

(摘錄自申請人於 27. 11. 2025 呈交的進一步資料)
(Extract from Applicant's Further
Information Submitted on 27.11.2025)

參考編號
REFERENCE No.
A/YL-HTF/1197

繪圖 DRAWING
A-2

LANDSCAPE PROPOSAL

APPLICATION SITE AREA	: 4,713m ²	(ABOUT)
COVERED AREA	: 2,007 m ²	(ABOUT)
UNCOVERED AREA	: 2,706 m ²	(ABOUT)

SPECIES OF PERIPHERAL PLANTING : *FICUS PUMILA*;
LONICERA JAPONICA

NO. OF NEW TREES WILL BE PLANTED : 10 (N1 TO N10)
SPECIES OF NEW TREES : *POLYSPORA AXILLARIS*
HEIGHT OF NEW TREES : NO LESS THAN 2.75 m
SPACING OF NEW TREES : NOT LESS THAN 3 m
DIMENSION OF SOIL TRENCH : 1.2 m (W) X 1.2 m (D)

NOTES:

- 1) THE APPLICANT WILL MAINTAIN TREES IN GOOD CONDITION DURING THE PLANNING APPROVAL PERIOD.
- 2) THE APPLICANT WILL REPLACE TREES WHICH ARE DYING OR DEAD DURING THE PLANNING APPROVAL PERIOD.
- 3) THE APPLICANT WILL PROVIDE ADEQUATE IRRIGATION FOR TREES.

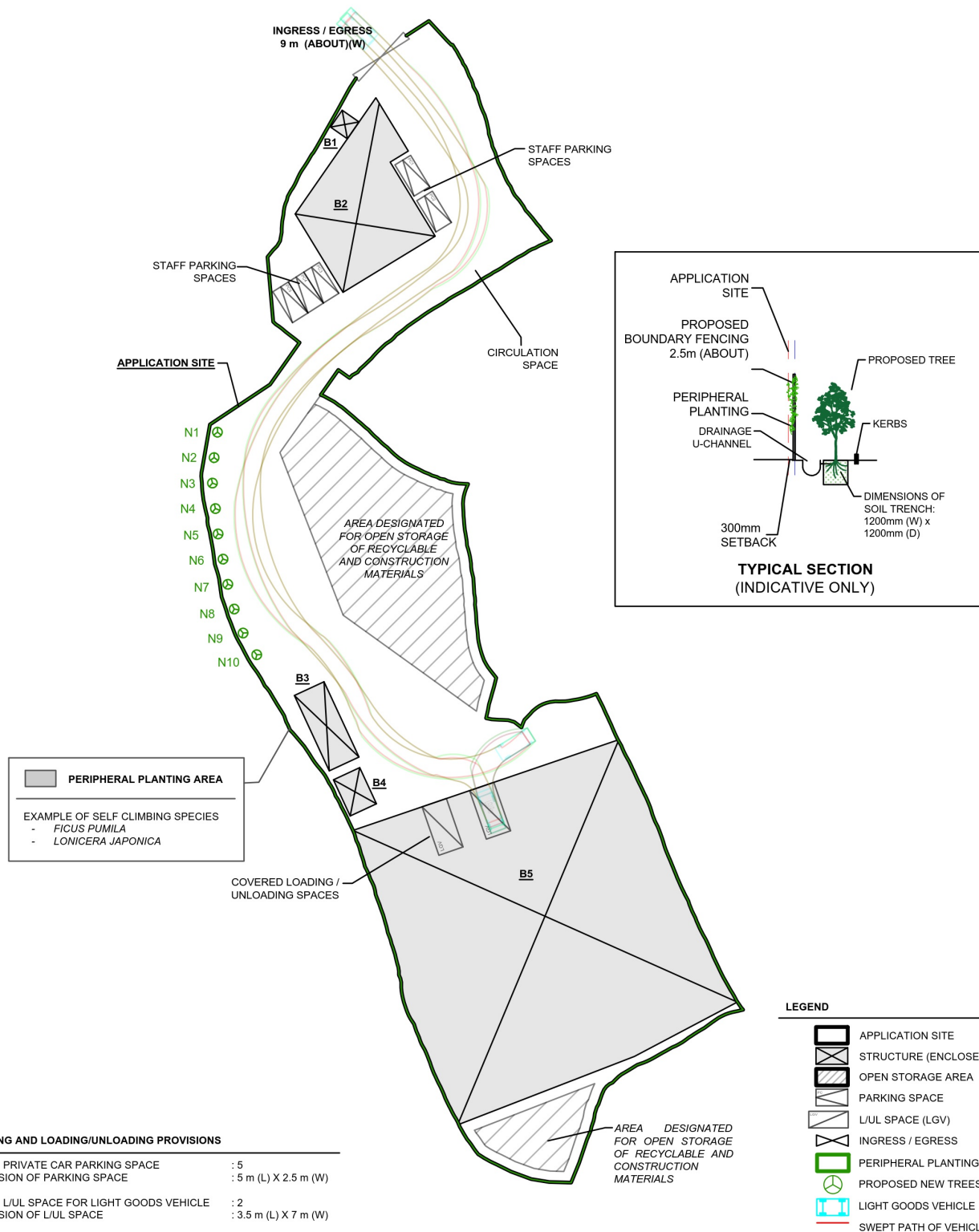

PLANNING CONSULTANT



PROJECT

PROPOSED TEMPORARY WAREHOUSE (STORAGE OF RECYCLABLE AND CONSTRUCTION MATERIALS) WITH ANCILLARY OPEN STORAGE AND FACILITIES AND ASSOCIATED FILLING OF LAND FOR A PERIOD OF 3 YEARS

ADDRESS

VARIOUS LOTS IN D.D. 128 AND ADJOINING GOVERNMENT LAND, PAK NAI, YUEN LONG, NEW TERRITORIES

SCALE

1:750 @ A4

DRAWN BY

LT

DATE

8.10.2025

REVISED BY

DATE

TITLE

LANDSCAPE PLAN

DWG NO.

ANNEX V

VER.

001



(摘錄自申請人於 27. 11. 2025 呈交的進一步資料)
(Extract from Applicant's Further
Information Submitted on 27.11.2025)

參考編號

REFERENCE No.

A/YL-HTF/1197

繪圖 DRAWING

A-3

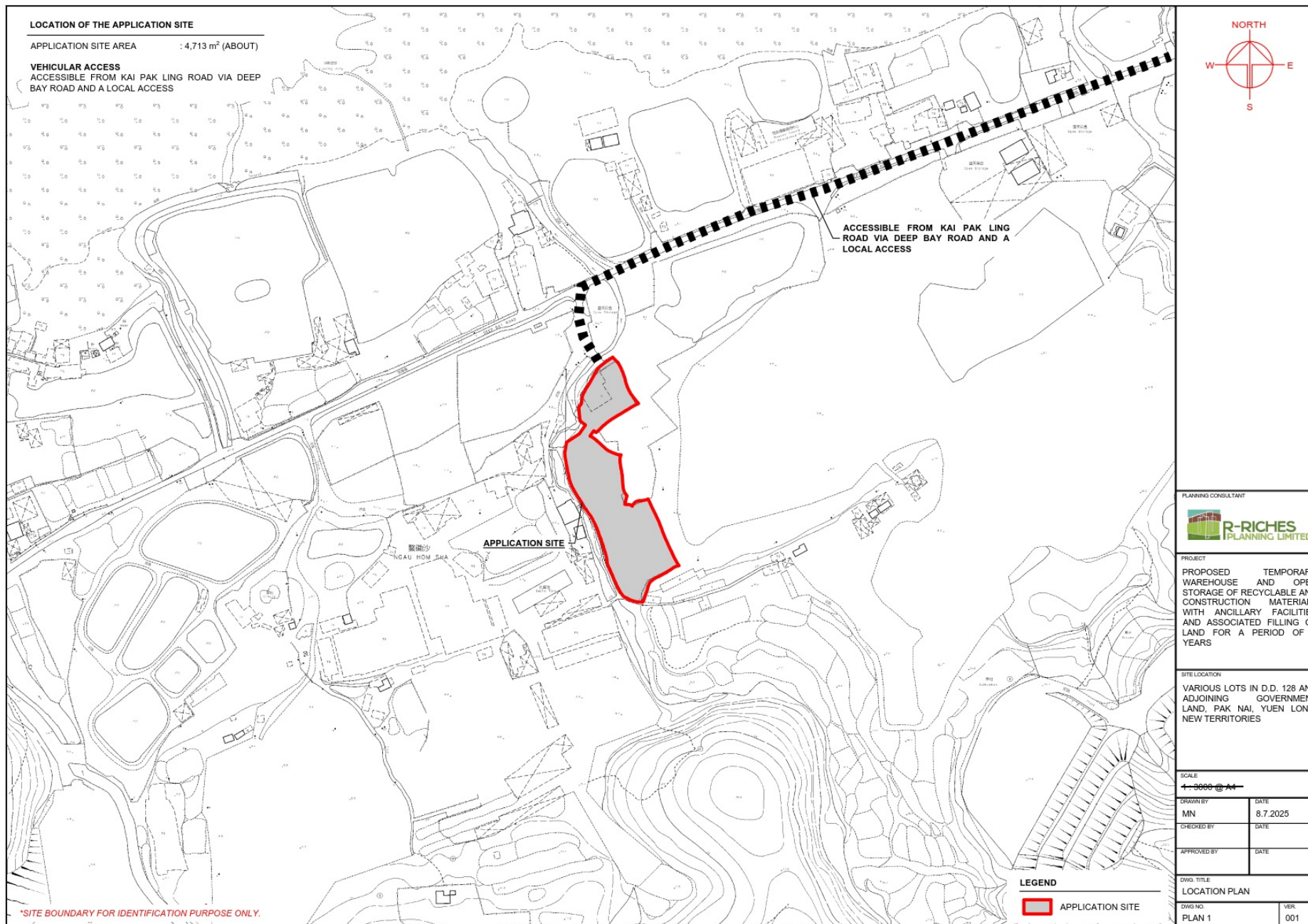

(摘錄自申請人於 18.8.2025 呈交的申請書)
(Extract from Applicant's
Submission of 18.8.2025)

參考編號
REFERENCE No.
A/YL-HTF/1197

繪圖 DRAWING
A-4

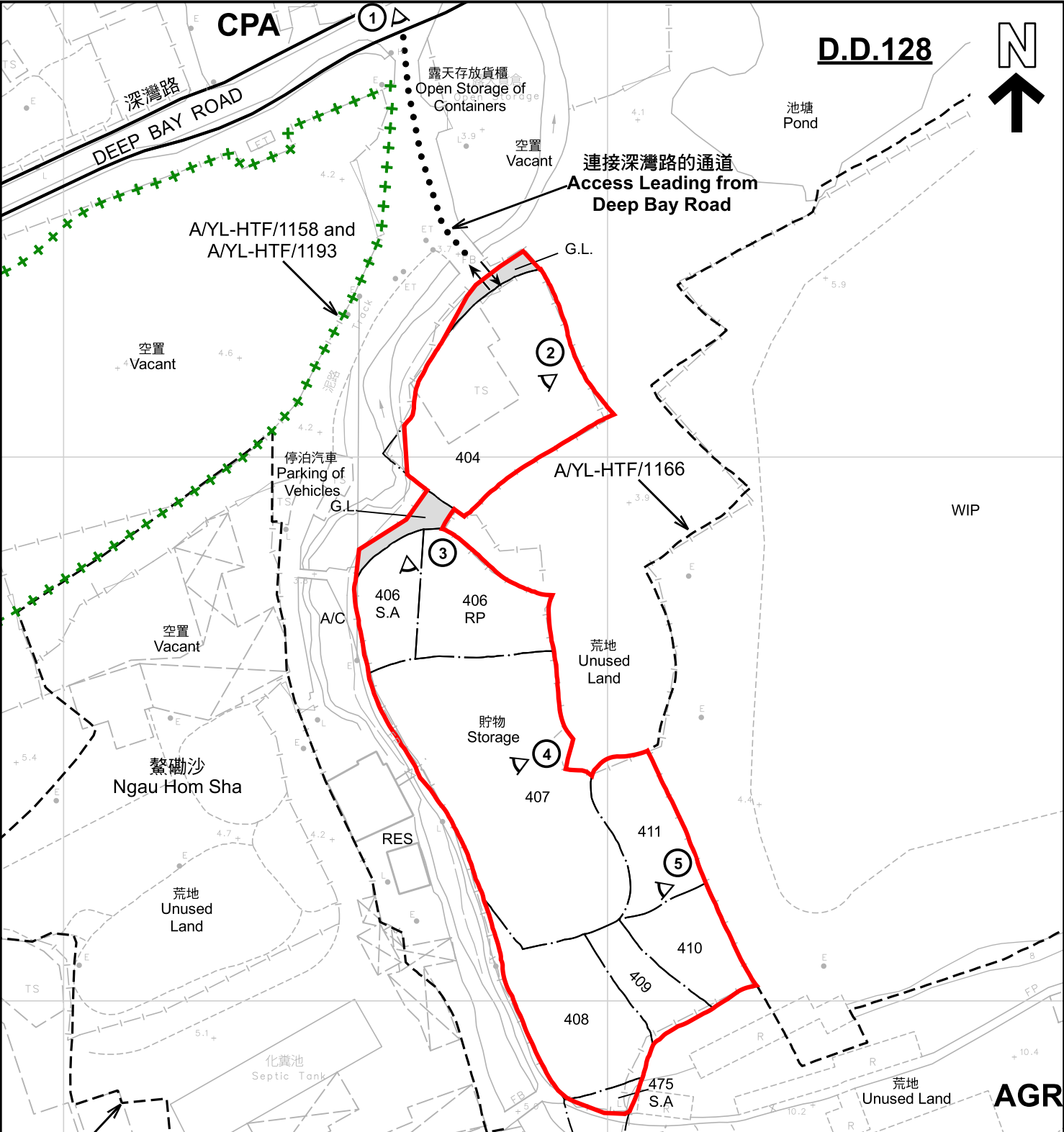

註釋 Notes :
2025年8月26日勘測的土地用途
Land uses shown on this plan are in accordance with the land use survey conducted by the Planning Department on 26.8.2025

圖例 LEGEND

- | | | | |
|------|---|-----|---|
| | 申請地點 (界線只作識別用)
APPLICATION SITE (BOUNDARY FOR IDENTIFICATION PURPOSE ONLY) | RES | 住用構築物
RESIDENTIAL STRUCTURES |
| AGR | 農業
AGRICULTURE | A/C | 常耕農地
CULTIVATED AGRICULTURAL LAND |
| CPA | 海岸保護區
COASTAL PROTECTION AREA | ① | 實地照片的觀景點
VIEWING POINT OF SITE PHOTO |
| G.L. | 政府土地
GOVERNMENT LAND | ↔ | 入口/出口
INGRESS / EGRESS |

平面圖 SITE PLAN

擬議臨時貨倉 (存放可循環再造物料及建築材料) 連附屬露天貯物及設施和相關填土工程 (為期3年)
新界元朗白泥丈量約份第128約地段第404號(部分)、第406號A分段、第406號餘段、第407號、第408號、第409號、第410號、第411號
PROPOSED TEMPORARY WAREHOUSE (STORAGE OF RECYCLABLE AND CONSTRUCTION MATERIALS) WITH ANCILLARY OPEN STORAGE AND FACILITIES AND ASSOCIATED FILLING OF LAND FOR A PERIOD OF 3 YEARS
LOTS 404 (PART), 406 S.A, 406 RP, 407, 408, 409, 410, 411 AND 475 S.A (PART) IN D.D. 128 AND ADJOINING GOVERNMENT LAND, PAK NAI, YUEN LONG, NEW TERRITORIES

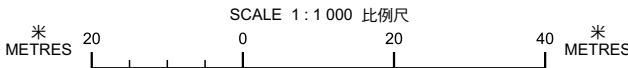

規劃署
Planning Department

參考編號
REFERENCE No.
AYL-HTF/1197

圖 PLAN
A-2

本摘要圖於2026年1月14日擬備，所根據的資料為測量圖編號 5-NE-10B
EXTRACT PLAN PREPARED ON 14.1.2026
BASED ON SURVEY SHEET No. 5-NE-10B

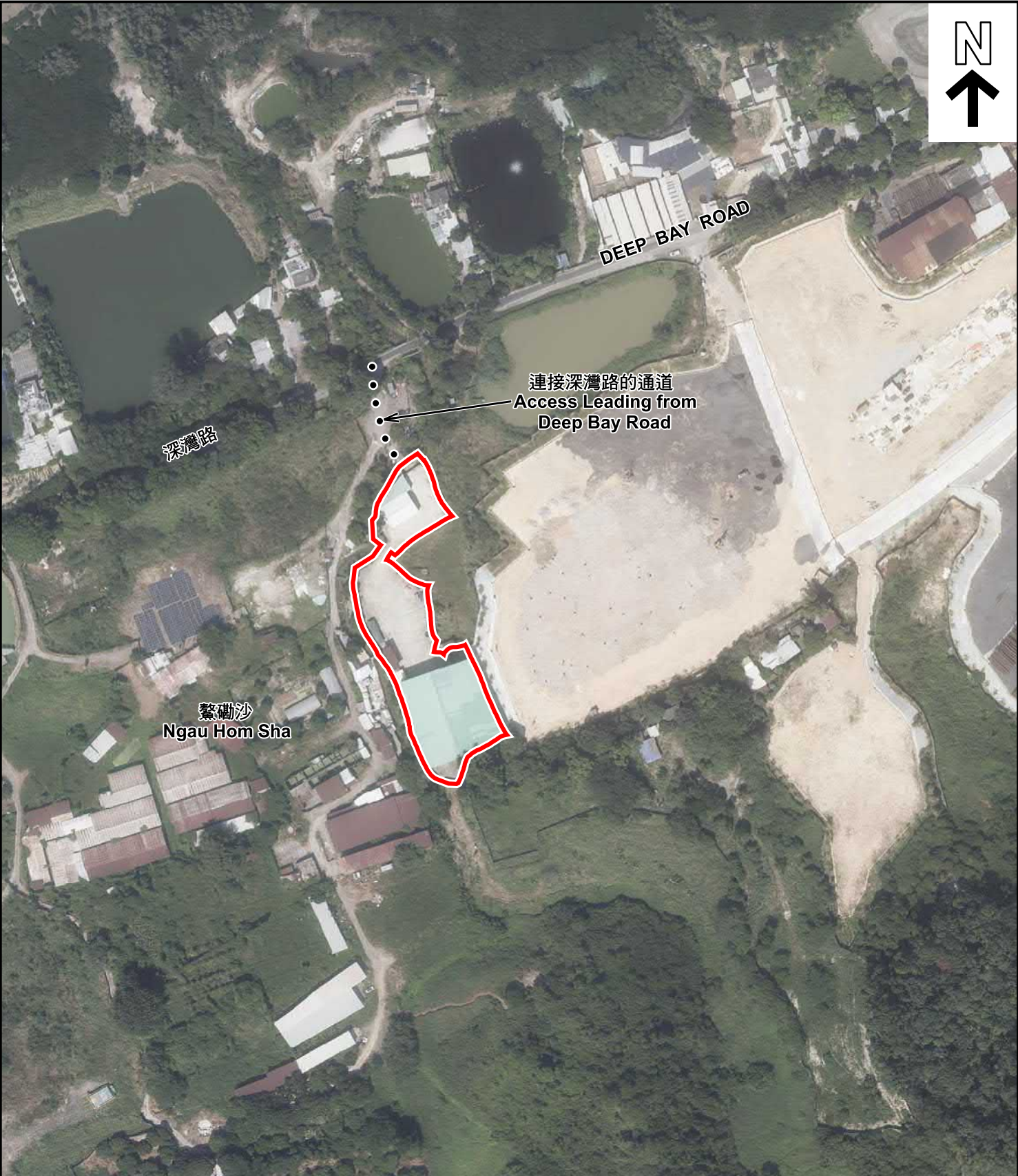

圖例 LEGEND

申請地點 (界線只作識別用)
APPLICATION SITE
(BOUNDARY FOR IDENTIFICATION
PURPOSE ONLY)

本摘要圖於2026年1月2日擬備，所根據的資料為地政總署於2024年10月24日拍得的航攝照片編號 E237451C
EXTRACT PLAN PREPARED ON 2.1.2026
BASED ON AERIAL PHOTO No.
E237451C TAKEN ON 24.10.2024
BY LANDS DEPARTMENT

航攝照片 AERIAL PHOTO

擬議臨時貨倉 (存放可循環再造物料及建築材料) 連附屬露天貯物及設施和相關填土工程 (為期3年)
新界元朗白泥丈量約份第128約地段第404號(部分)、第406號A分段、
第406號餘段、第407號、第408號、第409號、第410號、第411號
及第475號A分段(部分)和毗連政府土地
PROPOSED TEMPORARY WAREHOUSE (STORAGE OF RECYCLABLE AND CONSTRUCTION
MATERIALS) WITH ANCILLARY OPEN STORAGE AND FACILITIES
AND ASSOCIATED FILLING OF LAND FOR A PERIOD OF 3 YEARS
LOTS 404 (PART), 406 S.A, 406 RP, 407, 408, 409, 410, 411 AND 475 S.A (PART) IN D.D. 128
AND ADJOINING GOVERNMENT LAND, PAK NAI, YUEN LONG, NEW TERRITORIES

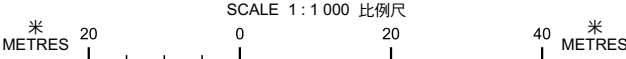

規劃署
Planning Department

參考編號
REFERENCE No.
AYL-HTF/1197

圖 PLAN
A-3



申請地點界線只作識別用 APPLICATION SITE BOUNDARY FOR IDENTIFICATION PURPOSE ONLY

實地照片 SITE PHOTOS

本圖於2026年1月14日擬備，所根據的資料為攝於2025年12月30日的實地照片
PLAN PREPARED ON 14.1.2026
BASED ON SITE PHOTOS
TAKEN ON 30.12.2025

擬議臨時貨倉(存放可循環再造物料及建築材料)連附屬露天貯物及設施和相關填土工程(為期3年)
新界元朗白泥丈量約份第128約地段第404號(部分)、第406號A分段、
第406號餘段、第407號、第408號、第409號、第410號、第411號
及第475號A分段(部分)和毗連政府土地
PROPOSED TEMPORARY WAREHOUSE (STORAGE OF RECYCLABLE AND CONSTRUCTION
MATERIALS) WITH ANCILLARY OPEN STORAGE AND FACILITIES
AND ASSOCIATED FILLING OF LAND FOR A PERIOD OF 3 YEARS
LOTS 404 (PART), 406 S.A, 406 RP, 407, 408, 409, 410, 411 AND 475 S.A (PART) IN D.D. 128
AND ADJOINING GOVERNMENT LAND, PAK NAI, YUEN LONG, NEW TERRITORIES



規劃署
Planning Department

參考編號
REFERENCE No.
A/YL-HTF/1197

圖 PLAN
A-4a



實地照片 SITE PHOTOS

本圖於2026年1月14日擬備，所根據的資料為攝於2025年12月30日的實地照片
PLAN PREPARED ON 14.1.2026
BASED ON SITE PHOTOS
TAKEN ON 30.12.2025

擬議臨時貨倉(存放可循環再造物料及建築材料)連附屬露天貯物及設施和相關填土工程(為期3年)
新界元朗白泥丈量約份第128約地段第404號(部分)、第406號A分段、
第406號餘段、第407號、第408號、第409號、第410號、第411號
及第475號A分段(部分)和毗連政府土地
PROPOSED TEMPORARY WAREHOUSE (STORAGE OF RECYCLABLE AND CONSTRUCTION
MATERIALS) WITH ANCILLARY OPEN STORAGE AND FACILITIES
AND ASSOCIATED FILLING OF LAND FOR A PERIOD OF 3 YEARS
LOTS 404 (PART), 406 S.A, 406 RP, 407, 408, 409, 410, 411 AND 475 S.A (PART) IN D.D. 128
AND ADJOINING GOVERNMENT LAND, PAK NAI, YUEN LONG, NEW TERRITORIES



規劃署
Planning Department

參考編號
REFERENCE No.
A/YL-HTF/1197

圖 PLAN
A-4b