

Lenovo

布局設計圖

- a 農舍
- b 儲物房
- c 洗手間
- d 瞭望台
- e 羊舍

菜樹園區
及
草地區

- f 電房
- g 太陽能板
- h 儲水池
- I TS 1+2

水泥鞏固填土區，厚度約0.1米
約400平方米

儲水池挖土區，約17米深，約55平方米

scale 1:1000

井的位置

參考編號
REFERENCE No.
A/YL-LFS/585

繪圖 DRAWING
A-1

(摘錄自申請人於1.12.2025呈交的申請書)
(Extract from Applicant's
Submission of 1.12.2025)

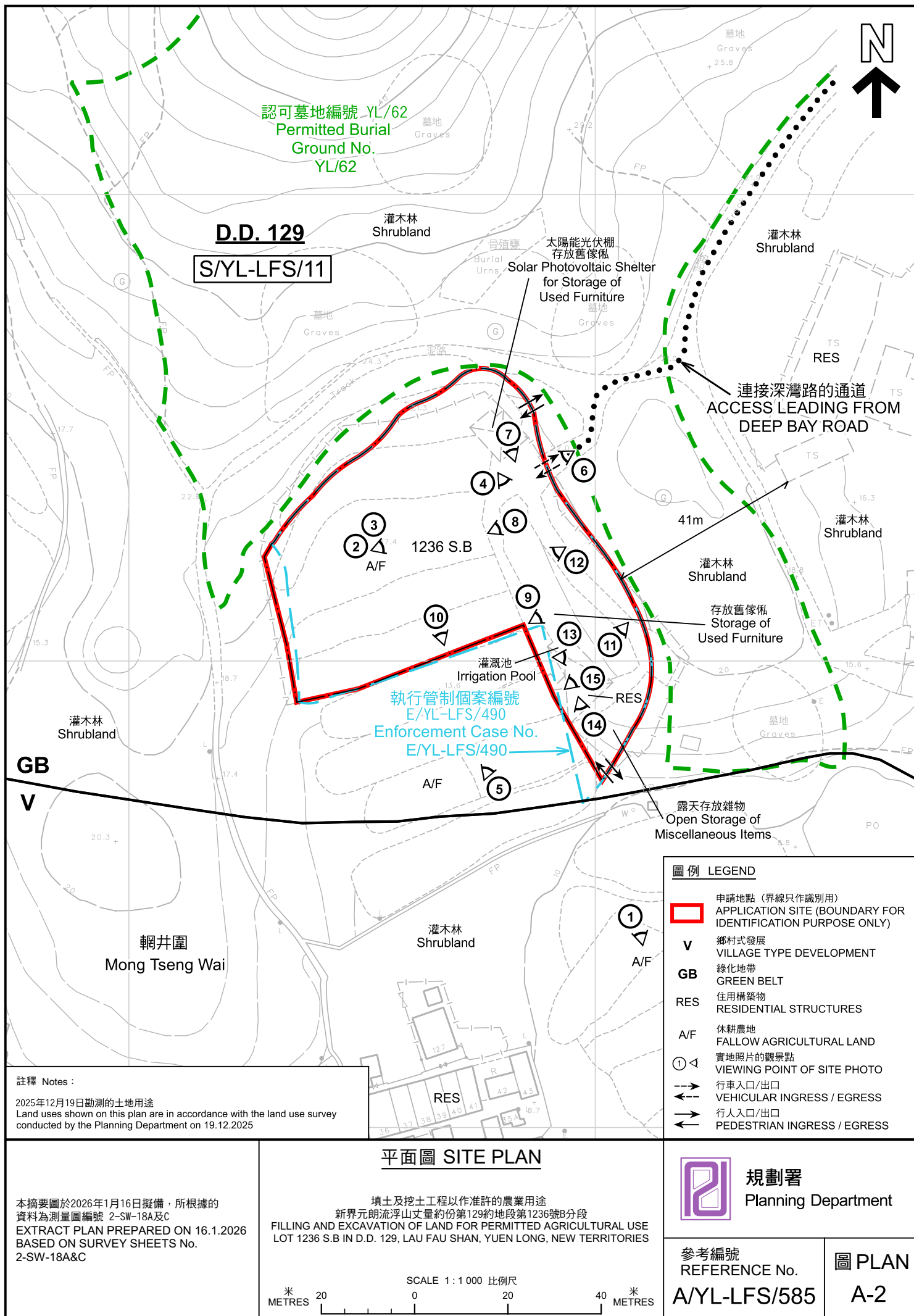



連接深灣路的通道
ACCESS LEADING FROM
DEEP BAY ROAD

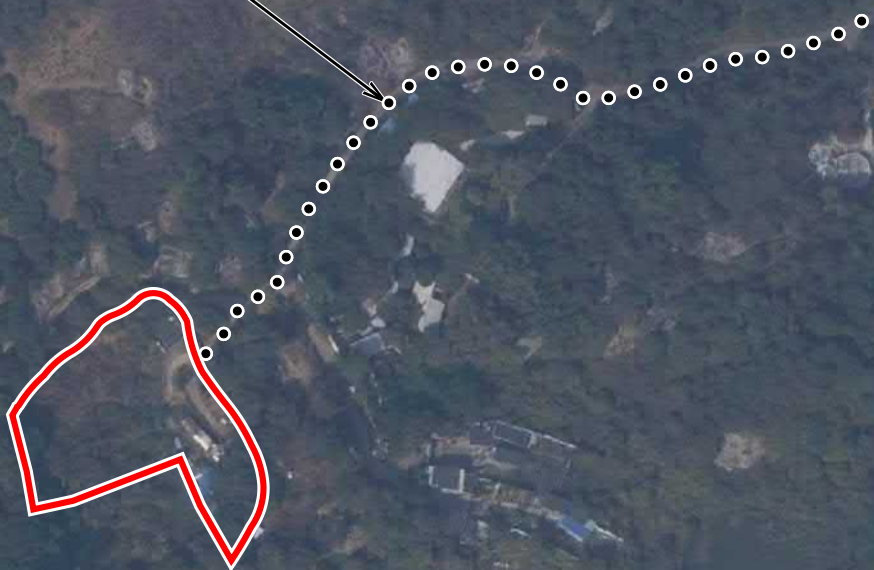

輞井圍
Mong Tseng Wai

圖例 LEGEND

 申請地點(界線只作識別用)
APPLICATION SITE
(BOUNDARY FOR IDENTIFICATION
PURPOSE ONLY)

本摘要圖於2025年12月23日擬備，所根據的資料為地政總署於2025年1月3日拍得的航攝照片編號 E246551C
EXTRACT PLAN PREPARED ON 23.12.2025
BASED ON AERIAL PHOTO No.
E246551C TAKEN ON 3.1.2025
BY LANDS DEPARTMENT

2025年1月3日拍攝的航攝照片
AERIAL PHOTO TAKEN ON 3.1.2025

填土及挖土工程以作准許的農業用途
新界元朗流浮山丈量約份第129約地段第1236號B分段
FILLING AND EXCAVATION OF LAND FOR PERMITTED AGRICULTURAL USE
LOT 1236 S.B IN D.D. 129, LAU FAU SHAN, YUEN LONG, NEW TERRITORIES



規劃署
Planning Department

參考編號
REFERENCE No.
A/YL-LFS/585

圖 PLAN
A-3a



連接深灣路的通道
ACCESS LEADING FROM
DEEP BAY ROAD



輞井圍
Mong Tseng Wai

圖例 LEGEND



申請地點(界線只作識別用)
APPLICATION SITE
(BOUNDARY FOR IDENTIFICATION
PURPOSE ONLY)

2019年10月2日拍攝的航攝照片
AERIAL PHOTO TAKEN ON 2.10.2019

填土及挖土工程以作准許的農業用途
新界元朗流浮山丈量約份第129約地段第1236號B分段
FILLING AND EXCAVATION OF LAND FOR PERMITTED AGRICULTURAL USE
LOT 1236 S.B IN D.D. 129, LAU FAU SHAN, YUEN LONG, NEW TERRITORIES



規劃署
Planning Department

參考編號
REFERENCE No.
A/YL-LFS/585

圖 PLAN
A-3b

本摘要圖於2025年12月23日擬備，所根據的資料為地政總署於2019年10月2日拍得的航攝照片編號 E070086C
EXTRACT PLAN PREPARED ON 23.12.2025
BASED ON AERIAL PHOTO No.
E070086C TAKEN ON 2.10.2019
BY LANDS DEPARTMENT

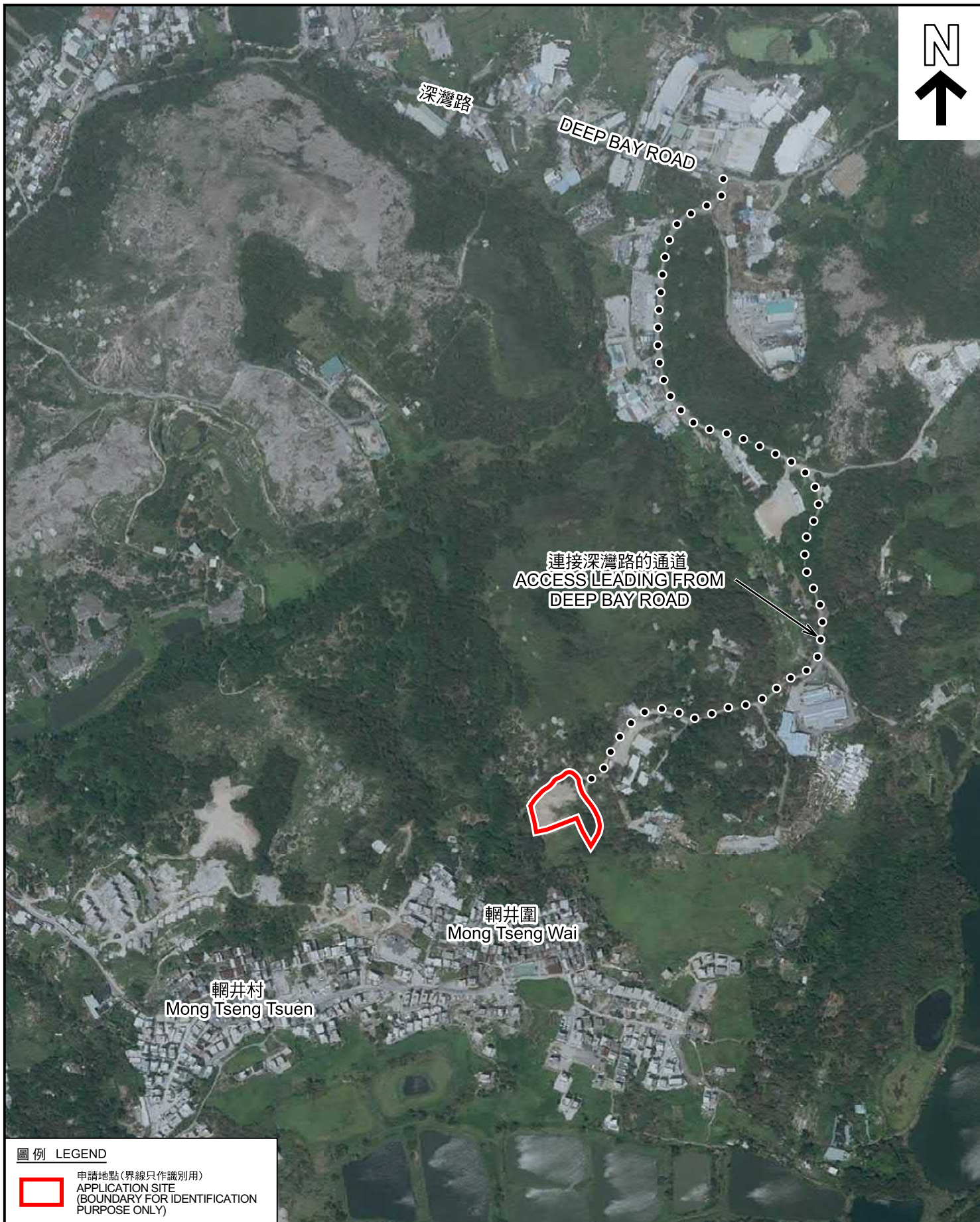

圖例 LEGEND



申請地點(界線只作識別用)
APPLICATION SITE
(BOUNDARY FOR IDENTIFICATION
PURPOSE ONLY)

2018年9月21日拍攝的航攝照片
AERIAL PHOTO TAKEN ON 21.9.2018

填土及挖土工程以作准許的農業用途
新界元朗流浮山丈量約份第129約地段第1236號B分段
FILLING AND EXCAVATION OF LAND FOR PERMITTED AGRICULTURAL USE
LOT 1236 S.B IN D.D. 129, LAU FAU SHAN, YUEN LONG, NEW TERRITORIES



規劃署
Planning Department

參考編號
REFERENCE No.
A/YL-LFS/585

圖 PLAN
A-3c

本摘要圖於2025年12月23日擬備，所根據的資料為地政總署於2018年9月21日拍得的航攝照片編號 E046040C
EXTRACT PLAN PREPARED ON 23.12.2025
BASED ON AERIAL PHOTO No.
E046040C TAKEN ON 21.9.2018
BY LANDS DEPARTMENT



圖例 LEGEND

 申請地點(界線只作識別用)
APPLICATION SITE
(BOUNDARY FOR IDENTIFICATION
PURPOSE ONLY)

2015年1月14日拍攝的航攝照片
AERIAL PHOTO TAKEN ON 14.1.2015

填土及挖土工程以作准許的農業用途
新界元朗流浮山丈量約份第129約地段第1236號B分段
FILLING AND EXCAVATION OF LAND FOR PERMITTED AGRICULTURAL USE
LOT 1236 S.B IN D.D. 129, LAU FAU SHAN, YUEN LONG, NEW TERRITORIES



規劃署
Planning Department

參考編號
REFERENCE No.
A/YL-LFS/585

圖 PLAN
A-3d

本摘要圖於2025年12月23日擬備，所根據的資料為地政總署於2015年1月14日拍得的航攝照片編號 CW111854
EXTRACT PLAN PREPARED ON 23.12.2025
BASED ON AERIAL PHOTO No.
CW111854 TAKEN ON 14.1.2015
BY LANDS DEPARTMENT



申請地點界線只作識別用 APPLICATION SITE BOUNDARY FOR IDENTIFICATION PURPOSE ONLY

實地照片 SITE PHOTOS

本圖於2026年1月15日擬備，所根據的資料為攝於2026年1月14日的實地照片
PLAN PREPARED ON 15.1.2026
BASED ON SITE PHOTOS
TAKEN ON 14.1.2026

填土及挖土工程以作准許的農業用途
新界元朗流浮山丈量約份第129約地段第1236號B分段
FILLING AND EXCAVATION OF LAND FOR PERMITTED AGRICULTURAL USE
LOT 1236 S.B IN D.D. 129, LAU FAU SHAN, YUEN LONG, NEW TERRITORIES



規劃署
Planning Department

參考編號
REFERENCE No.
A/YL-LFS/585

圖 PLAN
A-4a

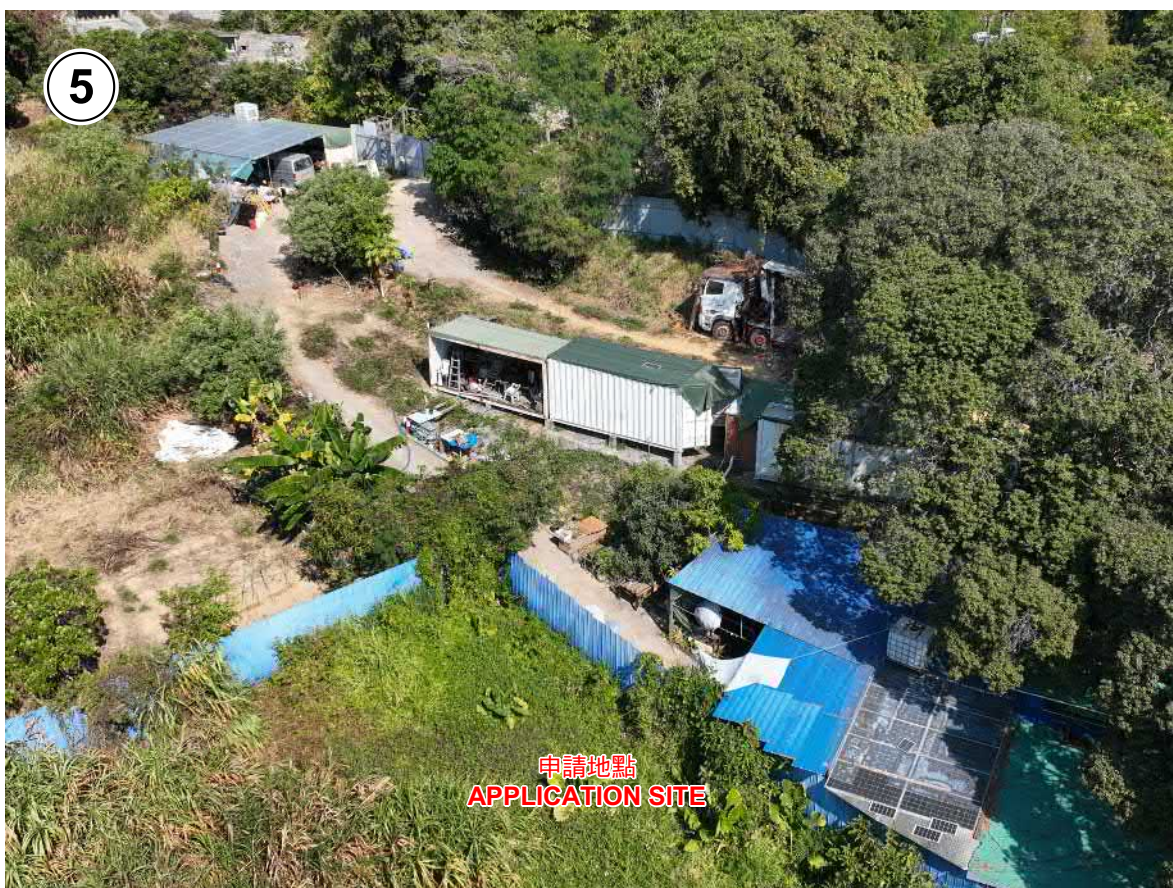
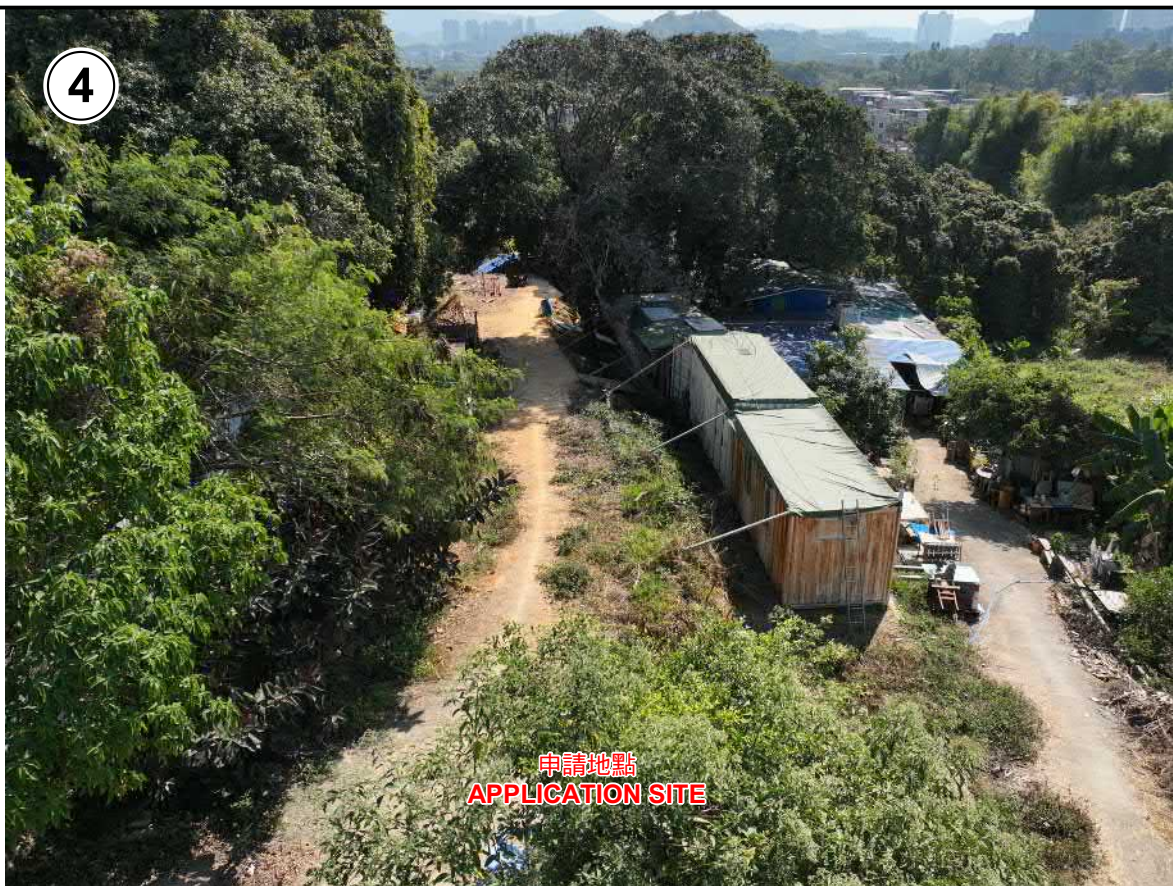

實地照片 SITE PHOTOS

本圖於2026年1月16日擬備，所根據的資料為攝於2026年1月14日的實地照片
PLAN PREPARED ON 16.1.2026
BASED ON SITE PHOTOS
TAKEN ON 14.1.2026

填土及挖土工程以作准許的農業用途
新界元朗流浮山丈量約份第129約地段第1236號B分段
FILLING AND EXCAVATION OF LAND FOR PERMITTED AGRICULTURAL USE
LOT 1236 S.B IN D.D. 129, LAU FAU SHAN, YUEN LONG, NEW TERRITORIES



規劃署
Planning Department

參考編號
REFERENCE No.
A/YL-LFS/585

圖 PLAN
A-4b



7



申請地點界線只作識別用 APPLICATION SITE BOUNDARY FOR IDENTIFICATION PURPOSE ONLY

實地照片 SITE PHOTOS

本圖於2026年1月16日擬備，所根據的資料為攝於2025年12月19日的實地照片
PLAN PREPARED ON 16.1.2026
BASED ON SITE PHOTOS
TAKEN ON 19.12.2025

填土及挖土工程以作准許的農業用途
新界元朗流浮山丈量約份第129約地段第1236號B分段
FILLING AND EXCAVATION OF LAND FOR PERMITTED AGRICULTURAL USE
LOT 1236 S.B IN D.D. 129, LAU FAU SHAN, YUEN LONG, NEW TERRITORIES



規劃署
Planning Department

參考編號
REFERENCE No.
A/YL-LFS/585

圖 PLAN
A-4c



實地照片 SITE PHOTOS

本圖於2026年1月16日擬備，所根據的資料為攝於2025年12月19日的實地照片
PLAN PREPARED ON 16.1.2026
BASED ON SITE PHOTOS
TAKEN ON 19.12.2025

填土及挖土工程以作准許的農業用途
新界元朗流浮山丈量約份第129約地段第1236號B分段
FILLING AND EXCAVATION OF LAND FOR PERMITTED AGRICULTURAL USE
LOT 1236 S.B IN D.D. 129, LAU FAU SHAN, YUEN LONG, NEW TERRITORIES



規劃署
Planning Department

參考編號
REFERENCE No.
A/YL-LFS/585

圖 PLAN
A-4d



實地照片 SITE PHOTOS

本圖於2026年1月16日擬備，所根據的資料為攝於2025年12月19日的實地照片
PLAN PREPARED ON 16.1.2026
BASED ON SITE PHOTOS
TAKEN ON 19.12.2025

填土及挖土工程以作准許的農業用途
新界元朗流浮山丈量約份第129約地段第1236號B分段
FILLING AND EXCAVATION OF LAND FOR PERMITTED AGRICULTURAL USE
LOT 1236 S.B IN D.D. 129, LAU FAU SHAN, YUEN LONG, NEW TERRITORIES



規劃署
Planning Department

參考編號
REFERENCE No.
A/YL-LFS/585

圖 PLAN
A-4e