

參考編號
REFERENCE No.

A/NE-TKLN/116

繪圖
DRAWING A-1

(來源 : 申請人於2025年12月9日呈交的資料)
(SOURCE : APPLICANT'S SUBMISSION ON 9.12.2025)

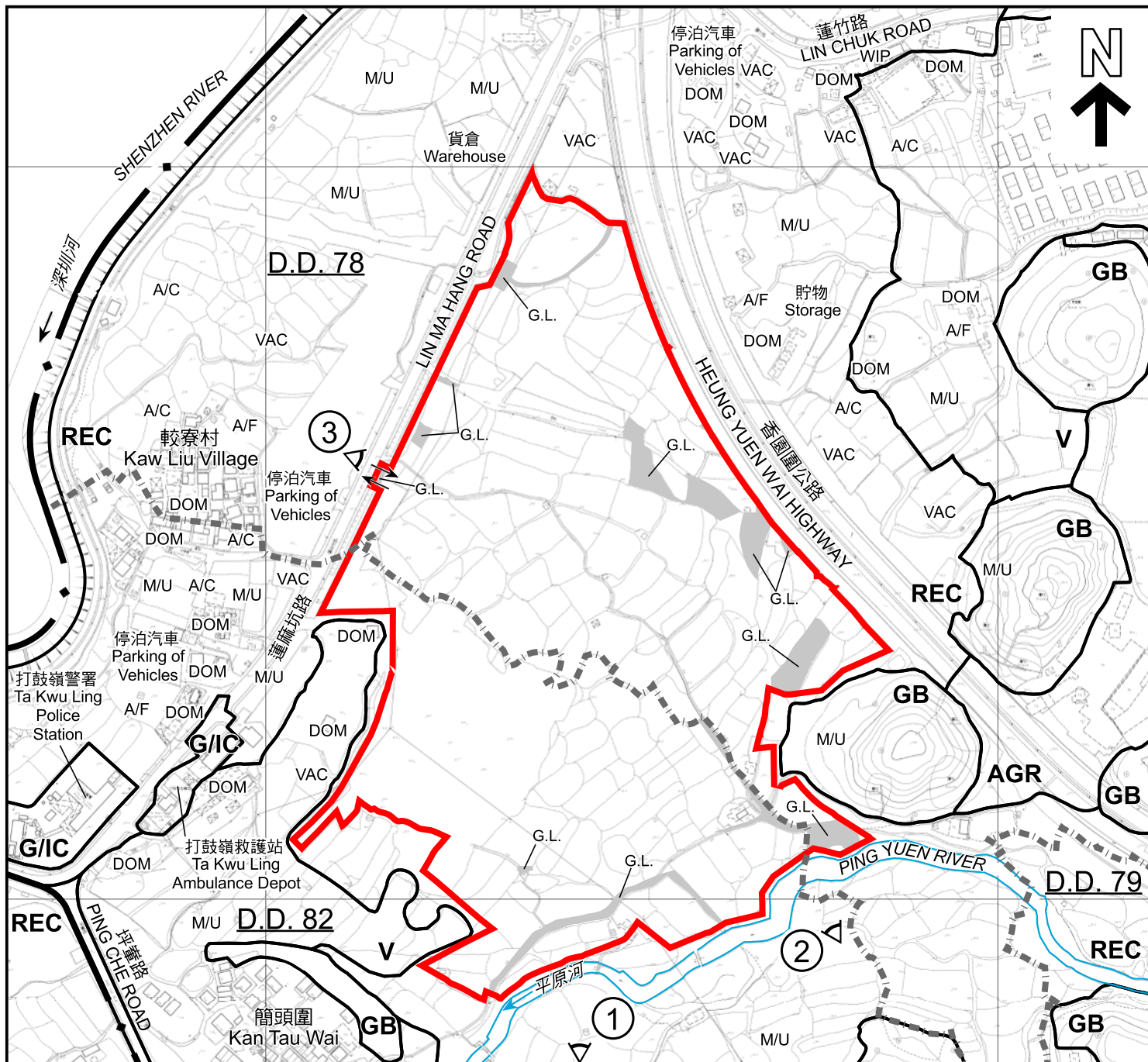

圖例 LEGEND

	申請地點 (界線只作識別用) APPLICATION SITE (BOUNDARY FOR IDENTIFICATION PURPOSE ONLY)	A/C	常耕農地 CULTIVATED AGRICULTURAL LAND
	政府土地 GOVERNMENT LAND	A/F	休耕農地 FALLOW AGRICULTURAL LAND
AGR	農業 AGRICULTURE	DOM	住用構築物 DOMESTIC STRUCTURE
GB	綠化地帶 GREEN BELT	M/U	荒地 UNUSED LAND
G/IC	政府、機構或社區 GOVERNMENT, INSTITUTION OR COMMUNITY	VAC	空置 VACANT
REC	康樂 RECREATION	WIP	施工中 WORKS IN PROGRESS
V	鄉村式發展 VILLAGE TYPE DEVELOPMENT		實地照片的觀景點 VIEWING POINT OF SITE PHOTO
	入口/出口 INGRESS / EGRESS		河道 STREAM COURSE

註釋 Notes :

2025年12月16日勘测的土地用途
Land uses shown on this plan are in accordance with the land use survey conducted by the Planning Department on 16.12.2025

平面圖 SITE PLAN

擬議臨時物流中心、倉庫(危險品倉庫除外)及貨櫃車停車場連附屬設施(為期3年)
NEWLY DEVELOPED LOGISTIC CENTRE, WAREHOUSE (EXCLUDING DANGEROUS GOODS GODOWN) AND CONTAINER VEHICLE PARK WITH ANCILLARY FACILITIES FOR A PERIOD OF 3 YEARS
VARIOUS LOTS IN D.D. 78 AND 82 AND ADJOINING GOVERNMENT LAND, LIN MA HANG ROAD, TA KWU LING NORTH, N.T.
SCALE 1 : 4 000 比例尺

米 80 0 80 160 米
METRES



規劃署
Planning Department

參考編號
REFERENCE No.
A/NE-TKLN/116

圖 PLAN
A-2

本摘要圖於2026年1月30日擬備，
所根據的資料為測量圖編號
3-NW-13A、13B、13C、13D、18A及18B
EXTRACT PLAN PREPARED ON 30.1.2026
BASED ON SURVEY SHEETS No.
3-NW-13A, 13B, 13C, 13D, 18A & 18B



圖例 LEGEND



申請地點 (界線只作識別用)
APPLICATION SITE (BOUNDARY FOR
IDENTIFICATION PURPOSE ONLY)

本摘要圖於2026年1月28日擬備，
所根據的資料為地政總署於2024年12月30日
拍得的航攝照片編號E246090C_R
EXTRACT PLAN PREPARED ON 28.1.2026
BASED ON AERIAL PHOTO No. E246090C_R
TAKEN ON 30.12.2024 BY
LANDS DEPARTMENT

航攝照片 AERIAL PHOTO

擬議臨時物流中心、倉庫(危險品倉庫除外)及貨櫃車停車場連附屬設施(為期3年)
新界打鼓嶺北蓮麻坑路丈量約份第78約及第82約多個地段和毗連政府土地
PROPOSED TEMPORARY LOGISTIC CENTRE, WAREHOUSE
(EXCLUDING DANGEROUS GOODS GODOWN)
AND CONTAINER VEHICLE PARK WITH ANCILLARY FACILITIES
FOR A PERIOD OF 3 YEARS
VARIOUS LOTS IN D.D. 78 AND 82 AND ADJOINING GOVERNMENT LAND,
LIN MA HANG ROAD, TA KWU LING NORTH, N.T.



規劃署
Planning Department

參考編號
REFERENCE No.
A/NE-TKLN/116

圖 PLAN
A-3a



圖例 LEGEND



申請地點 (界線只作識別用)
APPLICATION SITE (BOUNDARY FOR
IDENTIFICATION PURPOSE ONLY)

本摘要圖於2026年1月28日擬備，
所根據的資料為地政總署於2025年12月16日
拍得的無人機照片
EXTRACT PLAN PREPARED ON 28.1.2026
BASED ON
UNMANNED AERIAL VEHICLE PHOTO
TAKEN ON 16.12.2025

無人機照片 UNMANNED AERIAL VEHICLE PHOTO

擬議臨時物流中心、倉庫(危險品倉庫除外)及貨櫃車停車場連附屬設施(為期3年)
新界打鼓嶺北蓮麻坑路丈量約份第78約及第82約多個地段和毗連政府土地
PROPOSED TEMPORARY LOGISTIC CENTRE, WAREHOUSE
(EXCLUDING DANGEROUS GOODS GODOWN)
AND CONTAINER VEHICLE PARK WITH ANCILLARY FACILITIES
FOR A PERIOD OF 3 YEARS
VARIOUS LOTS IN D.D. 78 AND 82 AND ADJOINING GOVERNMENT LAND,
LIN MA HANG ROAD, TA KWU LING NORTH, N.T.



規劃署
Planning Department

參考編號
REFERENCE No.
A/NE-TKLN/116

圖 PLAN
A-3b

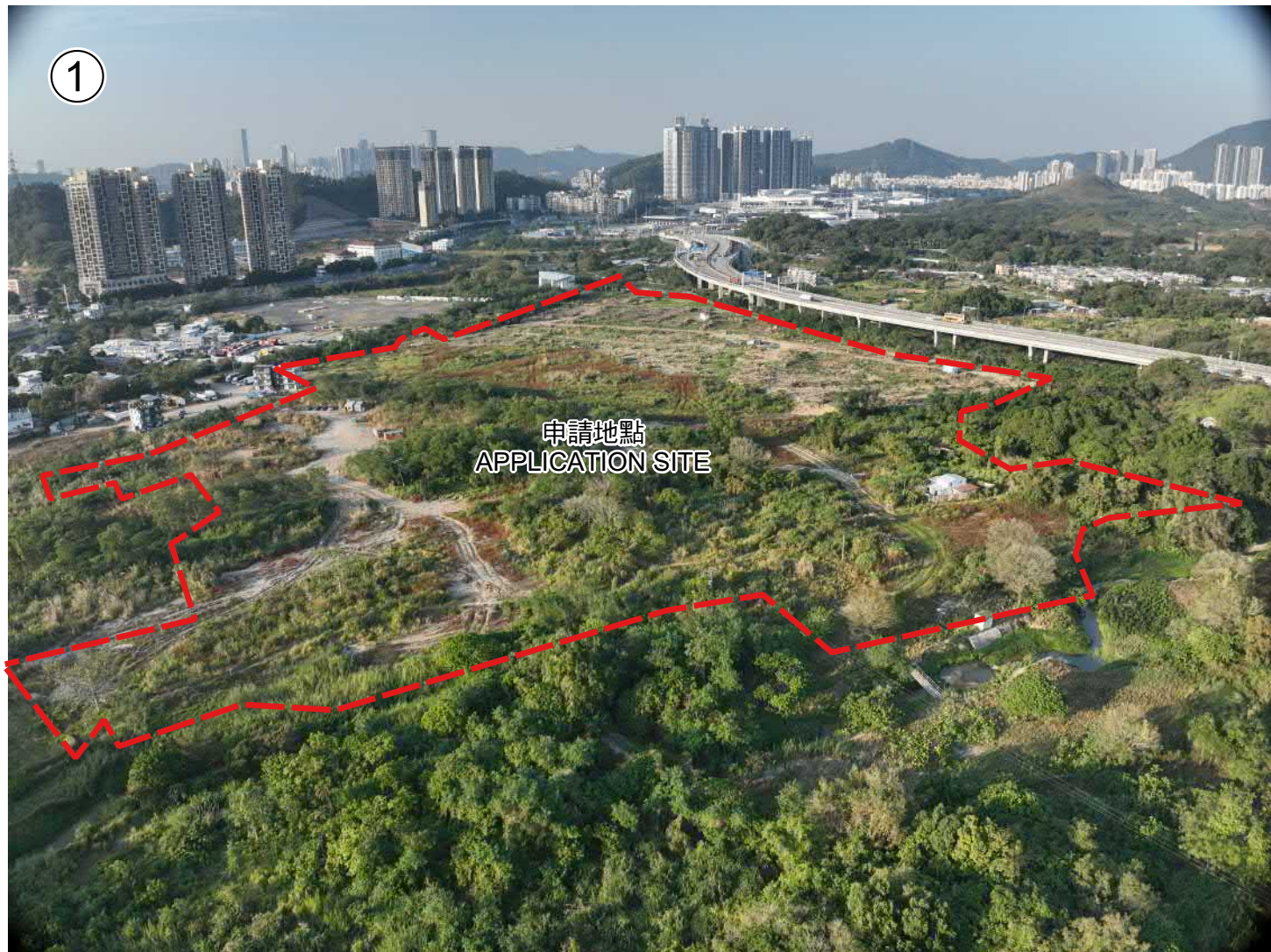

申請地點界線只作識別用
APPLICATION SITE BOUNDARY FOR IDENTIFICATION PURPOSE ONLY

實地照片 SITE PHOTO

本圖於2026年1月20日擬備，
所根據的資料為攝於2025年12月16日
的實地照片
PLAN PREPARED ON 20.1.2026
BASED ON SITE PHOTO TAKEN ON
16.12.2025

擬議臨時物流中心、倉庫(危險品倉庫除外)及貨櫃車停車場連附屬設施(為期3年)
新界打鼓嶺北蓮麻坑路丈量約份第78約及第82約多個地段和毗連政府土地
PROPOSED TEMPORARY LOGISTIC CENTRE, WAREHOUSE
(EXCLUDING DANGEROUS GOODS GODOWN)
AND CONTAINER VEHICLE PARK WITH ANCILLARY FACILITIES
FOR A PERIOD OF 3 YEARS
VARIOUS LOTS IN D.D. 78 AND 82 AND ADJOINING GOVERNMENT LAND,
LIN MA HANG ROAD, TA KWU LING NORTH, N.T.



規劃署
Planning Department

參考編號
REFERENCE No.
A/NE-TKLN/116

圖 PLAN
A-4a



申請地點
APPLICATION SITE

攝於2025年12月16日的實地照片
SITE PHOTO TAKEN ON 16.12.2025



申請地點
APPLICATION SITE

蓮麻坑路

LIN MA HANG ROAD

攝於2025年12月30日的實地照片
SITE PHOTO TAKEN ON 30.12.2025

申請地點界線只作識別用
APPLICATION SITE BOUNDARY FOR IDENTIFICATION PURPOSE ONLY

實地照片 SITE PHOTOS

本圖於2026年1月22日擬備，
所根據的資料為攝於2025年12月16日及12月30日
的實地照片
PLAN PREPARED ON 22.1.2026
BASED ON SITE PHOTOS TAKEN ON
16.12.2025 & 30.12.2025

擬議臨時物流中心、倉庫(危險品倉庫除外)及貨櫃車停車場連附屬設施(為期3年)
新界打鼓嶺北蓮麻坑路丈量約份第78約及第82約多個地段和毗連政府土地
PROPOSED TEMPORARY LOGISTIC CENTRE, WAREHOUSE
(EXCLUDING DANGEROUS GOODS GODOWN)
AND CONTAINER VEHICLE PARK WITH ANCILLARY FACILITIES
FOR A PERIOD OF 3 YEARS
VARIOUS LOTS IN D.D. 78 AND 82 AND ADJOINING GOVERNMENT LAND,
LIN MA HANG ROAD, TA KWU LING NORTH, N.T.



規劃署
Planning Department

參考編號
REFERENCE No.
A/NE-TKLN/116

圖 PLAN
A-4b