

圖例 LEGEND

	申請地點 (界線只作識別用) APPLICATION SITE (BOUNDARY FOR IDENTIFICATION PURPOSE ONLY)	CA	自然保育區 CONSERVATION AREA	G.L.	政府土地 GOVERNMENT LAND
I(D)	工業(丁類) INDUSTRIAL (GROUP D)	①	實地照片的觀景點 VIEWING POINT OF SITE PHOTO	<b>註釋 Note :</b> 2025年12月31日勘測的土地用途 Land uses shown on this plan are in accordance with the land use survey conducted by the Planning Department on 31.12.2025	
G/IC	政府、機構或社區 GOVERNMENT, INSTITUTION OR COMMUNITY	↔	入口/出口 INGRESS / EGRESS		

本摘要圖於2026年1月23日擬備，  
所根據的資料為測量圖編號6-NE-15D及20B  
EXTRACT PLAN PREPARED ON 23.1.2026  
BASED ON SURVEY SHEETS No.  
6-NE-15D & 20B

平面圖 SITE PLAN

擬議臨時露天貯物 / 貨倉 / 回收及再用設施 / 物流中心 /  
汽車修理工場連附屬設施 (為期3年)  
新界元朗石崗林錦公路政府土地 (包括GLA-TYL 395的一部分)  
PROPOSED TEMPORARY OPEN STORAGE / WAREHOUSE / RECYCLING AND  
RECOVERY FACILITIES / LOGISTICS CENTRE / VEHICLE REPAIRING WORKSHOP  
WITH ANCILLARY FACILITIES FOR A PERIOD OF 3 YEARS  
GOVERNMENT LAND (INCLUDING PART OF GLA-TYL 395), LAM KAM ROAD,  
SHEK KONG, YUEN LONG, NEW TERRITORIES  
SCALE 1:1 500 比例尺  
米 25 0 25 50 米  
METRES



規劃署  
Planning Department

參考編號  
REFERENCE No.  
A/YL-SK/443

圖 PLAN  
A-2



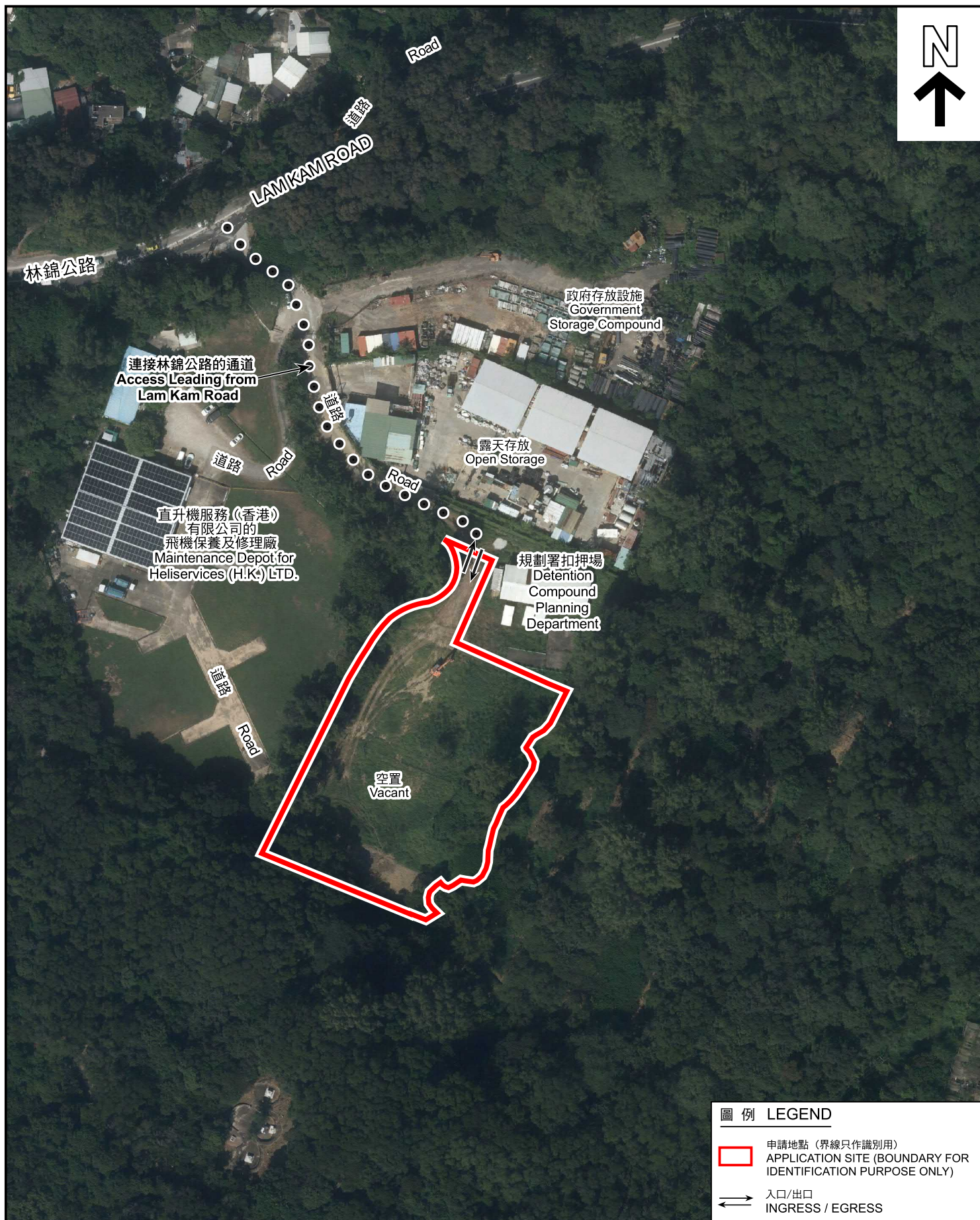

#### 圖例 LEGEND

- 申請地點 (界線只作識別用)  
APPLICATION SITE (BOUNDARY FOR IDENTIFICATION PURPOSE ONLY)
- 入口/出口  
INGRESS / EGRESS

#### 航攝照片 AERIAL PHOTO

本摘要圖於2026年1月23日擬備，  
所根據的資料為地政總署於2024年10月24日  
拍得的航攝照片編號 E238096C  
EXTRACT PLAN PREPARED ON 23.1.2026  
BASED ON AERIAL PHOTO No. E238096C  
TAKEN ON 24.10.2024  
BY LANDS DEPARTMENT

擬議臨時露天貯物 / 貨倉 / 回收及再用設施 / 物流中心 /  
汽車修理工場連附屬設施 (為期3年)  
新界元朗石崗林錦公路政府土地 (包括GLA-TYL 395的一部分)  
PROPOSED TEMPORARY OPEN STORAGE / WAREHOUSE / RECYCLING AND  
RECOVERY FACILITIES / LOGISTICS CENTRE / VEHICLE REPAIRING WORKSHOP  
WITH ANCILLARY FACILITIES FOR A PERIOD OF 3 YEARS  
GOVERNMENT LAND (INCLUDING PART OF GLA-TYL 395), LAM KAM ROAD,  
SHEK KONG, YUEN LONG, NEW TERRITORIES



規劃署  
Planning Department

參考編號  
REFERENCE No.  
A/YL-SK/443

圖 PLAN  
A-3





申請地點界線只作識別用  
APPLICATION SITE BOUNDARY FOR IDENTIFICATION PURPOSE ONLY

### 實地照片 SITE PHOTOS

本圖於2026年1月21日擬備，  
所根據的資料為攝於  
2026年1月16日的實地照片  
PLAN PREPARED ON 21.1.2026  
BASED ON SITE PHOTOS  
TAKEN ON 16.1.2026

擬議臨時露天貯物 / 貨倉 / 回收及再用設施 / 物流中心 /  
汽車修理工場連附屬設施 (為期3年)  
新界元朗石崗林錦公路政府土地 (包括GLA-TYL 395的一部分)  
PROPOSED TEMPORARY OPEN STORAGE / WAREHOUSE / RECYCLING AND  
RECOVERY FACILITIES / LOGISTICS CENTRE / VEHICLE REPAIRING WORKSHOP  
WITH ANCILLARY FACILITIES FOR A PERIOD OF 3 YEARS  
GOVERNMENT LAND (INCLUDING PART OF GLA-TYL 395), LAM KAM ROAD,  
SHEK KONG, YUEN LONG, NEW TERRITORIES



規劃署  
Planning Department

參考編號  
REFERENCE No.  
A/YL-SK/443

圖 PLAN  
A-4a





申請地點界線只作識別用  
APPLICATION SITE BOUNDARY FOR IDENTIFICATION PURPOSE ONLY

### 實地照片 SITE PHOTOS

本圖於2026年1月21日擬備，  
所根據的資料為攝於  
2026年1月16日的實地照片  
PLAN PREPARED ON 21.1.2026  
BASED ON SITE PHOTOS  
TAKEN ON 16.1.2026

擬議臨時露天貯物 / 貨倉 / 回收及再用設施 / 物流中心 /  
汽車修理工場連附屬設施 (為期3年)  
新界元朗石崗林錦公路政府土地 (包括GLA-TYL 395的一部分)  
PROPOSED TEMPORARY OPEN STORAGE / WAREHOUSE / RECYCLING AND  
RECOVERY FACILITIES / LOGISTICS CENTRE / VEHICLE REPAIRING WORKSHOP  
WITH ANCILLARY FACILITIES FOR A PERIOD OF 3 YEARS  
GOVERNMENT LAND (INCLUDING PART OF GLA-TYL 395), LAM KAM ROAD,  
SHEK KONG, YUEN LONG, NEW TERRITORIES



規劃署  
Planning Department

參考編號  
REFERENCE No.  
A/YL-SK/443

圖 PLAN  
A-4b