



場地設計圖

構造物(1)  
 用途：貨倉、辦公室、洗手間  
 建築物料：以金屬搭建  
 高度：約10米  
 層數：1層  
 面積：約970平方米(已包括簷篷面積約70平方米)  
 總樓面面積：約970平方米

-  露天存放建築材料範圍
  -  簷篷
  -  行車路線
- SCALE 1:1000

SMO-P02 20240820105541 10

(摘錄自申請人於 30.9.2025 呈交的申請書)  
 (Extract from Applicant's  
 Submission of 30.9.2025)

參考編號 REFERENCE No. A/YL-HTF/1201	繪圖 DRAWING A-1
--	-------------------

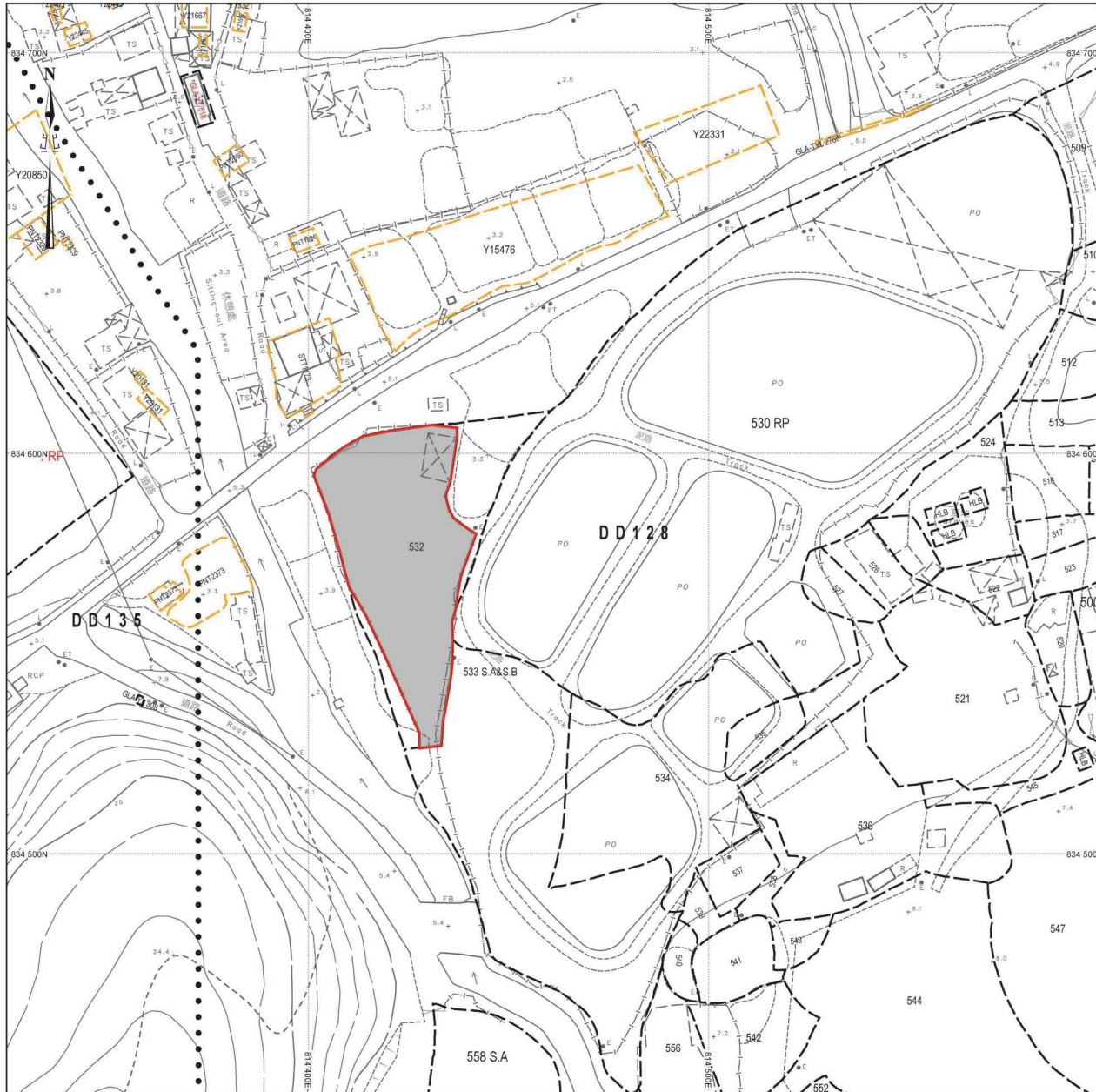

填土位置圖

填土面積：約1816平方米  
 厚度：約0.2米

■ 填土位置  
 SCALE 1:1000

參考編號 REFERENCE No. A/YL-HTF/1201	繪圖 DRAWING A-2
--	-------------------

美化環境建議計劃圖

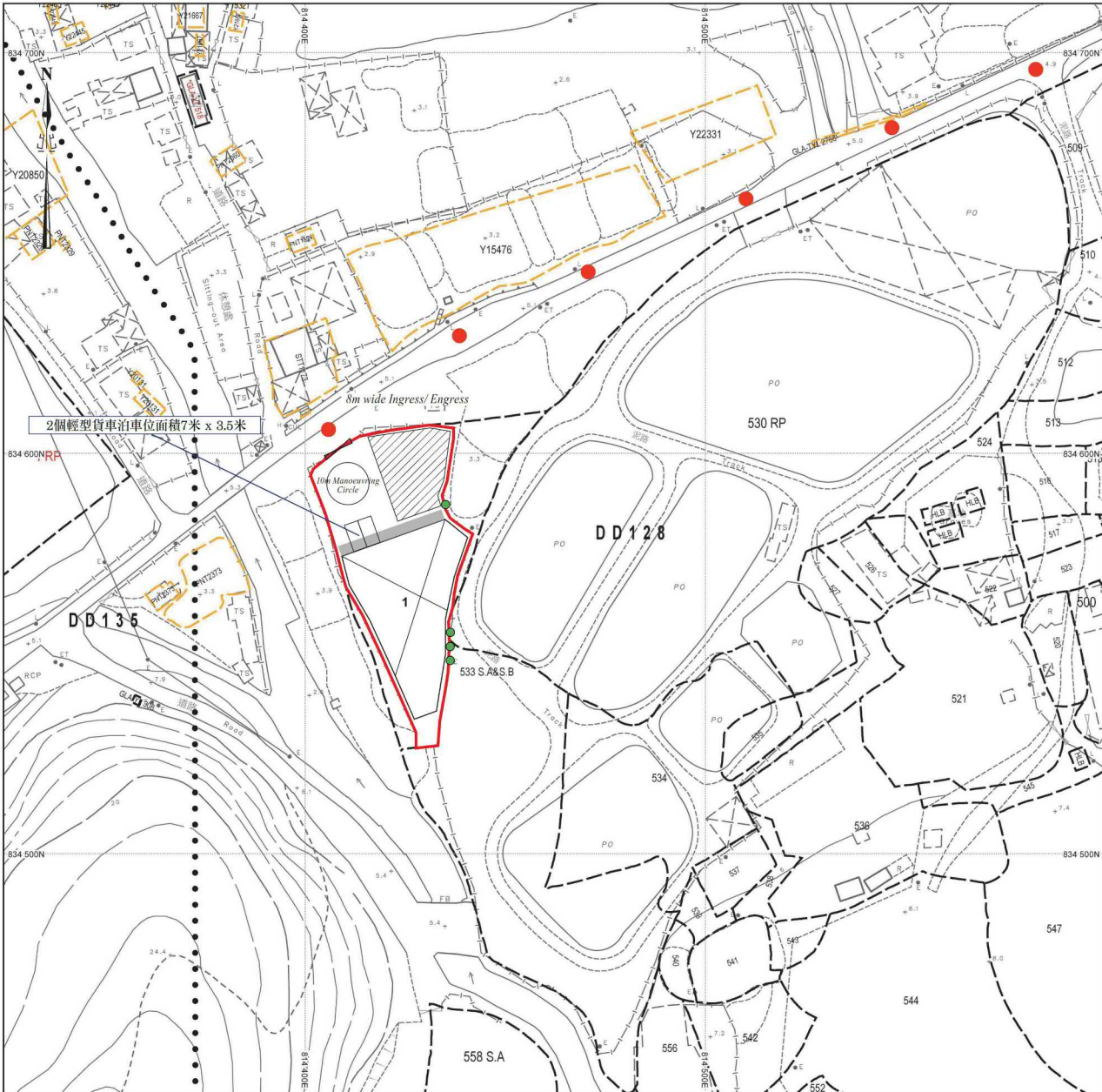

- 保留現有樹木4棵雜樹
  - ▨ 露天存放建築材料範圍
  - 簷篷
  - 行車路線
- SCALE 1:1000

SMO-P02 20240820105541 10

(摘錄自申請人於 21. 1. 2026 呈交的進一步資料)  
 (Extract from Applicant's Further Information Submitted on 21.1.2026)

參考編號 REFERENCE No. A/YL-HTF/1201	繪圖 DRAWING A-3
--	-------------------

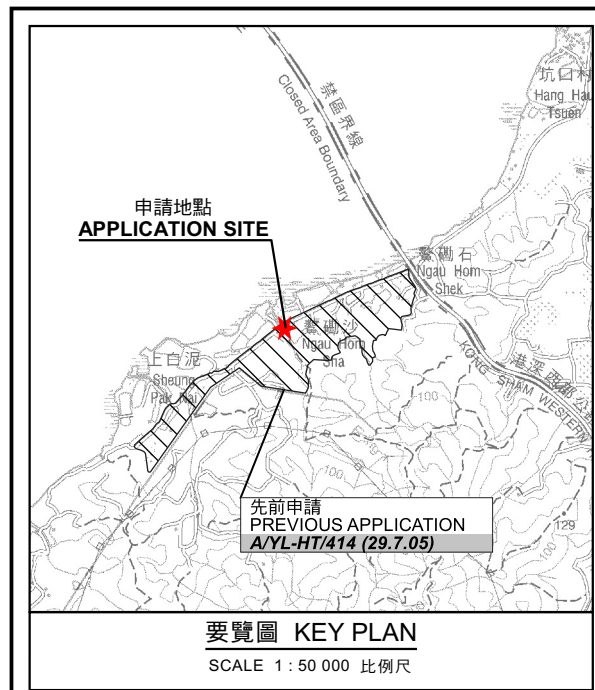
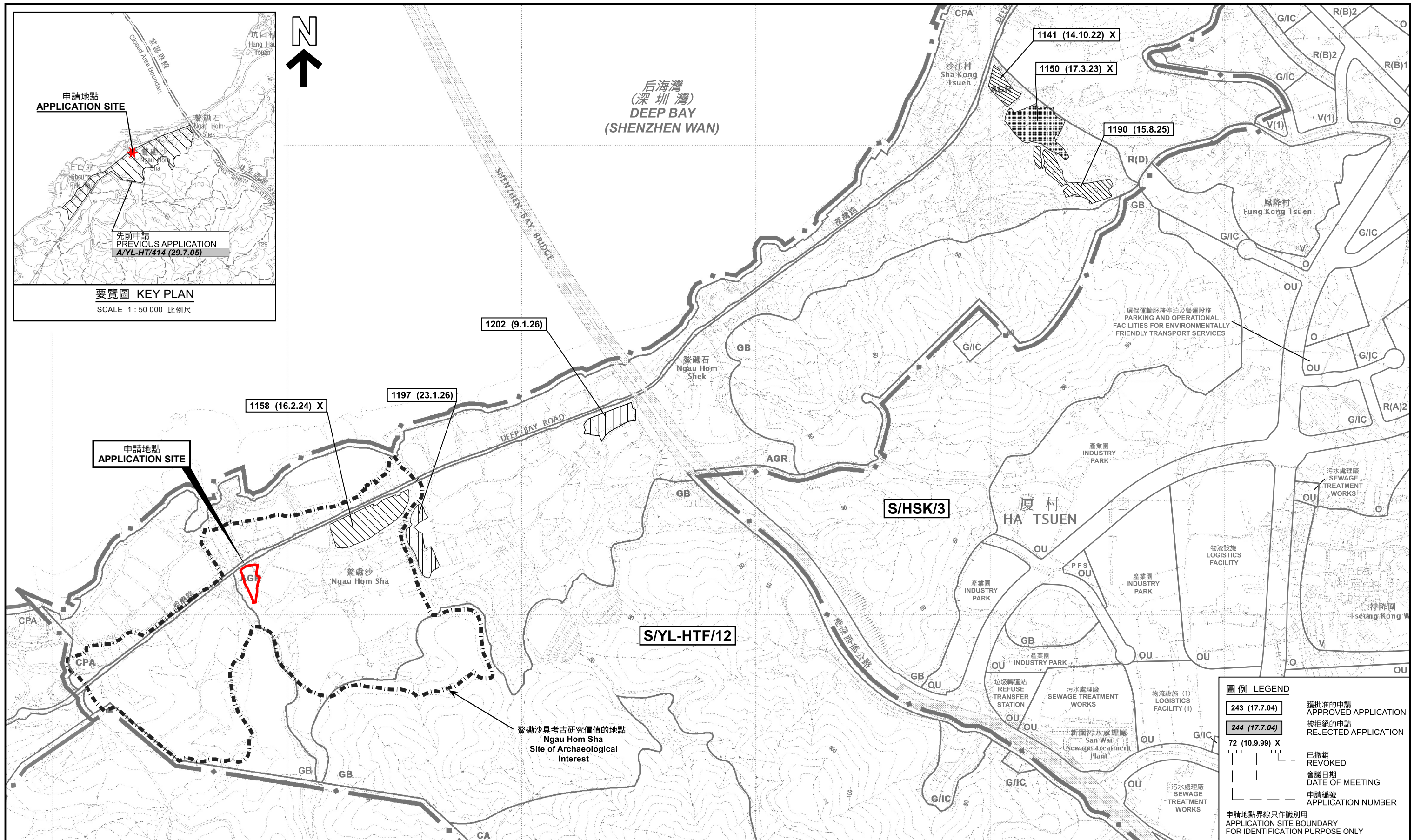

本摘要圖於2026年4月13日擬備，  
所根據的資料為於2018年10月16日  
核准的分區計劃大綱圖編號 S/YL-HTF/12  
EXTRACT PLAN PREPARED ON 13.4.2026  
BASED ON OUTLINE ZONING PLAN No.  
S/YL-HTF/12 APPROVED ON 16.10.2018

**位置圖 LOCATION PLAN**

擬議臨時貨倉(存放建築材料)連附屬露天貯物及相關填土工程(為期3年)  
新界元朗廈村丈量約份第128約地段第532號(部分)  
PROPOSED TEMPORARY WAREHOUSE (STORAGE OF CONSTRUCTION MATERIALS)  
WITH ANCILLARY OPEN STORAGE AND ASSOCIATED FILLING OF LAND FOR A PERIOD OF 3 YEARS  
LOT 532 (PART) IN D.D. 128, HA TSUEN, YUEN LONG, NEW TERRITORIES

SCALE 1 : 7 500 比例尺

100 0 100 200 300 400 500 600 700 米  
 METRES METRES

**圖例 LEGEND**

<b>243 (17.7.04)</b>	獲批准的申請 APPROVED APPLICATION
<b>244 (17.7.04)</b>	被拒絕的申請 REJECTED APPLICATION
<b>72 (10.9.99) X</b>	已撤銷 REVOKED
—	會議日期 DATE OF MEETING
---	申請編號 APPLICATION NUMBER

申請地點界線只作識別用  
APPLICATION SITE BOUNDARY  
FOR IDENTIFICATION PURPOSE ONLY



**規劃署**  
Planning Department

參考編號  
REFERENCE No.  
**A/YL-HTF/1201**

**圖 PLAN**  
A-1

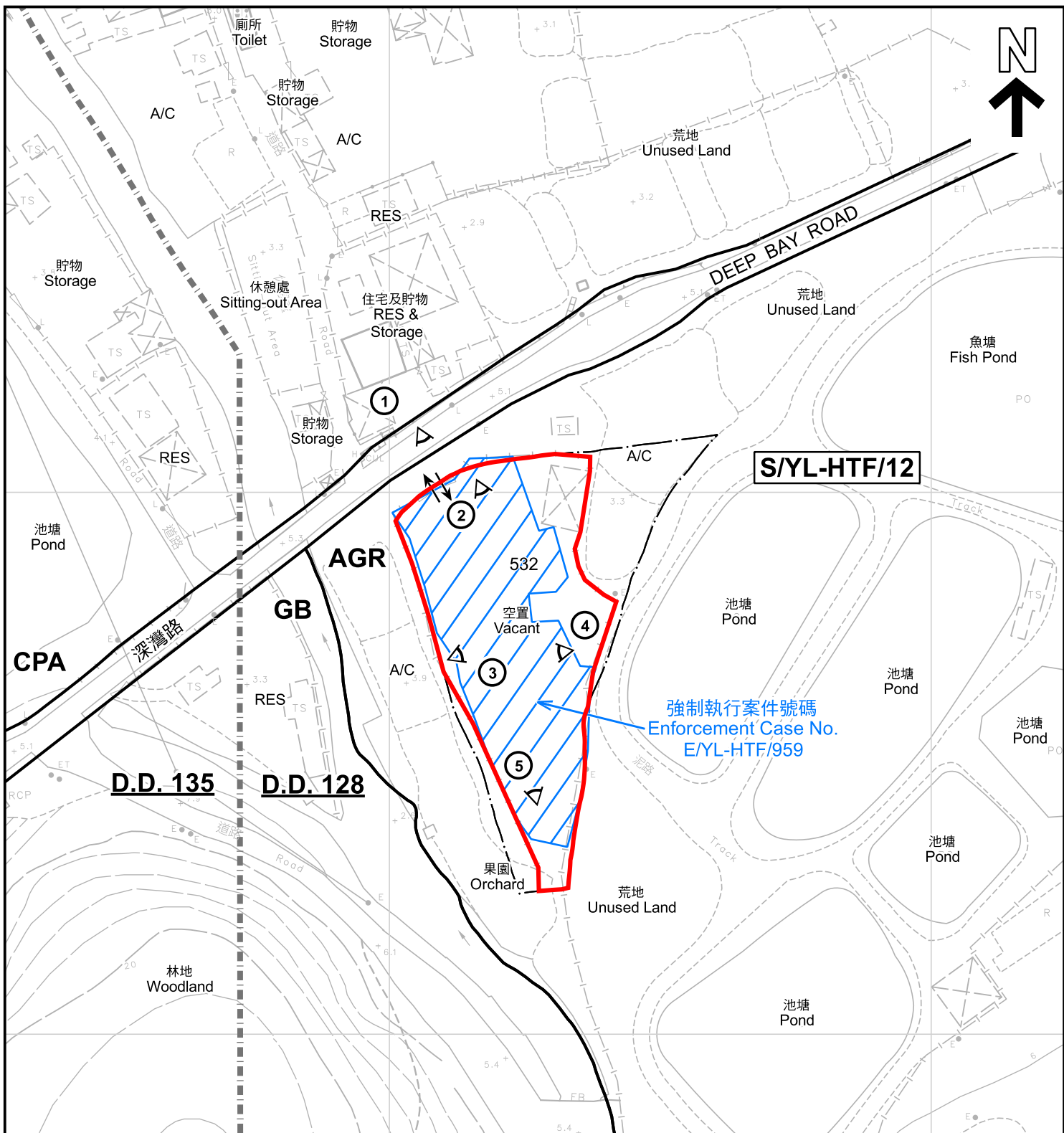

**圖例 LEGEND**

- |            |   |           |   |
|------------|---|-----------|---|
|            | 申請地點 (界線只作識別用)<br>APPLICATION SITE (BOUNDARY FOR IDENTIFICATION PURPOSE ONLY) | RES       | 住用構築物<br>RESIDENTIAL STRUCTURES         |
| <b>AGR</b> | 農業<br>AGRICULTURE   | A/C       | 常耕農地<br>CULTIVATED AGRICULTURAL LAND    |
| <b>GB</b>  | 綠化地帶<br>GREEN BELT  | ① <       | 實地照片的觀景點<br>VIEWING POINT OF SITE PHOTO |
| <b>CPA</b> | 海岸保護區<br>COASTAL PROTECTION AREA  | —+—+—+—+— | 丈量約份界線<br>D.D. BOUNDARY                 |
|            |   |           | 入口/出口<br>INGRESS / EGRESS               |

**註釋 Notes :**

2025年10月13日勘测的土地用途  
Land uses shown on this plan are in accordance with the land use survey conducted by the Planning Department on 13.10.2025

**平面圖 SITE PLAN**

擬議臨時貨倉(存放建築材料)連附屬露天貯物及相關填土工程(為期3年)  
新界元朗廈村丈量約份第128約地段第532號(部分)  
PROPOSED TEMPORARY WAREHOUSE (STORAGE OF CONSTRUCTION MATERIALS) WITH ANCILLARY OPEN STORAGE AND ASSOCIATED FILLING OF LAND FOR A PERIOD OF 3 YEARS  
LOT 532 (PART) IN D.D. 128, HA TSUEN, YUEN LONG, NEW TERRITORIES

本摘要圖於2026年3月23日擬備，所根據的資料為測量圖編號 5-NE-10B  
EXTRACT PLAN PREPARED ON 23.3.2026 BASED ON SURVEY SHEET No. 5-NE-10B



**規劃署**  
Planning Department

參考編號  
REFERENCE No.  
**A/YL-HTF/1201**

**圖 PLAN**  
**A-2**

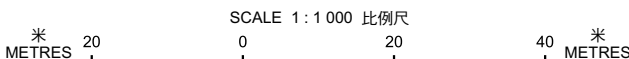

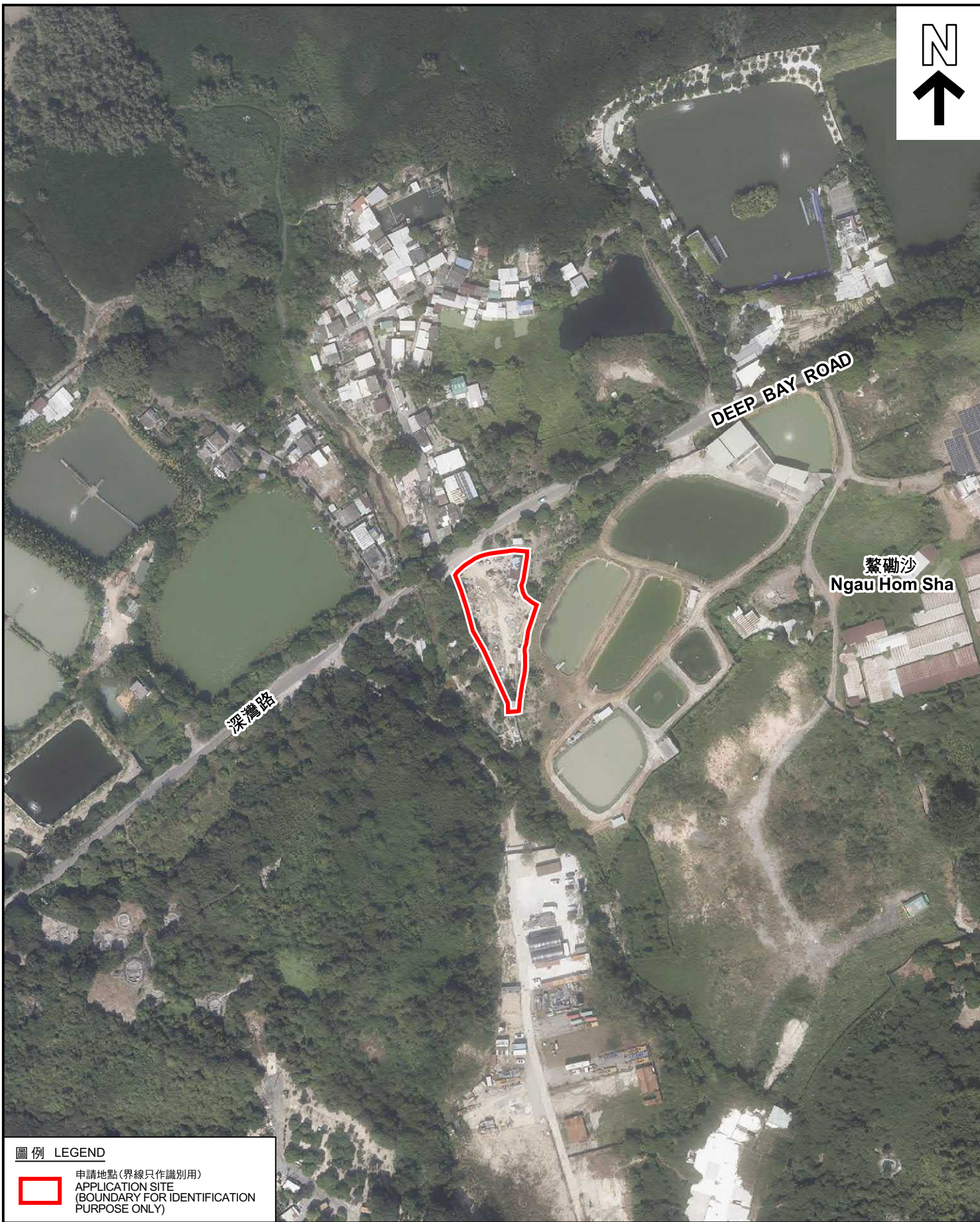

圖例 LEGEND



申請地點(界線只作識別用)  
APPLICATION SITE  
(BOUNDARY FOR IDENTIFICATION  
PURPOSE ONLY)

本摘要圖於2026年3月23日擬備，所根據  
的資料為地政總署於2024年10月24日拍得  
的航攝照片編號 E237453C

EXTRACT PLAN PREPARED ON 23.3.2026  
BASED ON AERIAL PHOTO No.  
E237453C TAKEN ON 24.10.2024  
BY LANDS DEPARTMENT

航攝照片 AERIAL PHOTO

擬議臨時貨倉(存放建築材料)連附屬露天貯物和相關填土工程(為期3年)  
新界元朗厦村丈量約份第128約地段第532號(部分)

PROPOSED TEMPORARY WAREHOUSE (STORAGE OF  
CONSTRUCTION MATERIALS) WITH ANCILLARY OPEN STORAGE AND  
ASSOCIATED FILLING OF LAND FOR A PERIOD OF 3 YEARS  
LOT 532 (PART) IN D.D. 128, HA TSUEN, YUEN LONG, NEW TERRITORIES



規劃署  
Planning Department

參考編號  
REFERENCE No.

A/YL-HTF/1201

圖 PLAN

A-3



申請地點界線只作識別用 APPLICATION SITE BOUNDARY FOR IDENTIFICATION PURPOSE ONLY

### 實地照片 SITE PHOTOS

本圖於2026年3月23日擬備，所根據的資料為攝於2026年2月6日的實地照片  
 PLAN PREPARED ON 23.3.2026  
 BASED ON SITE PHOTOS  
 TAKEN ON 6.2.2026

擬議臨時貨倉(存放建築材料)連附屬露天貯物和相關填土工程(為期3年)  
 新界元朗農村丈量約份第128約地段第532號(部分)  
 PROPOSED TEMPORARY WAREHOUSE (STORAGE OF  
 CONSTRUCTION MATERIALS) WITH ANCILLARY OPEN STORAGE AND  
 ASSOCIATED FILLING OF LAND FOR A PERIOD OF 3 YEARS  
 LOT 532 (PART) IN D.D. 128, HA TSUEN, YUEN LONG, NEW TERRITORIES



規劃署  
 Planning Department

參考編號  
 REFERENCE No.  
 A/YL-HTF/1201

圖 PLAN  
 A-4a



**實地照片 SITE PHOTOS**

本圖於2026年3月23日擬備，所根據的資料為攝於2026年2月6日的實地照片  
 PLAN PREPARED ON 23.3.2026  
 BASED ON SITE PHOTOS  
 TAKEN ON 6.2.2026

擬議臨時貨倉(存放建築材料)連附屬露天貯物和相關填土工程(為期3年)  
 新界元朗農村丈量約份第128約地段第532號(部分)  
 PROPOSED TEMPORARY WAREHOUSE (STORAGE OF  
 CONSTRUCTION MATERIALS) WITH ANCILLARY OPEN STORAGE AND  
 ASSOCIATED FILLING OF LAND FOR A PERIOD OF 3 YEARS  
 LOT 532 (PART) IN D.D. 128, HA TSUEN, YUEN LONG, NEW TERRITORIES



**規劃署**  
 Planning Department

參考編號  
 REFERENCE No.  
**A/YL-HTF/1201**

**圖 PLAN**  
**A-4b**