

# 布局圖

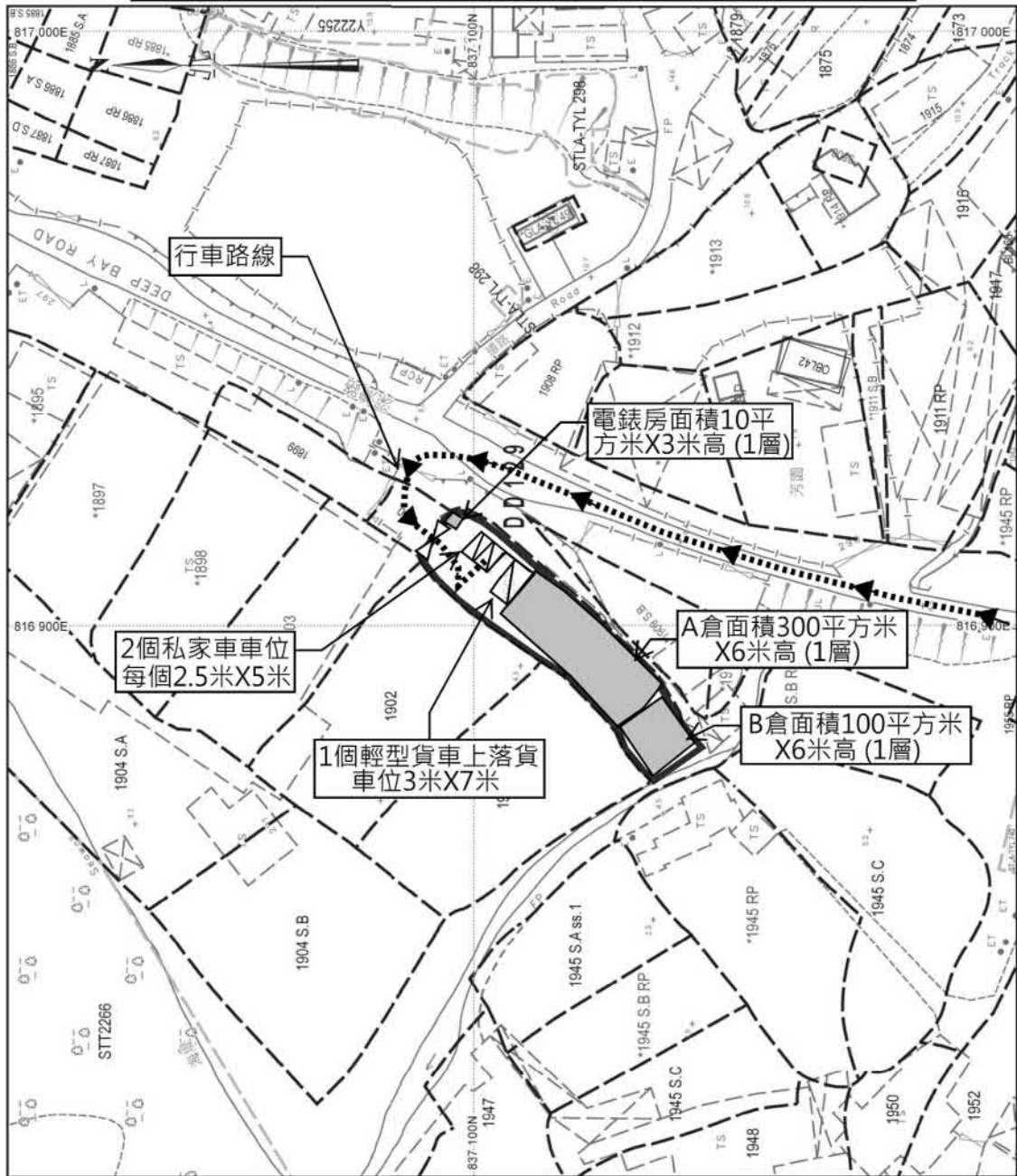

地政總署測繪處 Survey and Mapping Office, Lands Department

比例尺 SCALE 1:1000  
 米 10 0 10 20 30 40 50 米



參考編號  
 REFERENCE No.  
 A/YL-LFS/605

繪圖 DRAWING  
 A-1

(摘錄自申請人於16.3.2026呈交的申請書)  
 (Extract from Applicant's  
 Submission of 16.3.2026)

# 雨水排放建議圖

Catchment Area  
 Site Catchment Area = 1100m<sup>2</sup>  
 = 0.001100 km<sup>2</sup>  
 Peak runoff in m<sup>3</sup>/s = 0.278 x 0.95 x 240 mm/hr x 0.001100 km<sup>2</sup> = 0.06972m<sup>3</sup>/s  
 = 4357 liter/min

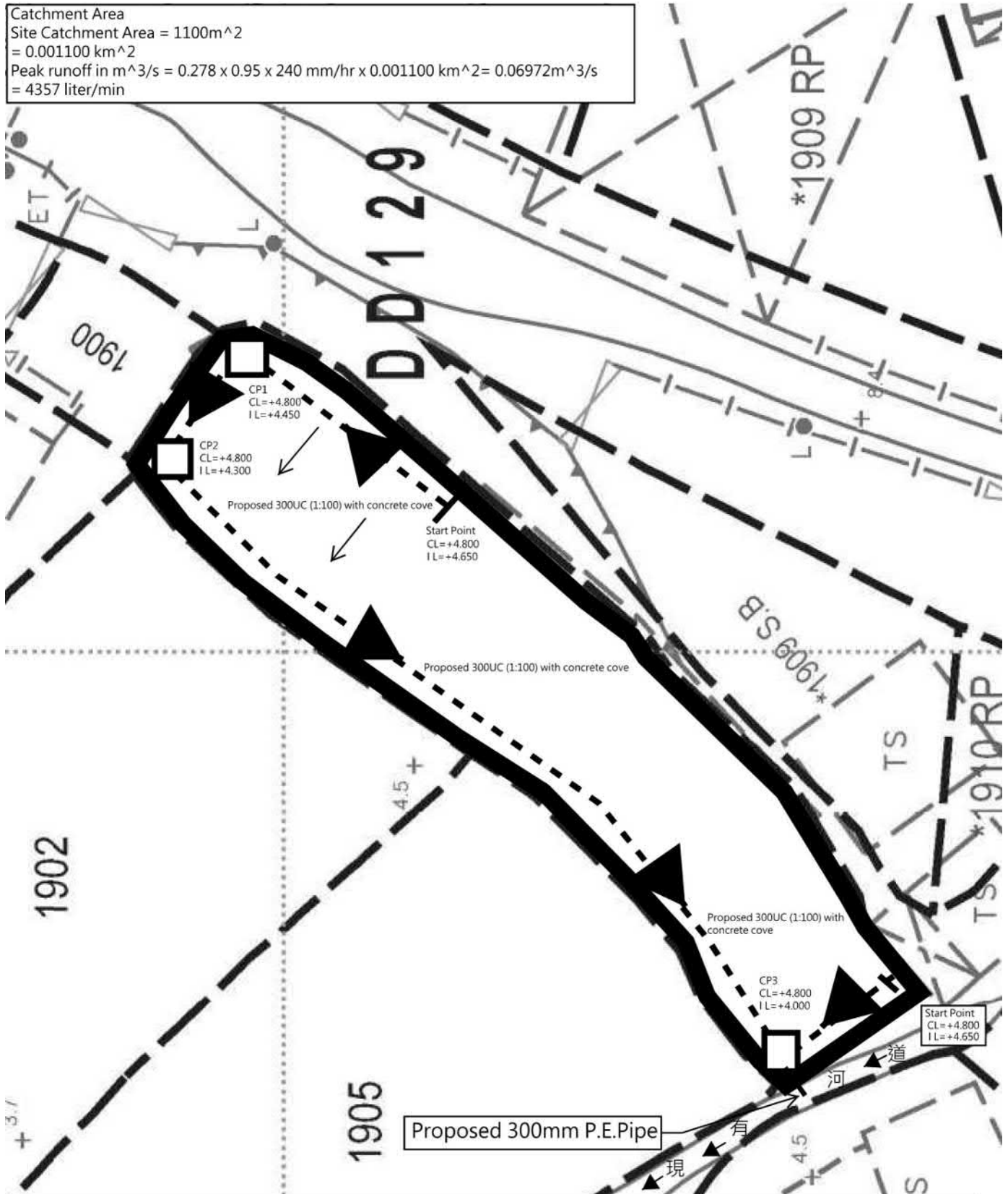

**Note:**

1. Catchpit (CP3) with desilting facility shall follow CEDD's standard drawing No. C2406/1, C2406/2A
2. Catchpit and UC follows Typical Details of Geotechnical Manual for Slope Fig.8.10 and Fig.8.11 respectively.
3. The inverted level of the connection point shall be verified on site prior the commencement of work
4. Grating Concrete Cover follows CEDD's standard drawing No. C2412E: U-CHANNELS WITH PRECAST CONCRETE SLABS

參考編號  
 REFERENCE No.  
 A/YL-LFS/605

繪圖 DRAWING  
 A-2

(摘錄自申請人於16. 3. 2026呈交的申請書)  
 (Extract from Applicant's  
 Submission of 16.3.2026)

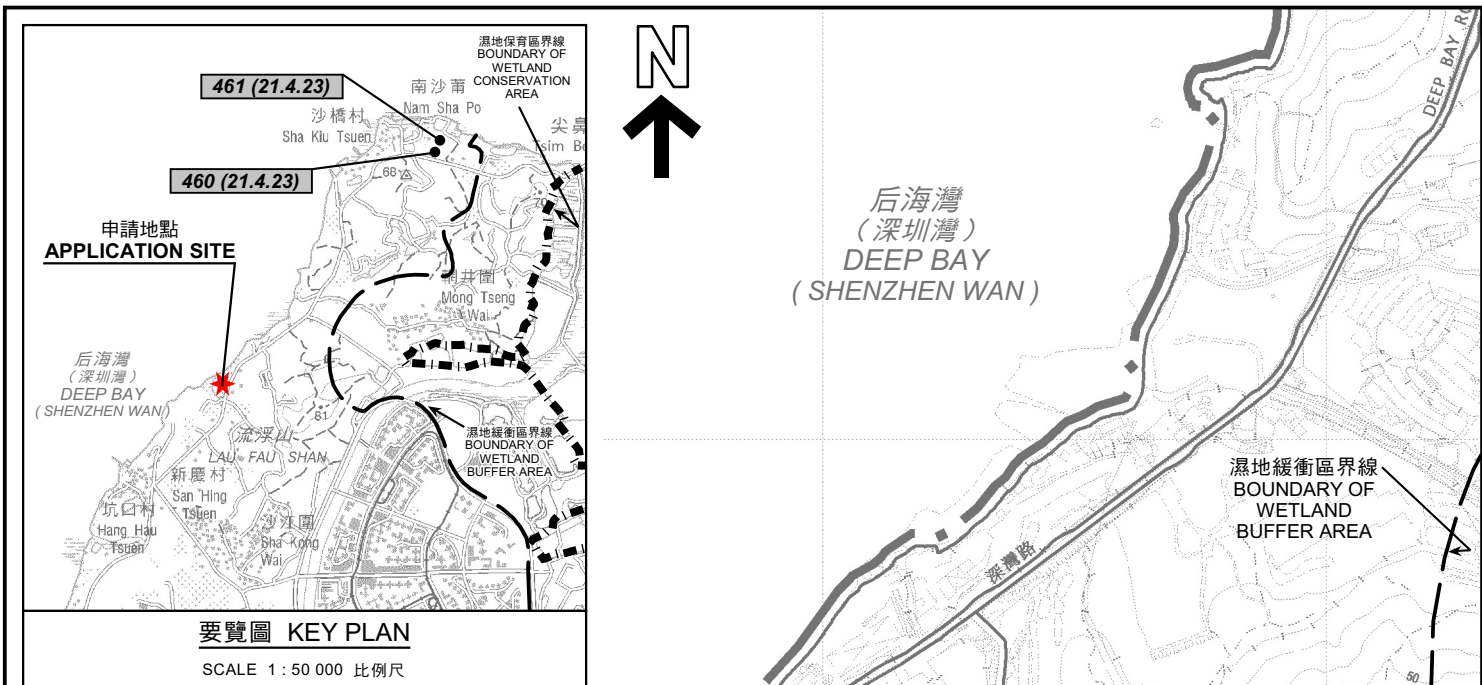

要覽圖 KEY PLAN

SCALE 1 : 50 000 比例尺

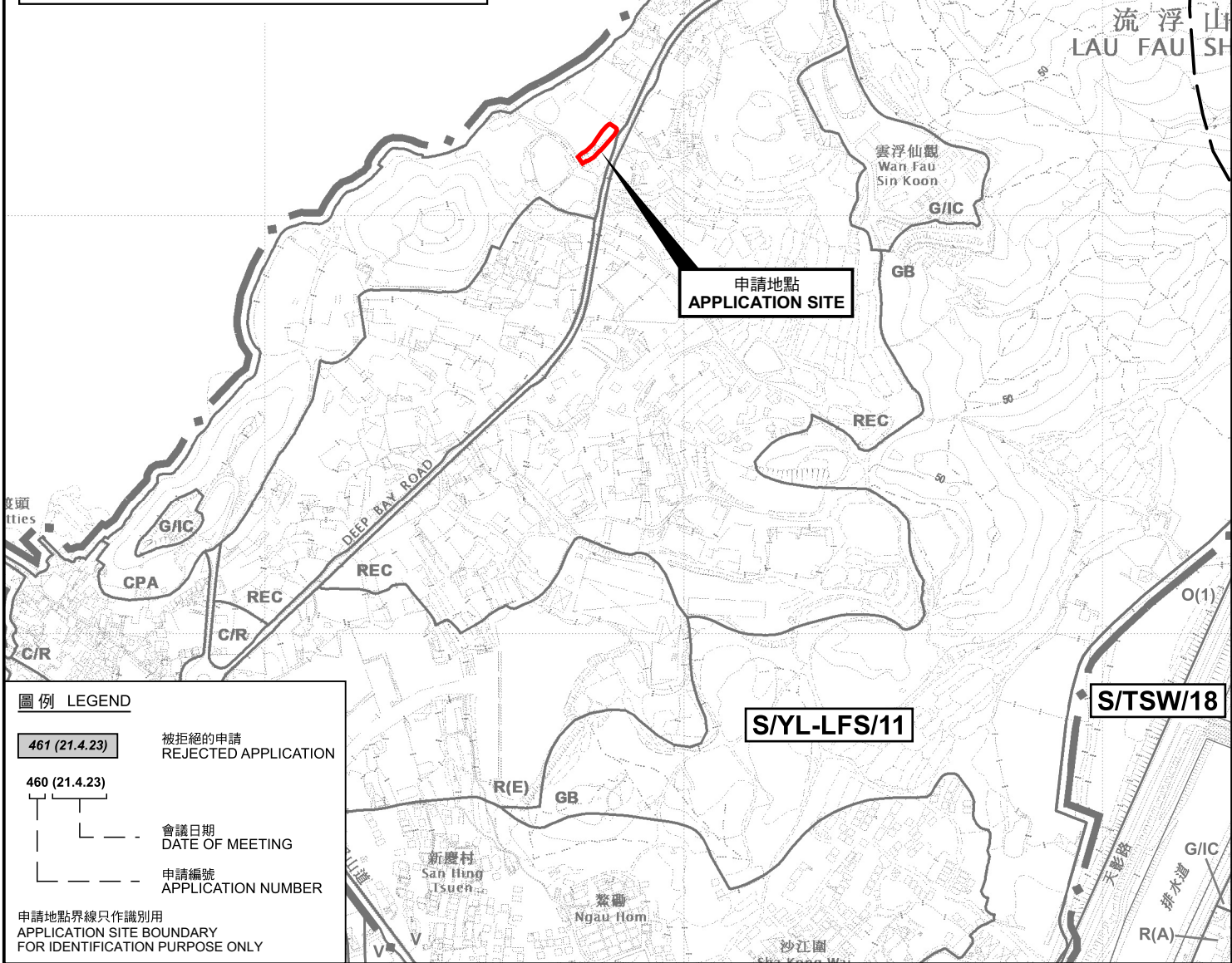

位置圖 LOCATION PLAN

擬議臨時貨倉存放電線(為期3年)  
元朗流浮山丈量約份第129約地段第1901號及第1906號和毗連政府土地  
PROPOSED TEMPORARY WAREHOUSE  
FOR STORAGE OF ELECTRICAL WIRE FOR A PERIOD OF 3 YEARS  
LOTS 1901 AND 1906 IN D.D. 129 AND ADJOINING GOVERNMENT LAND,  
LAU FAU SHAN, YUEN LONG

SCALE 1 : 7 500 比例尺

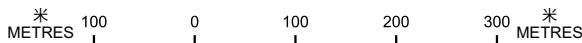

圖例 LEGEND

- 461 (21.4.23) 被拒絕的申請  
REJECTED APPLICATION
- 460 (21.4.23) 會議日期  
DATE OF MEETING
- 460 (21.4.23) 申請編號  
APPLICATION NUMBER

申請地點界線只作識別用  
APPLICATION SITE BOUNDARY  
FOR IDENTIFICATION PURPOSE ONLY

本摘要圖於2026年4月16日擬備，  
所根據的資料為於2022年4月12日  
核准的分區計劃大綱圖編號 S/YL-LFS/11  
EXTRACT PLAN PREPARED ON 16.4.2026  
BASED ON OUTLINE ZONING PLAN No.  
S/YL-LFS/11 APPROVED ON 12.4.2022



規劃署  
Planning Department

參考編號  
REFERENCE No.  
A/YL-LFS/605

圖 PLAN  
A-1

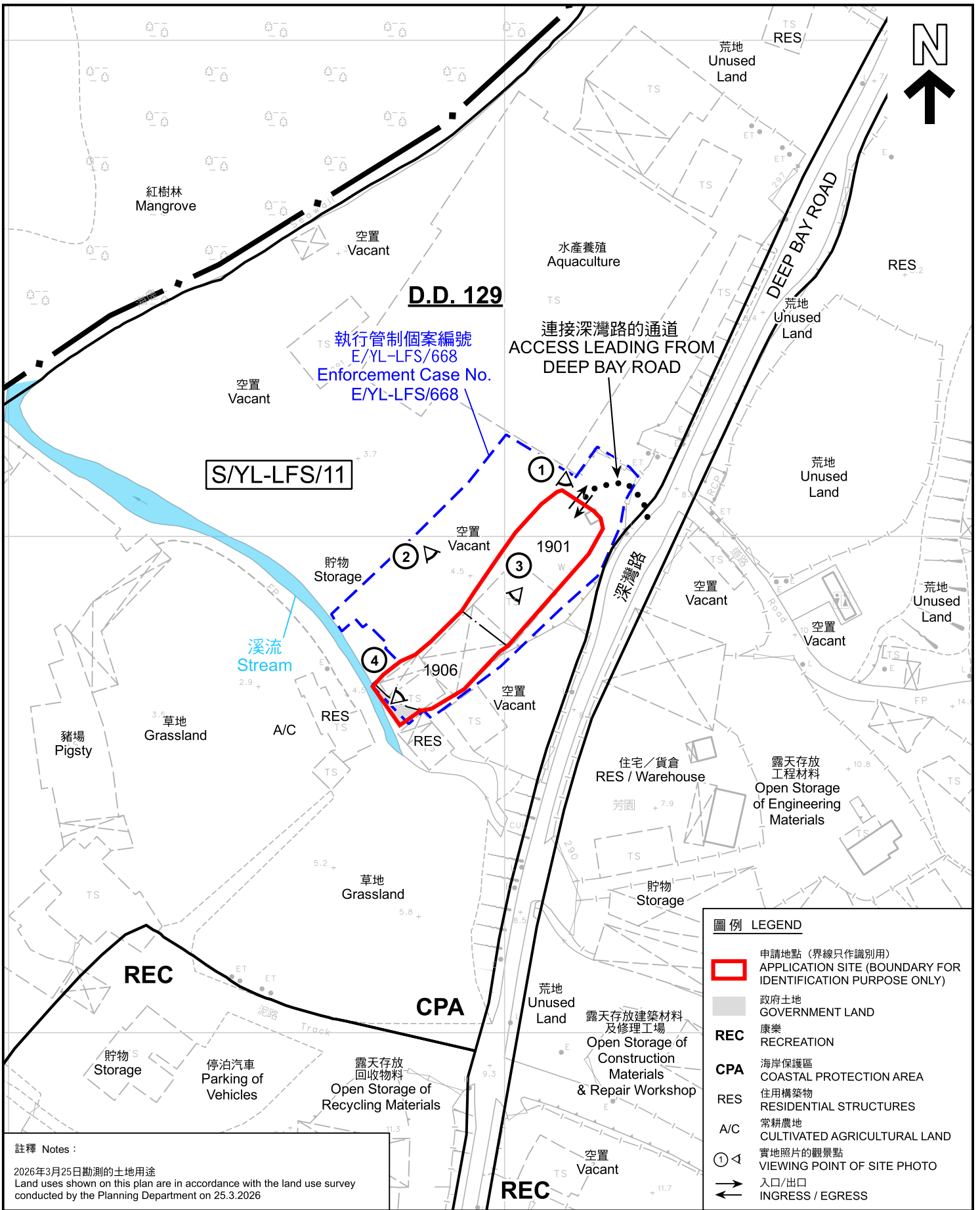

**註釋 Notes :**

2026年3月25日勘測的土地用途  
Land uses shown on this plan are in accordance with the land use survey conducted by the Planning Department on 25.3.2026

本摘要圖於2026年4月16日擬備，所根據的資料為測量圖編號 2-SW-17C 和 2-SW-22A  
EXTRACT PLAN PREPARED ON 16.4.2026 BASED ON SURVEY SHEETS No. 2-SW-17C and 2-SW-22A

**平面圖 SITE PLAN**

擬議臨時貨倉存放電線(為期3年)  
元朗流浮山丈量約份第129約地段第1901號及第1906號和毗連政府土地  
PROPOSED TEMPORARY WAREHOUSE FOR STORAGE OF ELECTRICAL WIRE FOR A PERIOD OF 3 YEARS LOTS 1901 AND 1906 IN D.D. 129 AND ADJOINING GOVERNMENT LAND, LAU FAU SHAN, YUEN LONG

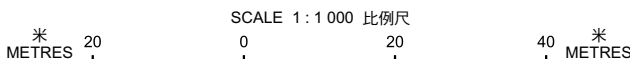

**圖例 LEGEND**

- 申請地點 (界線只作識別用)  
APPLICATION SITE (BOUNDARY FOR IDENTIFICATION PURPOSE ONLY)
- 政府土地  
GOVERNMENT LAND
- REC**  
康樂  
RECREATION
- CPA**  
海岸保護區  
COASTAL PROTECTION AREA
- RES**  
住用構築物  
RESIDENTIAL STRUCTURES
- A/C**  
常耕農地  
CULTIVATED AGRICULTURAL LAND
- ① ◁  
實地照片的觀景點  
VIEWING POINT OF SITE PHOTO
- ➡  
入口/出口  
INGRESS / EGRESS



**規劃署**  
Planning Department

參考編號  
REFERENCE No.  
**A/YL-LFS/605**

**圖 PLAN**  
**A-2**



后海灣  
(深圳灣)  
DEEP BAY  
(SHENZHEN WAN)

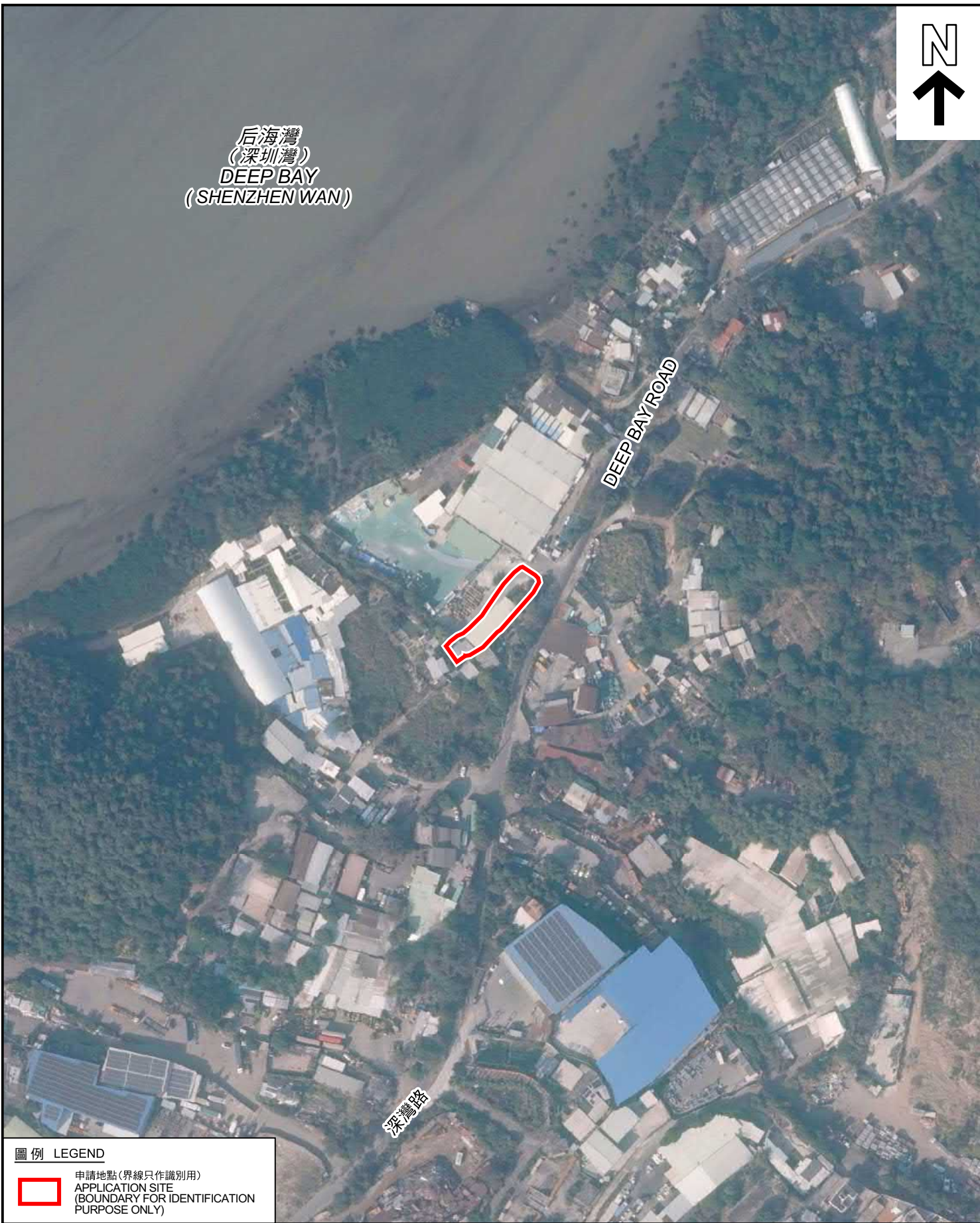

圖例 LEGEND



申請地點(界線只作識別用)  
APPLICATION SITE  
(BOUNDARY FOR IDENTIFICATION  
PURPOSE ONLY)

本摘要圖於2026年4月16日擬備，所根據的資料為地政總署於2025年1月3日拍得的航攝照片編號 E246551C  
EXTRACT PLAN PREPARED ON 16.4.2026  
BASED ON AERIAL PHOTO No.  
E246551C TAKEN ON 3.1.2025  
BY LANDS DEPARTMENT

2025年1月3日拍攝的航攝照片  
AERIAL PHOTO TAKEN ON 3.1.2025

擬議臨時貨倉存放電線(為期3年)  
元朗流浮山丈量約份第129約地段第1901號及第1906號和毗連政府土地  
PROPOSED TEMPORARY WAREHOUSE  
FOR STORAGE OF ELECTRICAL WIRE FOR A PERIOD OF 3 YEARS  
LOTS 1901 AND 1906 IN D.D. 129 AND ADJOINING GOVERNMENT LAND,  
LAU FAU SHAN, YUEN LONG



規劃署  
Planning Department

參考編號  
REFERENCE No.  
A/YL-LFS/605

圖 PLAN  
A-3a

后海灣  
(深圳灣)  
DEEP BAY  
(SHENZHEN WAN)

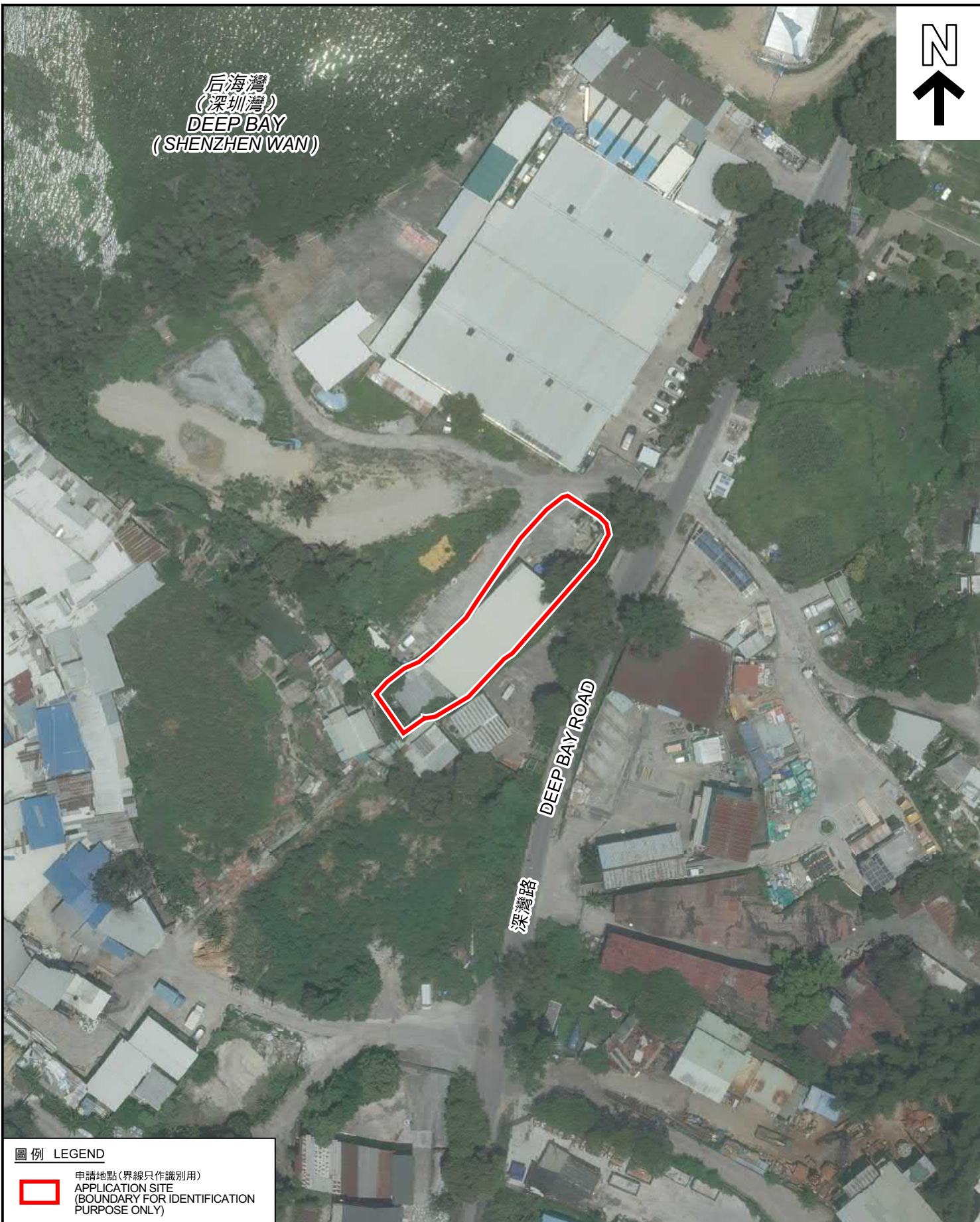

圖例 LEGEND



申請地點(界線只作識別用)  
APPLICATION SITE  
(BOUNDARY FOR IDENTIFICATION  
PURPOSE ONLY)

本摘要圖於2026年4月16日擬備，所根據的資料為地政總署於2023年7月24日拍得的航攝照片編號 E204100C  
EXTRACT PLAN PREPARED ON 16.4.2026  
BASED ON AERIAL PHOTO No.  
E204100C TAKEN ON 24.7.2023  
BY LANDS DEPARTMENT

2023年7月24日拍攝的航攝照片  
AERIAL PHOTO TAKEN ON 24.7.2023

擬議臨時貨倉存放電線(為期3年)  
元朗流浮山丈量約份第129約地段第1901號及第1906號和毗連政府土地  
PROPOSED TEMPORARY WAREHOUSE  
FOR STORAGE OF ELECTRICAL WIRE FOR A PERIOD OF 3 YEARS  
LOTS 1901 AND 1906 IN D.D. 129 AND ADJOINING GOVERNMENT LAND,  
LAU FAU SHAN, YUEN LONG



規劃署  
Planning Department

參考編號  
REFERENCE No.  
A/YL-LFS/605

圖 PLAN  
A-3b

后海灣  
(深圳灣)  
DEEP BAY  
(SHENZHEN WAN)



DEEP BAY ROAD

深灣路

圖例 LEGEND



申請地點(界線只作識別用)  
APPLICATION SITE  
(BOUNDARY FOR IDENTIFICATION  
PURPOSE ONLY)

本摘要圖於2026年4月16日擬備，所根據的資料為地政總署於2021年1月15日拍得的航攝照片編號 E127202C  
EXTRACT PLAN PREPARED ON 16.4.2026  
BASED ON AERIAL PHOTO No.  
E127202C TAKEN ON 15.1.2021  
BY LANDS DEPARTMENT

2021年1月15日拍攝的航攝照片  
AERIAL PHOTO TAKEN ON 15.1.2021

擬議臨時貨倉存放電線(為期3年)  
元朗流浮山丈量約份第129約地段第1901號及第1906號和毗連政府土地  
PROPOSED TEMPORARY WAREHOUSE  
FOR STORAGE OF ELECTRICAL WIRE FOR A PERIOD OF 3 YEARS  
LOTS 1901 AND 1906 IN D.D. 129 AND ADJOINING GOVERNMENT LAND,  
LAU FAU SHAN, YUEN LONG



規劃署  
Planning Department

參考編號  
REFERENCE No.  
A/YL-LFS/605

圖 PLAN  
A-3c

后海灣  
(深圳灣)  
DEEP BAY  
(SHENZHEN WAN)

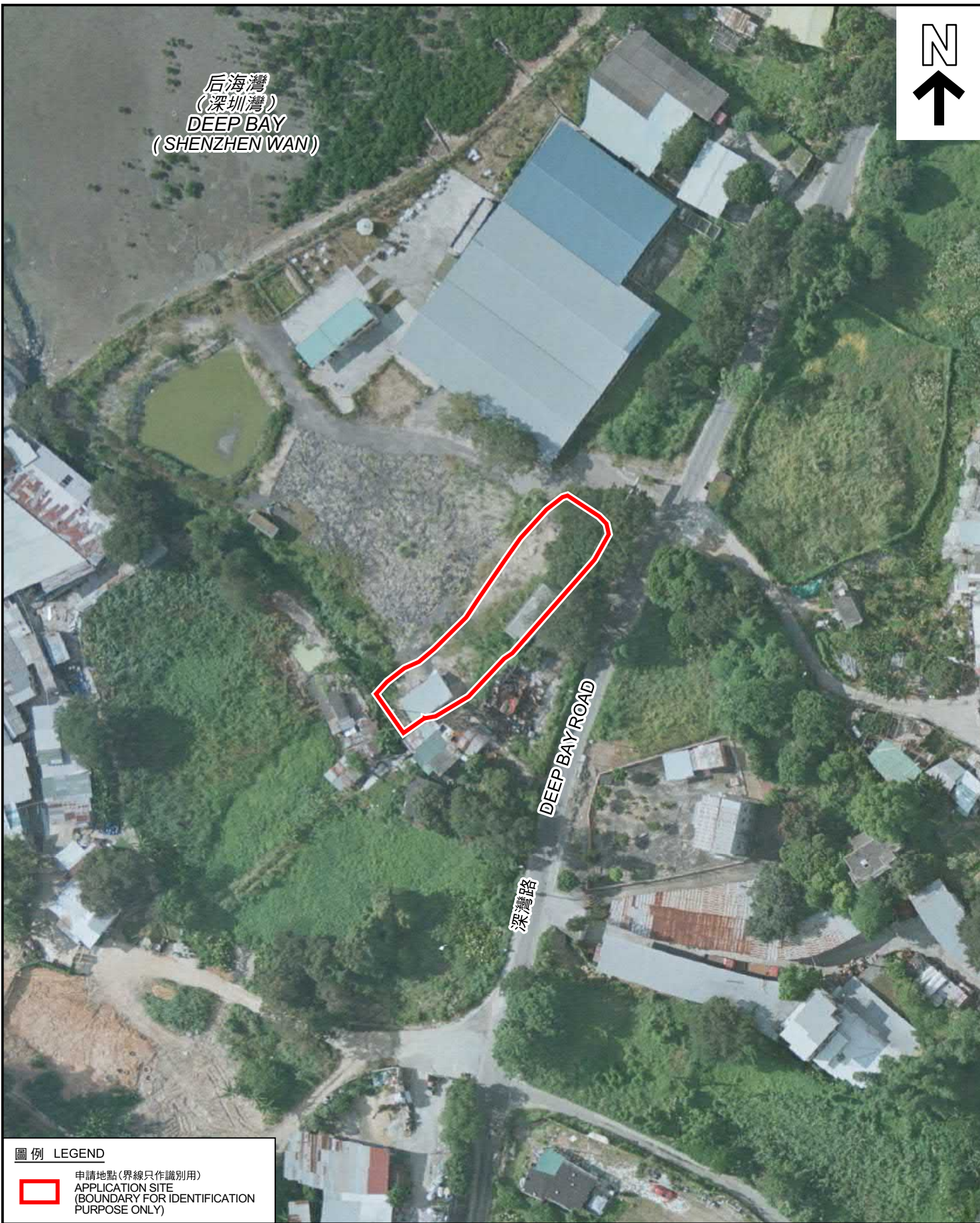

圖例 LEGEND



申請地點(界線只作識別用)  
APPLICATION SITE  
(BOUNDARY FOR IDENTIFICATION  
PURPOSE ONLY)

本摘要圖於2026年4月16日擬備，所根據的資料為地政總署於2007年7月25日拍得的航攝照片編號 CW77569  
EXTRACT PLAN PREPARED ON 16.4.2026  
BASED ON AERIAL PHOTO No.  
CW77569 TAKEN ON 25.7.2007  
BY LANDS DEPARTMENT

2007年7月25日拍攝的航攝照片  
AERIAL PHOTO TAKEN ON 25.7.2007

擬議臨時貨倉存放電線(為期3年)  
元朗流浮山丈量約份第129約地段第1901號及第1906號和毗連政府土地  
PROPOSED TEMPORARY WAREHOUSE  
FOR STORAGE OF ELECTRICAL WIRE FOR A PERIOD OF 3 YEARS  
LOTS 1901 AND 1906 IN D.D. 129 AND ADJOINING GOVERNMENT LAND,  
LAU FAU SHAN, YUEN LONG



規劃署  
Planning Department

參考編號  
REFERENCE No.  
A/YL-LFS/605

圖 PLAN  
A-3d

后海灣  
(深圳灣)  
DEEP BAY  
(SHENZHEN WAN)

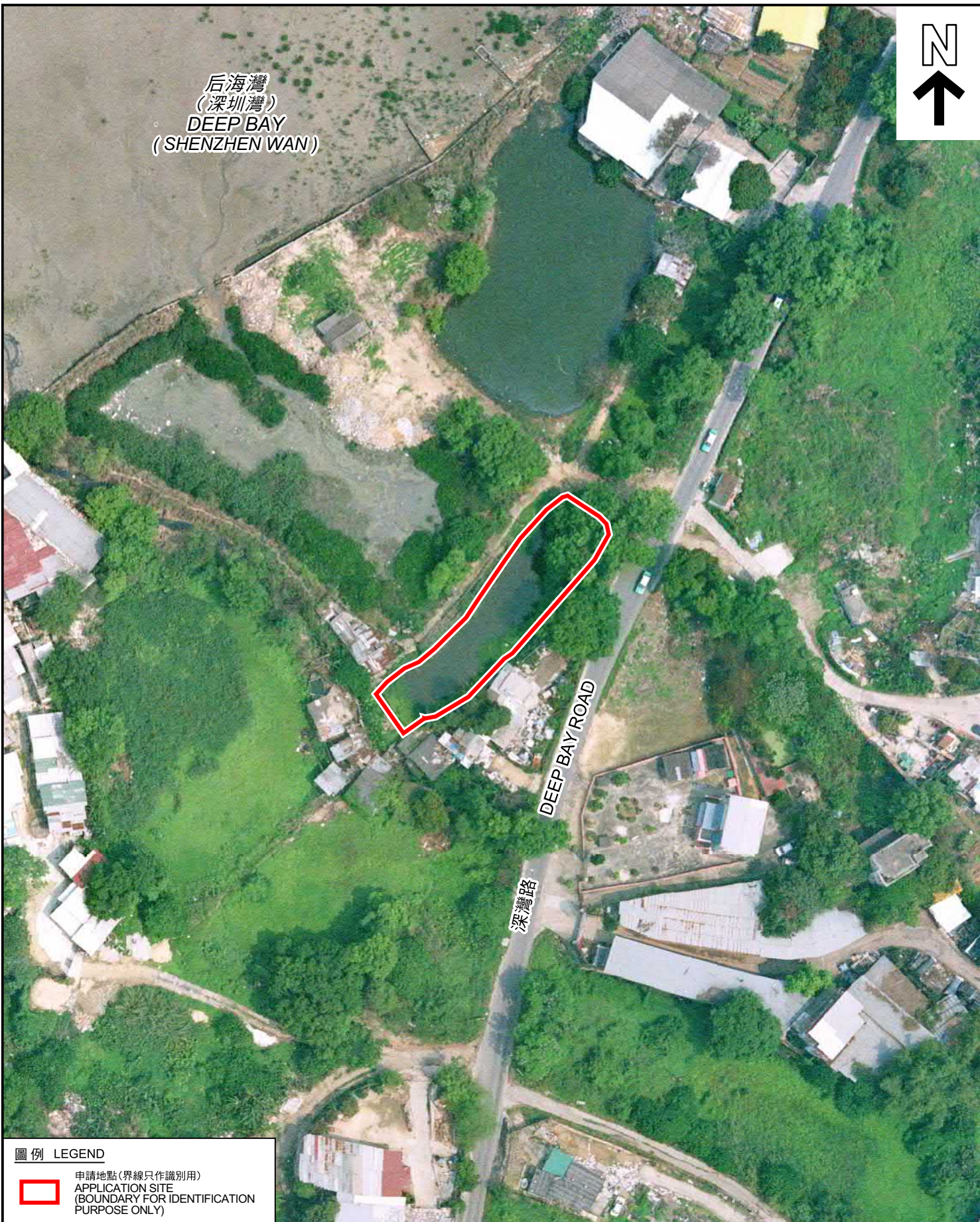

圖例 LEGEND



申請地點(界線只作識別用)  
APPLICATION SITE  
(BOUNDARY FOR IDENTIFICATION  
PURPOSE ONLY)

本摘要圖於2026年4月17日擬備，所根據的資料為地政總署於2005年4月3日拍得的航攝照片編號 CW64097  
EXTRACT PLAN PREPARED ON 17.4.2026  
BASED ON AERIAL PHOTO No.  
CW64097 TAKEN ON 3.4.2005  
BY LANDS DEPARTMENT

2005年4月3日拍攝的航攝照片  
AERIAL PHOTO TAKEN ON 3.4.2005

擬議臨時貨倉存放電線(為期3年)  
元朗流浮山丈量約份第129約地段第1901號及第1906號和毗連政府土地  
PROPOSED TEMPORARY WAREHOUSE  
FOR STORAGE OF ELECTRICAL WIRE FOR A PERIOD OF 3 YEARS  
LOTS 1901 AND 1906 IN D.D. 129 AND ADJOINING GOVERNMENT LAND,  
LAU FAU SHAN, YUEN LONG



規劃署  
Planning Department

參考編號  
REFERENCE No.  
A/YL-LFS/605

圖 PLAN  
A-3e



申請地點界線只作識別用 APPLICATION SITE BOUNDARY FOR IDENTIFICATION PURPOSE ONLY

本圖於2026年4月16日擬備，所根據的資料為攝於2026年3月25日的實地照片  
PLAN PREPARED ON 16.4.2026  
BASED ON SITE PHOTOS  
TAKEN ON 25.3.2026

### 實地照片 SITE PHOTOS

擬議臨時貨倉存放電線(為期3年)  
元朗流浮山丈量約份第129約地段第1901號及第1906號和毗連政府土地  
PROPOSED TEMPORARY WAREHOUSE  
FOR STORAGE OF ELECTRICAL WIRE FOR A PERIOD OF 3 YEARS  
LOTS 1901 AND 1906 IN D.D. 129 AND ADJOINING GOVERNMENT LAND,  
LAU FAU SHAN, YUEN LONG



規劃署  
Planning Department

參考編號  
REFERENCE No.  
A/YL-LFS/605

圖 PLAN  
A-4