

For Identification Only

(摘錄自申請人於 11. 3. 2026 提交的申請書)  
 (Extract from Applicant's  
 Submission of 11.3.2026)

參考編號 REFERENCE No. A/YL-PN/90	繪圖 DRAWING A-1
-------------------------------------	-------------------

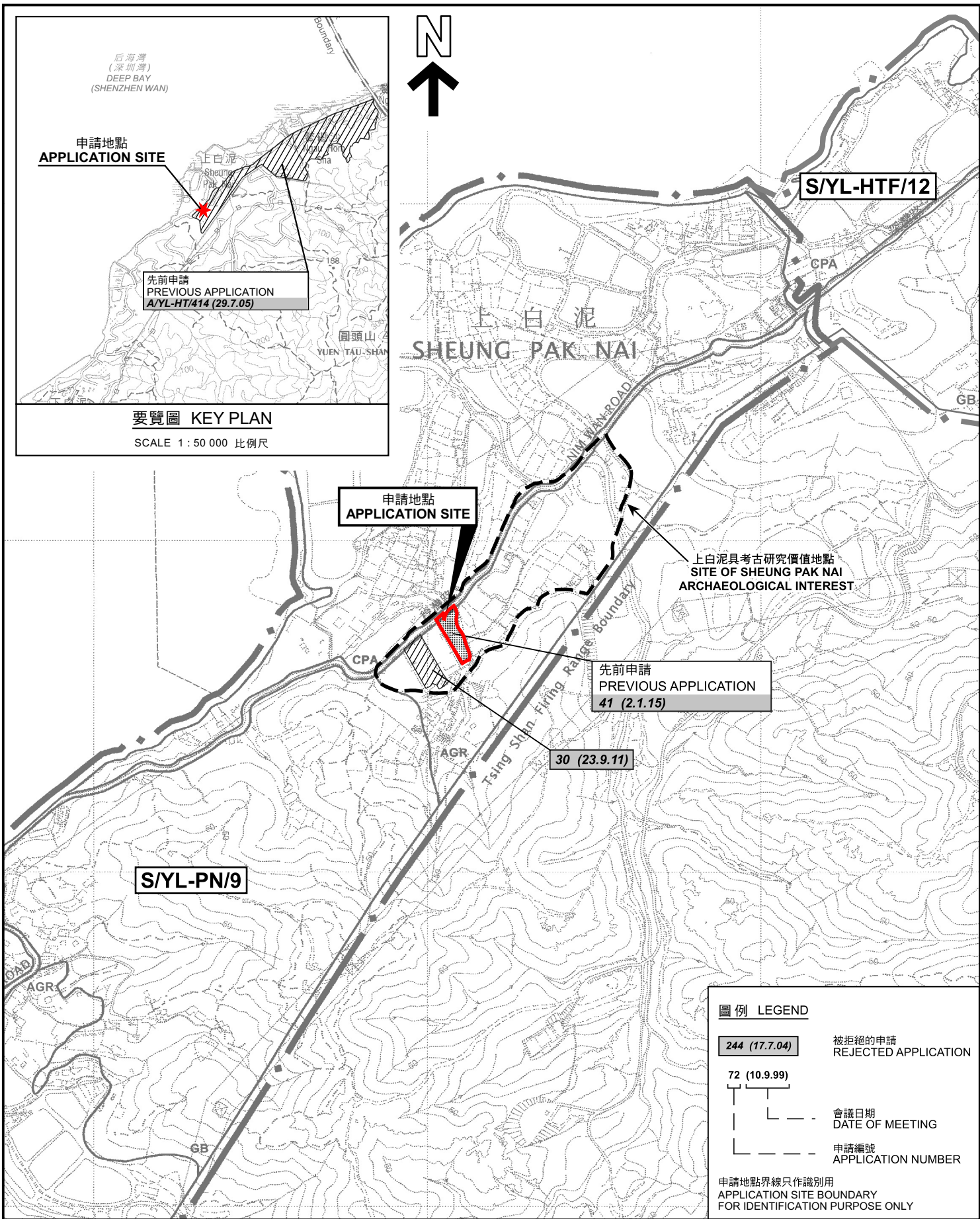



本摘要圖於2026年4月10日擬備，  
 所根據的資料為於2006年10月17日  
 核准的分區計劃大綱圖編號 S/YL-PN/9  
 EXTRACT PLAN PREPARED ON 10.4.2026  
 BASED ON OUTLINE ZONING PLAN No.  
 S/YL-PN/9 APPROVED ON 17.10.2006

**位置圖 LOCATION PLAN**

擬議臨時存放肥料及食物加工材料及相關填土工程(為期3年)  
 元朗上白泥及下白泥丈量約份第135約  
 地段第59號餘段(部分)及第60號餘段(部分)  
 PROPOSED TEMPORARY STORAGE OF FERTILISER AND  
 FOOD PROCESSING MATERIAL AND ASSOCIATED FILLING OF LAND  
 FOR A PERIOD OF 3 YEARS  
 LOTS 59 RP (PART) AND 60 RP (PART) IN D.D.135,  
 SHEUNG PAK NAI AND HA PAK NAI, YUEN LONG  
 SCALE 1 : 7 500 比例尺

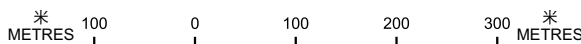

**圖例 LEGEND**

- 244 (17.7.04) 被拒絕的申請  
REJECTED APPLICATION
- 72 (10.9.99) 會議日期  
DATE OF MEETING
- 申請編號  
APPLICATION NUMBER

申請地點界線只作識別用  
 APPLICATION SITE BOUNDARY  
 FOR IDENTIFICATION PURPOSE ONLY



**規劃署**  
 Planning Department

參考編號  
 REFERENCE No.  
**A/YL-PN/90**

**圖 PLAN**  
**A-1**

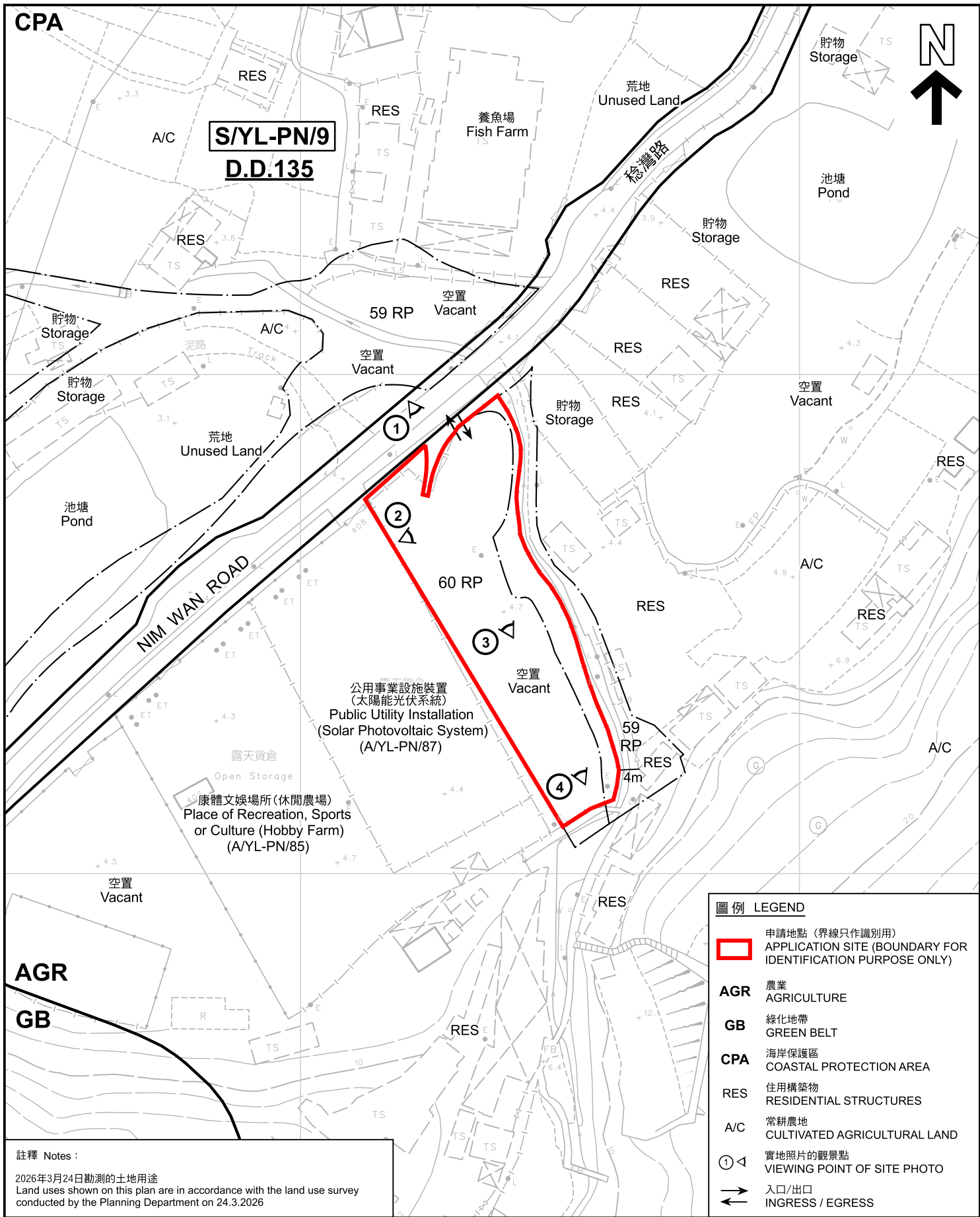

註釋 Notes :  
 2026年3月24日勘測的土地用途  
 Land uses shown on this plan are in accordance with the land use survey conducted by the Planning Department on 24.3.2026

圖例 LEGEND	
	申請地點 (界線只作識別用) APPLICATION SITE (BOUNDARY FOR IDENTIFICATION PURPOSE ONLY)
<b>AGR</b>	農業 AGRICULTURE
<b>GB</b>	綠化地帶 GREEN BELT
<b>CPA</b>	海岸保護區 COASTAL PROTECTION AREA
<b>RES</b>	住用構築物 RESIDENTIAL STRUCTURES
<b>A/C</b>	常耕農地 CULTIVATED AGRICULTURAL LAND
	實地照片的觀景點 VIEWING POINT OF SITE PHOTO
	入口/出口 INGRESS / EGRESS

本摘要圖於2026年4月29日擬備，所根據的資料為測量圖編號 5-NE-9D 和 5-NE-10C  
 EXTRACT PLAN PREPARED ON 29.4.2026  
 BASED ON SURVEY SHEETS No. 5-NE-9D and 5-NE-10C

**平面圖 SITE PLAN**

擬議臨時存放肥料及食物加工材料及相關填土工程(為期3年)  
 元朗上白泥及下白泥丈量約份第135約  
 地段第59號餘段(部分)及第60號餘段(部分)  
 PROPOSED TEMPORARY STORAGE OF FERTILISER AND  
 FOOD PROCESSING MATERIAL AND ASSOCIATED FILLING OF LAND  
 FOR A PERIOD OF 3 YEARS  
 LOTS 59 RP (PART) AND 60 RP (PART) IN D.D.135,  
 SHEUNG PAK NAI AND HA PAK NAI, YUEN LONG  
 SCALE 1 : 1 000 比例尺

米 METRES 20 0 20 40 米 METRES

**規劃署**  
 Planning Department

參考編號 REFERENCE No. <b>A/YL-PN/90</b>	圖 PLAN <b>A-2</b>
--	----------------------



上白泥  
Sheung Pak Nai

NIM WAN ROAD

稔灣路



圖例 LEGEND



申請地點 (界線只作識別用)  
APPLICATION SITE (BOUNDARY FOR  
IDENTIFICATION PURPOSE ONLY)

2024年10月10日拍攝的航攝照片  
AERIAL PHOTO TAKEN ON 10.10.2024

擬議臨時存放肥料及食物加工材料及相關填土工程(為期3年)  
元朗上白泥及下白泥丈量約份第135約  
地段第59號餘段(部分)及第60號餘段(部分)  
PROPOSED TEMPORARY STORAGE OF FERTILISER AND  
FOOD PROCESSING MATERIAL AND ASSOCIATED FILLING OF LAND  
FOR A PERIOD OF 3 YEARS  
LOTS 59 RP (PART) AND 60 RP (PART) IN D.D.135,  
SHEUNG PAK NAI AND HA PAK NAI, YUEN LONG



規劃署  
Planning Department

本摘要圖於2026年4月17日擬備，所根據  
的資料為地政總署於2024年10月10日拍得  
的航攝照片編號 E229951C  
EXTRACT PLAN PREPARED ON  
17.4.2026 BASED ON AERIAL PHOTO No.  
E229951C TAKEN ON 10.10.2024 BY  
LANDS DEPARTMENT

參考編號  
REFERENCE No.  
A/YL-PN/90

圖 PLAN  
A-3a



上白泥  
Sheung Pak Nai

NIM WAN ROAD

稔灣路



圖例 LEGEND



申請地點 (界線只作識別用)  
APPLICATION SITE (BOUNDARY FOR IDENTIFICATION PURPOSE ONLY)

2004年11月19日拍攝的航攝照片  
AERIAL PHOTO TAKEN ON 19.11.2004

擬議臨時存放肥料及食物加工材料及相關填土工程(為期3年)  
元朗上白泥及下白泥丈量約份第135約  
地段第59號餘段(部分)及第60號餘段(部分)  
PROPOSED TEMPORARY STORAGE OF FERTILISER AND  
FOOD PROCESSING MATERIAL AND ASSOCIATED FILLING OF LAND  
FOR A PERIOD OF 3 YEARS  
LOTS 59 RP (PART) AND 60 RP (PART) IN D.D.135,  
SHEUNG PAK NAI AND HA PAK NAI, YUEN LONG



規劃署  
Planning Department

本摘要圖於2026年4月17日擬備，所根據的資料為地政總署於2004年11月19日拍得的航攝照片編號 CW61817  
EXTRACT PLAN PREPARED ON 17.4.2026 BASED ON AERIAL PHOTO No. CW61817 TAKEN ON 19.11.2004 BY LANDS DEPARTMENT

參考編號  
REFERENCE No.  
A/YL-PN/90

圖 PLAN  
A-3b



<p>本圖於2026年4月10日擬備，所根據的資料為攝於2026年3月24日的實地照片          PLAN PREPARED ON 10.4.2026          BASED ON SITE PHOTOS          TAKEN ON 24.3.2026</p>	<p><b>實地照片 SITE PHOTOS</b></p> <p>擬議臨時存放肥料及食物加工材料及相關填土工程(為期3年)          元朗上白泥及下白泥丈量約份第135約          地段第59號餘段(部分)及第60號餘段(部分)          PROPOSED TEMPORARY STORAGE OF FERTILISER AND          FOOD PROCESSING MATERIAL AND ASSOCIATED FILLING OF LAND          FOR A PERIOD OF 3 YEARS          LOTS 59 RP (PART) AND 60 RP (PART) IN D.D.135,          SHEUNG PAK NAI AND HA PAK NAI, YUEN LONG</p>	<div style="display: flex; align-items: center;">  <p><b>規劃署</b>          Planning Department</p> </div> <div style="display: flex; justify-content: space-between; margin-top: 10px;"> <div style="text-align: center;"> <p>參考編號              REFERENCE No.  <b>A/YL-PN/90</b></p> </div> <div style="text-align: center;"> <p>圖 PLAN  <b>A-4a</b></p> </div> </div>
---	---	--

3



申請地點  
APPLICATION SITE

24 03 2026

4



申請地點  
APPLICATION SITE

24 03 2026

### 實地照片 SITE PHOTOS

擬議臨時存放肥料及食物加工材料及相關填土工程(為期3年)  
元朗上白泥及下白泥丈量約份第135約  
地段第59號餘段(部分)及第60號餘段(部分)  
PROPOSED TEMPORARY STORAGE OF FERTILISER AND  
FOOD PROCESSING MATERIAL AND ASSOCIATED FILLING OF LAND  
FOR A PERIOD OF 3 YEARS  
LOTS 59 RP (PART) AND 60 RP (PART) IN D.D.135,  
SHEUNG PAK NAI AND HA PAK NAI, YUEN LONG



規劃署  
Planning Department

參考編號  
REFERENCE No.  
A/YL-PN/90

圖 PLAN  
A-4b

本圖於2026年4月10日擬備，所根據的資料為攝於2026年3月24日的實地照片  
PLAN PREPARED ON 10.4.2026  
BASED ON SITE PHOTOS  
TAKEN ON 24.3.2026