

參考編號  
REFERENCE No. A/NE-LT/791

繪圖 DRAWING A-1

(來源：申請人建議書)  
(SOURCE: APPLICANT'S SUBMISSION PLAN)

Proposed Parking Schematic for  
Temporary Vehicle Park (Private Cars  
Only)

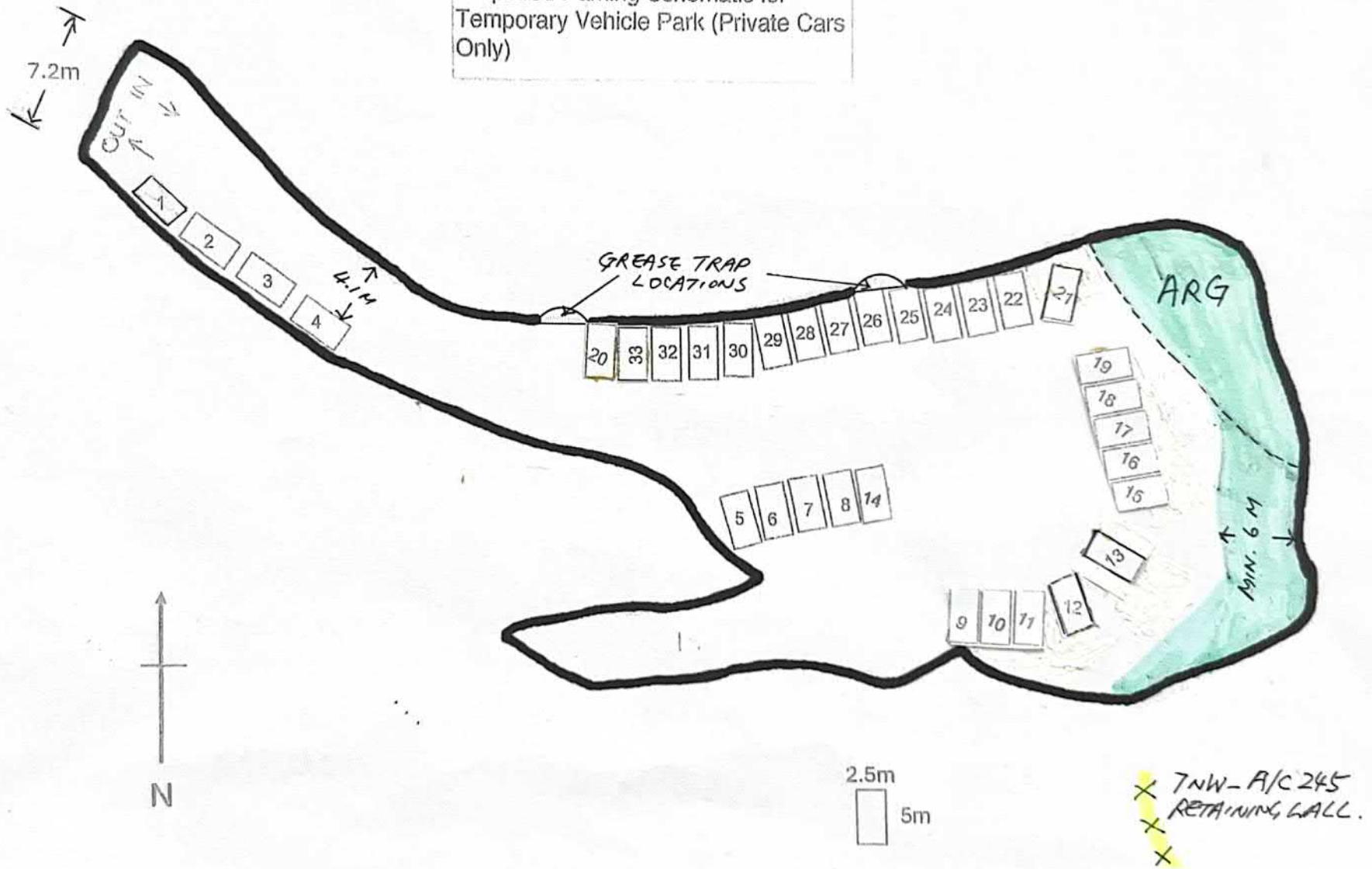

參考編號 REFERENCE No. A/NE-LT/791	繪圖 DRAWING A-2
-----------------------------------	----------------

(來源：申請人建議書)  
(SOURCE: APPLICANT'S SUBMISSION PLAN)



**要覽圖 KEY PLAN**

SCALE 1 : 50 000 比例尺

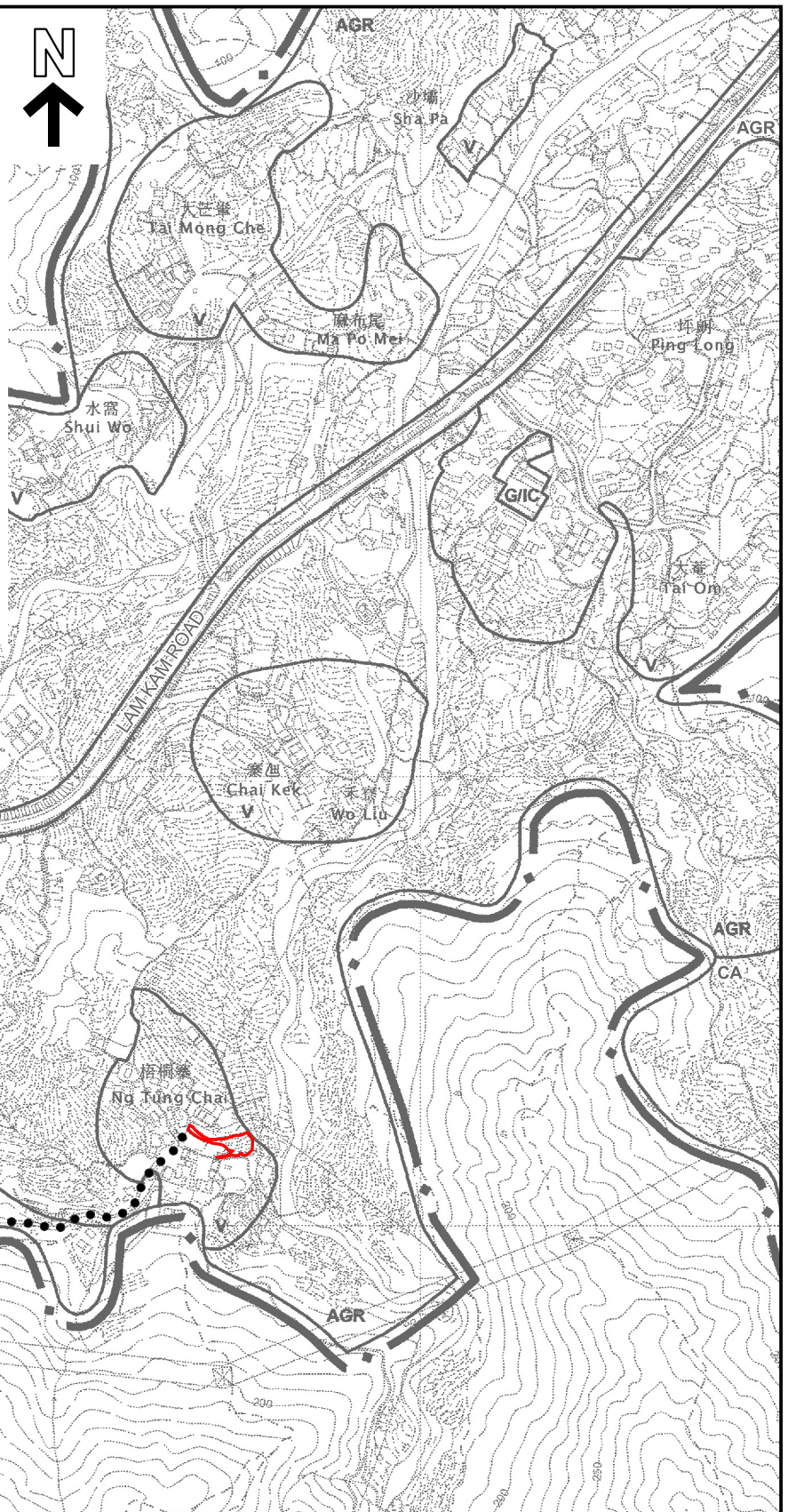

通往申請地點的通道  
ACCESS LEADING TO  
APPLICATION SITE

**圖例 LEGEND**

- 申請地點 (界線只作識別用)  
APPLICATION SITE  
(BOUNDARY FOR IDENTIFICATION  
PURPOSE ONLY)

**位置圖 LOCATION PLAN**

本摘要圖於2026年5月14日擬備，  
所根據的資料為於2006年10月31日  
核准的分區計劃大綱圖編號S/NE-LT/11  
EXTRACT PLAN PREPARED ON 14.5.2026  
BASED ON OUTLINE ZONING PLAN  
No. S/NE-LT/11 APPROVED ON 31.10.2006

臨時私人停車場 (只限私家車) (為期3年)  
大埔林村梧桐寨丈量約份第10約地段第1204號 (部份)  
TEMPORARY PRIVATE VEHICLE PARK (PRIVATE CARS ONLY)  
FOR A PERIOD OF 3 YEARS  
LOT 1204 (PART) IN D.D. 10, NG TUNG CHAI, LAM TSUEN, TAI PO



**規劃署**  
Planning Department

參考編號  
REFERENCE No.

**A/NE-LT/791**

**圖 PLAN**

**A-1**

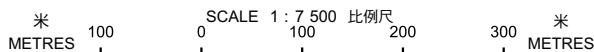

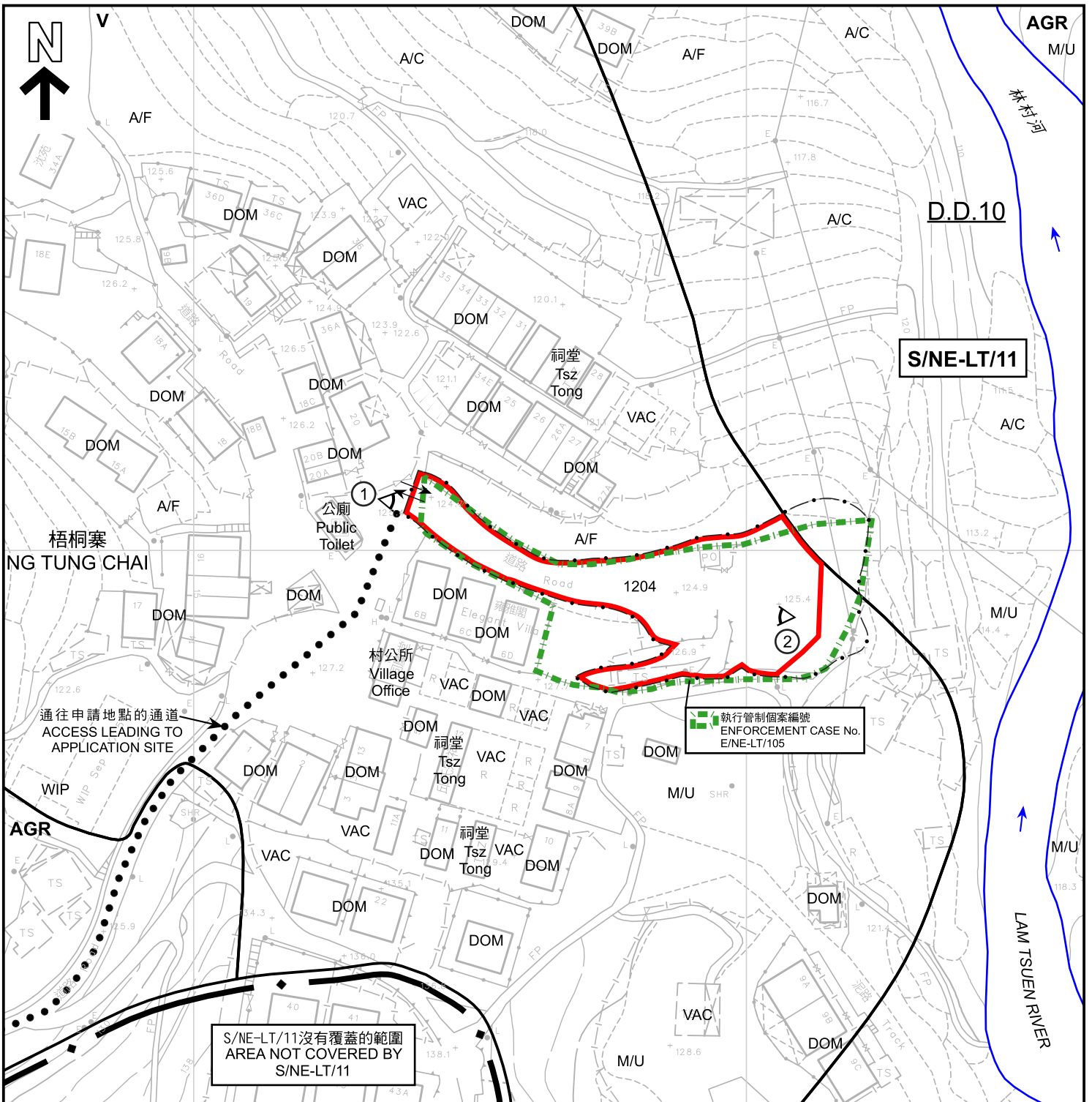

圖例 LEGEND	
	申請地點 (界線只作識別用) APPLICATION SITE (BOUNDARY FOR IDENTIFICATION PURPOSE ONLY)
<b>V</b>	鄉村式發展 VILLAGE TYPE DEVELOPMENT
<b>AGR</b>	農業 AGRICULTURE
<b>WIP</b>	工程進行中 WORK IN PROGRESS
<b>A/C</b>	常耕農地 ACTIVE AGRICULTURAL LAND
<b>A/F</b>	休耕農地 FALLOW AGRICULTURAL LAND
<b>DOM</b>	住用構築物 DOMESTIC STRUCTURE
<b>M/U</b>	荒地 UNUSED LAND
<b>VAC</b>	空置 VACANT
	河流 RIVER
	入口/出口 INGRESS / EGRESS
	實地照片的觀景點 VIEWING POINT OF SITE PHOTO

**註釋 Notes :**  
 2026年3月31日勘測的土地用途  
 Land uses shown on this plan are in accordance with the land use survey conducted by the Planning Department on 31.3.2026

本摘要圖於2026年5月14日擬備，  
 所根據的資料為測量圖編號  
 7-NW-11B及D  
 EXTRACT PLAN PREPARED ON 14.5.2026  
 BASED ON SURVEY SHEETS No.  
 7-NW-11B & D

**平面圖 SITE PLAN**

臨時私人停車場 (只限私家車) (為期3年)  
 大埔林村梧桐寨丈量約份第10約地段第1204號 (部份)  
 TEMPORARY PRIVATE VEHICLE PARK (PRIVATE CARS ONLY)  
 FOR A PERIOD OF 3 YEARS  
 LOT 1204 (PART) IN D.D. 10, NG TUNG CHAI, LAM TSUEN, TAI PO

SCALE 1 : 1 000 比例尺

米 20 0 20 40 米  
 METRES

**規劃署**  
 Planning Department

參考編號  
 REFERENCE No.  
**A/NE-LT/791**

圖 PLAN  
**A-2**

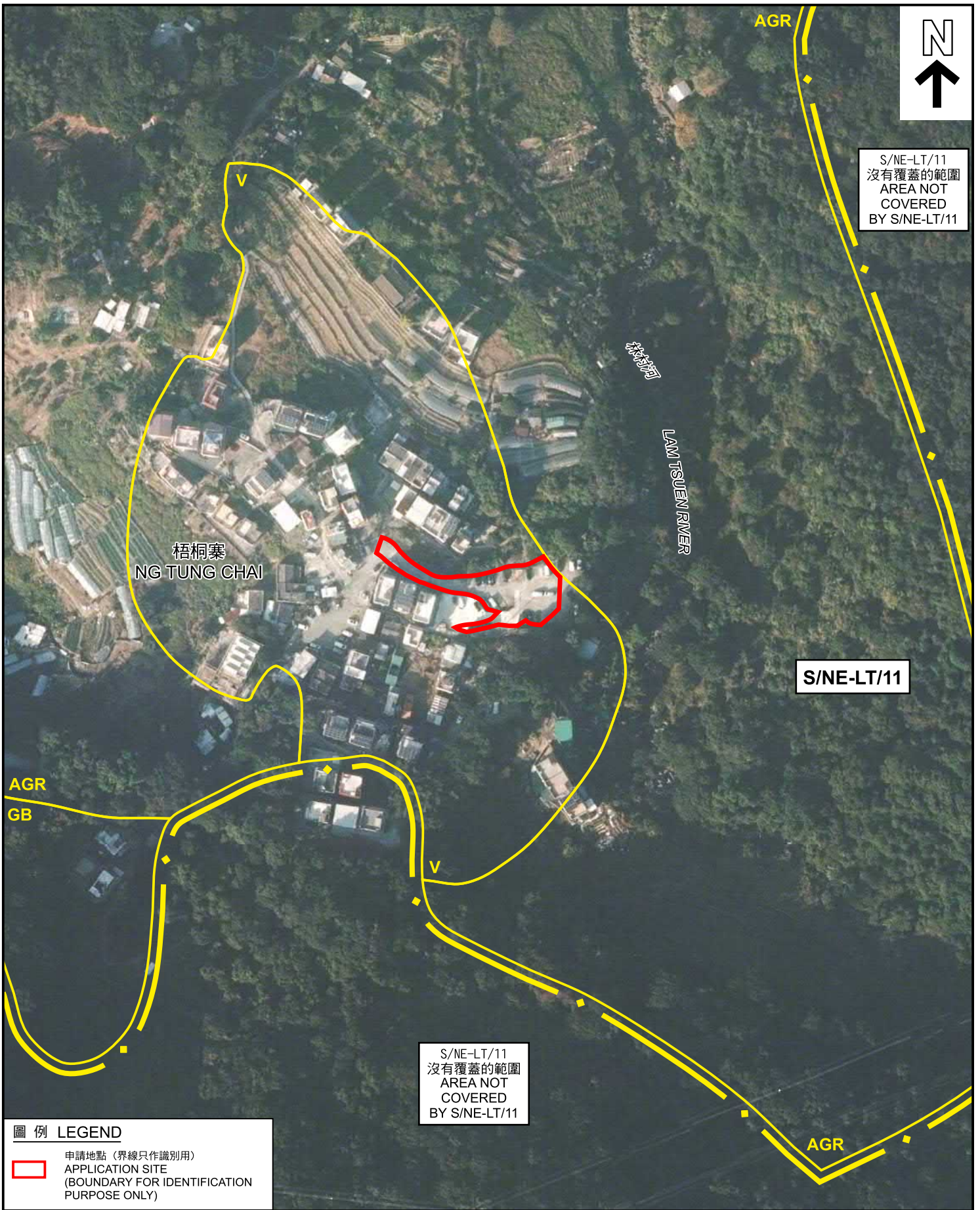

S/NE-LT/11  
沒有覆蓋的範圍  
AREA NOT  
COVERED  
BY S/NE-LT/11

S/NE-LT/11

S/NE-LT/11  
沒有覆蓋的範圍  
AREA NOT  
COVERED  
BY S/NE-LT/11

**圖例 LEGEND**

 申請地點 (界線只作識別用)  
APPLICATION SITE  
(BOUNDARY FOR IDENTIFICATION  
PURPOSE ONLY)

本摘要圖於2026年5月14日擬備，  
所根據的資料為地政總署  
於TDOP系列的正射影像圖  
EXTRACT PLAN PREPARED ON 14.5.2026  
BASED ON ORTHOPHOTO IN TDOP SERIES  
BY LANDS DEPARTMENT

**航攝照片 AERIAL PHOTO**

臨時私人停車場 (只限私家車) (為期3年)  
大埔林村梧桐寨丈量約份第10約地段第1204號 (部份)  
TEMPORARY PRIVATE VEHICLE PARK (PRIVATE CARS ONLY)  
FOR A PERIOD OF 3 YEARS  
LOT 1204 (PART) IN D.D. 10, NG TUNG CHAI, LAM TSUEN, TAI PO



**規劃署**  
Planning Department

參考編號  
REFERENCE No.  
A/NE-LT/791

圖 PLAN  
A-3

1



2



申請地點界線只作識別用  
APPLICATION SITE BOUNDARY FOR IDENTIFICATION PURPOSE ONLY

**實地照片 SITE PHOTOS**

本圖於2026年5月14日擬備，所根據的資料為攝於2026年3月31日的實地照片  
PLAN PREPARED ON 14.5.2026 BASED ON SITE PHOTOS TAKEN ON 31.3.2026

臨時私人停車場（只限私家車）（為期3年）  
大埔林村梧桐寨丈量約份第10約地段第1204號（部份）  
TEMPORARY PRIVATE VEHICLE PARK (PRIVATE CARS ONLY)  
FOR A PERIOD OF 3 YEARS  
LOT 1204 (PART) IN D.D. 10, NG TUNG CHAI, LAM TSUEN, TAI PO



規劃署  
Planning Department

參考編號  
REFERENCE No.  
A/NE-LT/791

圖 PLAN  
A-4