

Project Title : Proposed Temporary Warehouse for Storage of Construction Materials for a period of 3 years	Scale : 1:500	Plan No. : CW/580/90/LOP
	Date : 25-01-2026	Survey Sheet No. : 3-NW-17A
Drawing Title : Layout Plan (D.D. 90 Lot No. 580)	卓弘測量服務公司 CHUO WANG SURVEY SERVICES COMPANY	

參考編號 REFERENCE No.	A/NE-MKT/62	繪圖 DRAWING A-1
-----------------------	-------------	----------------

(來源: 申請人於2026年4月10日呈交的規劃申請表內的繪圖)  
(SOURCE: DRAWING IN THE APPLICANT'S SUBMITTED  
APPLICATION FORM ON 10.4.2026)



深圳市  
SHENZHEN SHI



要覽圖 KEY PLAN

SCALE 1:50 000 比例尺

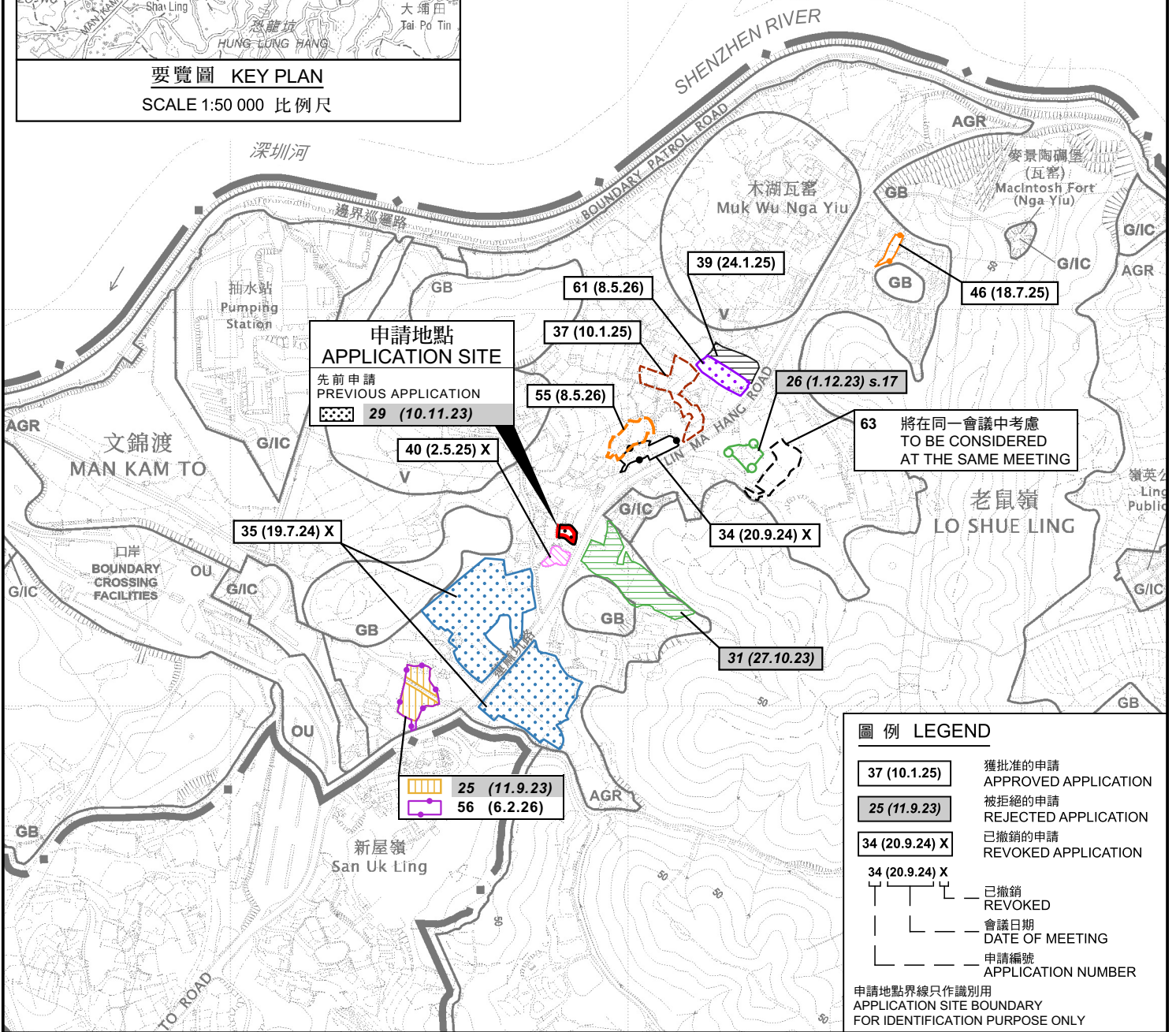

圖例 LEGEND

- 37 (10.1.25) 獲批准的申請 APPROVED APPLICATION
- 25 (11.9.23) 被拒絕的申請 REJECTED APPLICATION
- 34 (20.9.24) X 已撤銷的申請 REVOKED APPLICATION
- 34 (20.9.24) X 已撤銷 REVOKED
- 34 (20.9.24) X 會議日期 DATE OF MEETING
- 34 (20.9.24) X 申請編號 APPLICATION NUMBER

申請地點界線只作識別用  
APPLICATION SITE BOUNDARY  
FOR IDENTIFICATION PURPOSE ONLY

位置圖 LOCATION PLAN

本摘要圖於2026年5月7日擬備，  
所根據的資料為於2025年10月28日  
核准的分區計劃大綱圖編號S/NE-MKT/7  
EXTRACT PLAN PREPARED ON 7.5.2026  
BASED ON OUTLINE ZONING PLAN No.  
S/NE-MKT/7 APPROVED ON 28.10.2025

擬議臨時貨倉(存放建築材料)(為期3年)  
打鼓嶺蓮麻坑路丈量約份第90約地段第580號  
PROPOSED TEMPORARY WAREHOUSE  
(STORAGE OF CONSTRUCTION MATERIALS)  
FOR A PERIOD OF 3 YEARS  
LOT 580 IN D.D. 90, LIN MA HANG ROAD, TA KWU LING

SCALE 1:7 500 比例尺  
米 100 0 100 200 300 米  
METRES



規劃署  
Planning Department

參考編號  
REFERENCE No.

A/NE-MKT/62

圖 PLAN

A-1

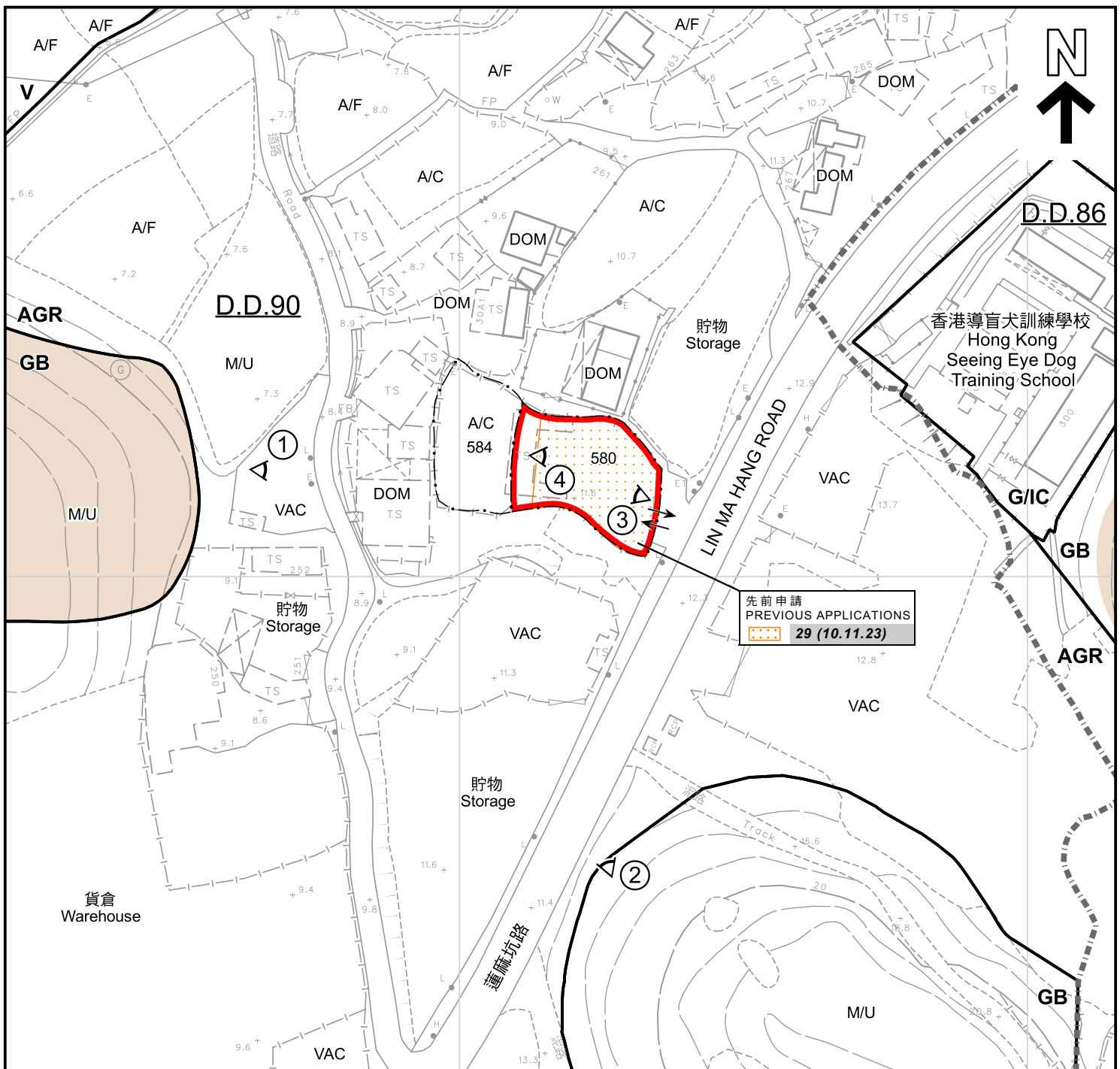

**圖例 LEGEND**

申請地點 (界線只作識別用)  
APPLICATION SITE (BOUNDARY FOR IDENTIFICATION PURPOSE ONLY)

**AGR** 農業  
AGRICULTURE

**GB** 綠化地帶  
GREEN BELT

**G/IC** 政府、機構或社區  
GOVERNMENT, INSTITUTION OR COMMUNITY

**V** 鄉村式發展  
VILLAGE TYPE DEVELOPMENT

入口/出口  
INGRESS / EGRESS

**A/C** 常耕農地  
ACTIVE AGRICULTURAL LAND

**A/F** 休耕農地  
FALLOW AGRICULTURAL LAND

**DOM** 住用構築物  
DOMESTIC STRUCTURES

**M/U** 荒地  
UNUSED LAND

**VAC** 空置  
VACANT

認可殯葬區  
PERMITTED BURIAL GROUND

實地照片的觀景點  
VIEWING POINT OF SITE PHOTO

**29 (10.11.23)** 被拒絕的申請  
REJECTED APPLICATION

**29 (10.11.23)** 會議日期  
DATE OF MEETING  
 申請編號  
APPLICATION NUMBER

**註釋 Note :**

2026年4月17日勘測的土地用途  
Land uses shown on this plan are in accordance with the land use survey conducted by the Planning Department on 17.4.2026

**平面圖 SITE PLAN**

本摘要圖於2026年5月20日擬備，  
所根據的資料為測量圖編號  
3-NW-17A  
EXTRACT PLAN PREPARED ON 20.5.2026  
BASED ON SURVEY SHEET No.  
3-NW-17A

擬議臨時貨倉(存放建築材料)(為期3年)  
打鼓嶺蓮麻坑路丈量約份第90約地段第580號  
PROPOSED TEMPORARY WAREHOUSE  
(STORAGE OF CONSTRUCTION MATERIALS)  
FOR A PERIOD OF 3 YEARS  
LOT 580 IN D.D. 90, LIN MA HANG ROAD, TA KWU LING

SCALE 1:1 000 比例尺  
0 20 40  
米 METRES



**規劃署**  
Planning Department

參考編號  
REFERENCE No.  
A/NE-MKT/62

圖 PLAN  
A-2



香港導盲犬訓練學校  
Hong Kong Seeing Eye Dog  
Training School

LIN MA HANG ROAD

連麻坑路

**圖例 LEGEND**



申請地點 (界線只作識別用)  
APPLICATION SITE (BOUNDARY FOR  
IDENTIFICATION PURPOSE ONLY)

**航攝照片 AERIAL PHOTO**

本摘要圖於2026年5月29日擬備，  
所根據的資料為地政總署  
於2024年11月7日拍得的航攝照片  
編號E241051C\_R  
EXTRACT PLAN PREPARED ON 29.5.2026  
BASED ON AERIAL PHOTO No. E241051C\_R  
TAKEN ON 7.11.2024 BY  
LANDS DEPARTMENT

擬議臨時貨倉(存放建築材料)(為期3年)  
打鼓嶺連麻坑路丈量約份第90約地段第580號  
PROPOSED TEMPORARY WAREHOUSE  
(STORAGE OF CONSTRUCTION MATERIALS)  
FOR A PERIOD OF 3 YEARS  
LOT 580 IN D.D. 90, LIN MA HANG ROAD, TA KWU LING



規劃署  
Planning Department

參考編號  
REFERENCE No.  
A/NE-MKT/62

圖 PLAN  
A-3a



**圖例 LEGEND**



申請地點 (界線只作識別用)  
APPLICATION SITE (BOUNDARY FOR IDENTIFICATION PURPOSE ONLY)

**航攝照片 AERIAL PHOTO**

本摘要圖於2026年5月29日擬備，  
所根據的資料為地政總署  
於2010年8月3日拍得的航攝照片  
編號CW86472  
EXTRACT PLAN PREPARED ON 29.5.2026  
BASED ON AERIAL PHOTO No. CW86472  
TAKEN ON 3.8.2010 BY  
LANDS DEPARTMENT

擬議臨時貨倉 (存放建築材料) (為期3年)  
打鼓嶺蓮麻坑路丈量約份第90約地段第580號  
PROPOSED TEMPORARY WAREHOUSE  
(STORAGE OF CONSTRUCTION MATERIALS)  
FOR A PERIOD OF 3 YEARS  
LOT 580 IN D.D. 90, LIN MA HANG ROAD, TA KWU LING



規劃署  
Planning Department

參考編號  
REFERENCE No.  
A/NE-MKT/62

圖 PLAN  
A-3b



申請地點界線只作識別用  
APPLICATION SITE BOUNDARY FOR IDENTIFICATION PURPOSE ONLY

**實地照片 SITE PHOTO**

本摘要圖於2026年5月7日擬備，  
所根據的資料為攝於2026年4月17日  
的實地照片  
EXTRACT PLAN PREPARED ON 7.5.2026  
BASED ON SITE PHOTO  
TAKEN ON 17.4.2026

擬議臨時貨倉(存放建築材料)(為期3年)  
打鼓嶺蓮麻坑路丈量約份第90約地段第580號  
PROPOSED TEMPORARY WAREHOUSE  
(STORAGE OF CONSTRUCTION MATERIALS)  
FOR A PERIOD OF 3 YEARS  
LOT 580 IN D.D. 90, LIN MA HANG ROAD, TA KWU LING



規劃署  
Planning Department

參考編號  
REFERENCE No.  
A/NE-MKT/62

圖 PLAN  
A-4a

2



申請地點  
APPLICATION SITE

香港導盲犬訓練學校  
Hong Kong Seeing Eye Dog  
Training School

LIN MA HANG ROAD  
蓮麻坑路

申請地點界線只作識別用  
APPLICATION SITE BOUNDARY FOR IDENTIFICATION PURPOSE ONLY

**實地照片 SITE PHOTO**

本摘要圖於2026年5月7日擬備，  
所根據的資料為攝於2026年4月17日  
的實地照片  
EXTRACT PLAN PREPARED ON 7.5.2026  
BASED ON SITE PHOTO  
TAKEN ON 17.4.2026

擬議臨時貨倉(存放建築材料)(為期3年)  
打鼓嶺蓮麻坑路丈量約份第90約地段第580號  
PROPOSED TEMPORARY WAREHOUSE  
(STORAGE OF CONSTRUCTION MATERIALS)  
FOR A PERIOD OF 3 YEARS  
LOT 580 IN D.D. 90, LIN MA HANG ROAD, TA KWU LING



規劃署  
Planning Department

參考編號  
REFERENCE No.  
A/NE-MKT/62

圖 PLAN  
A-4b



申請地點  
APPLICATION SITE



申請地點  
APPLICATION SITE

**實地照片 SITE PHOTO**

本摘要圖於2026年5月7日擬備，  
所根據的資料為攝於2026年4月17日  
的實地照片  
EXTRACT PLAN PREPARED ON 7.5.2026  
BASED ON SITE PHOTOS  
TAKEN ON 17.4.2026

擬議臨時貨倉(存放建築材料)(為期3年)  
打鼓嶺蓮麻坑路丈量約份第90約地段第580號  
PROPOSED TEMPORARY WAREHOUSE  
(STORAGE OF CONSTRUCTION MATERIALS)  
FOR A PERIOD OF 3 YEARS  
LOT 580 IN D.D. 90, LIN MA HANG ROAD, TA KWU LING



規劃署  
Planning Department

參考編號  
REFERENCE No.  
A/NE-MKT/62

圖 PLAN  
A-4c