

地段索引圖 LOT INDEX PLAN

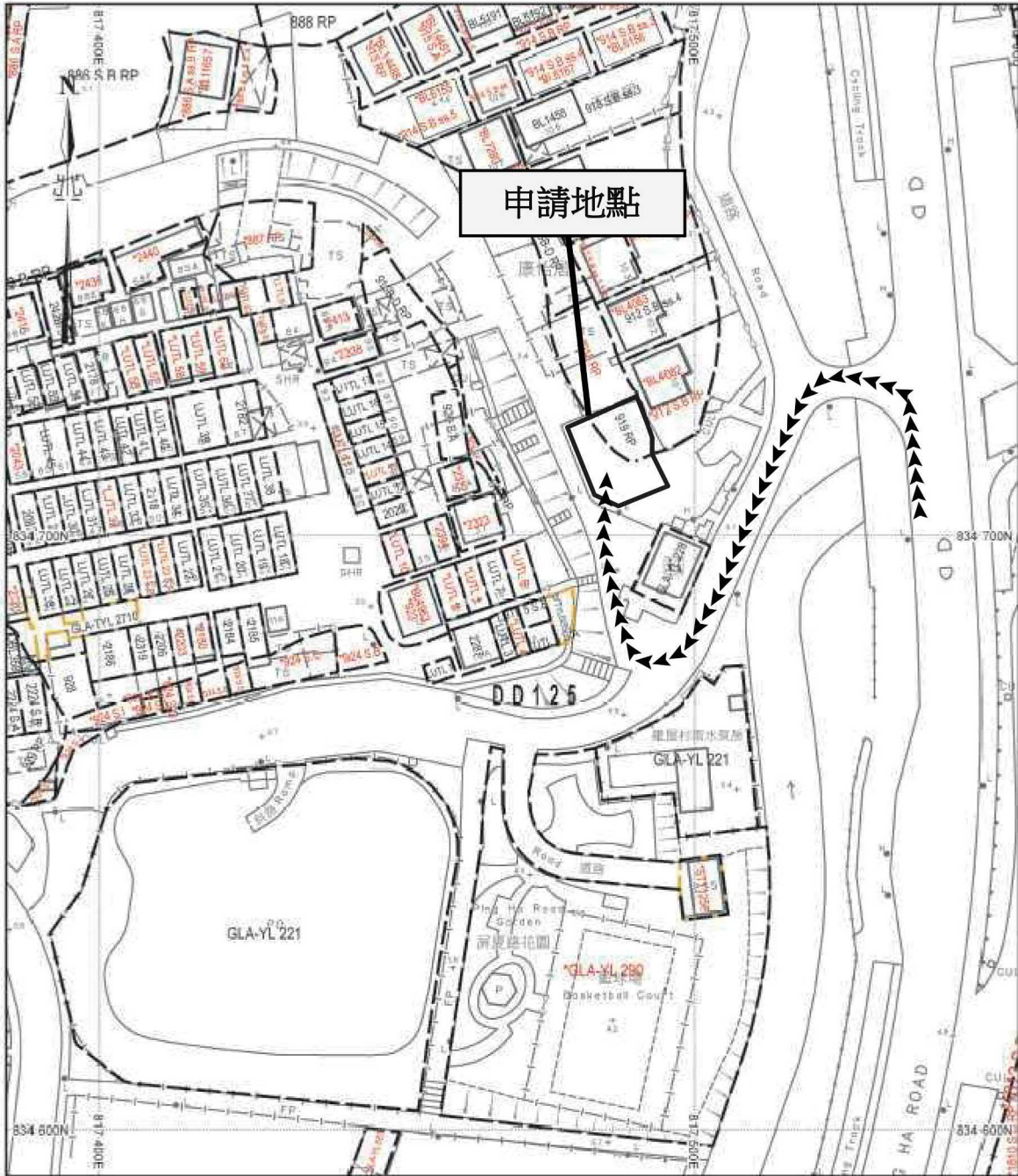

地政總署測繪處 Survey and Mapping Office, Lands Department

比例尺 SCALE 1:1000

metres 10 0 10 20 30 40 50 metres



Project 項目名稱： 新界元朗厦村丈量約份第125約地段第919號 餘段(部份)和毗連政府土地	Remarks 備註： 由屏廈路經小徑直達申請地點	 FiBi International Project Consultancy Co. Limited
	Drawing Title 圖紙標題： 車輛通道圖	

(摘錄自申請人於 29.4.2026 提交的申請書)
(Extract from Applicant's
Submission of 29.4.2026)

參考編號
REFERENCE No.
A/HSK/611

繪圖 DRAWING
A-1

申請地點內設有2個構築物：

構築物	總佔地面積	總樓面面積	佈置	用途
A(1層)	79.8平方米	79.8平方米	座地不高於3米	不密封式車頂上蓋
B(1層)	0.8平方米	2.7平方米	座地不高於3米	建築物A下的電房及存物室
	80.6平方米	82.5平方米		

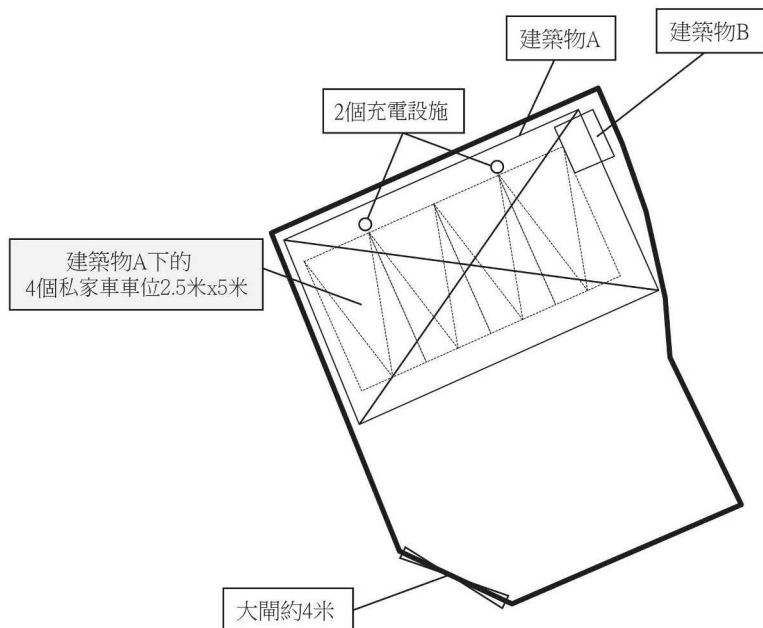

Project 項目名稱： 新界元朗廈村丈量約份第125約地段第919號 餘段(部份)和毗連政府土地	Remarks 備註：  大閘  車位	Scale 比例：
	 不密封式車頂上蓋  充電設施	
Drawing Title 圖紙標題： 布局設計圖	Drawing No 圖紙號： 圖 2	 FiBi International Project Consultancy Co. Limited

(摘錄自申請人於 29. 4. 2026 提交的申請書)
**(Extract from Applicant's
Submission of 29.4.2026)**

參考編號
REFERENCE No.
A/HSK/611

繪圖 DRAWING
A-2

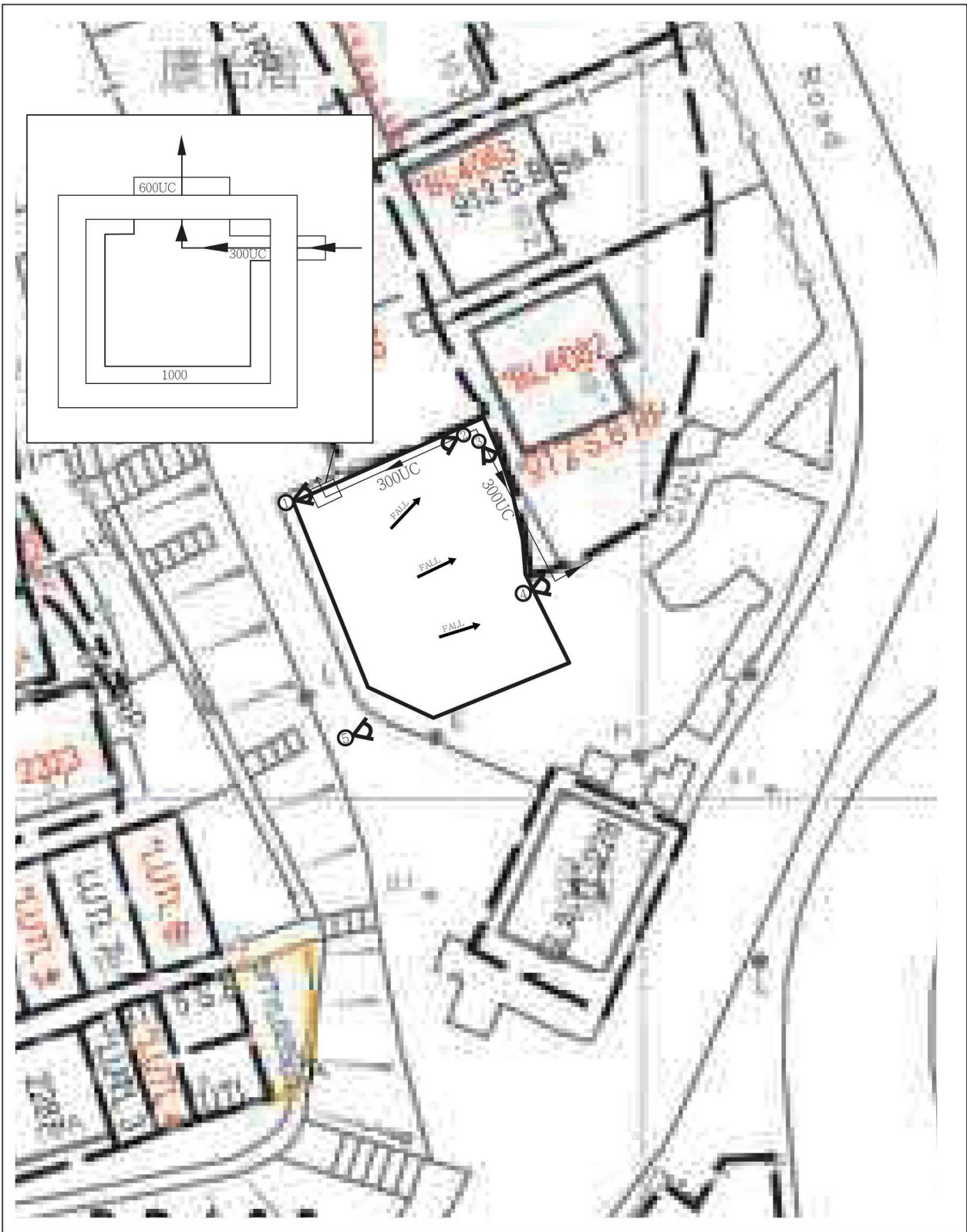

<p>Project 項目名稱： 新界元朗廈村丈量約份第125約地段第919號餘段(部份)和毗連政府土地</p>	<p>Remarks 備註： □ 現有的集水坑 → 地面流動方向</p>	<p>Scale 比例：</p>
<p>Drawing Title 圖紙標題： 排水圖</p>	<p>Drawing No 圖紙號： 圖4</p>	 <p>FiBi International Project Consultancy Co. Limited</p>

(摘錄自申請人於 29. 4. 2026 提交的申請書)
(Extract from Applicant's Submission of 29.4.2026)

<p>參考編號 REFERENCE No. A/HSK/611</p>	<p>繪圖 DRAWING A-3</p>
---	---------------------------

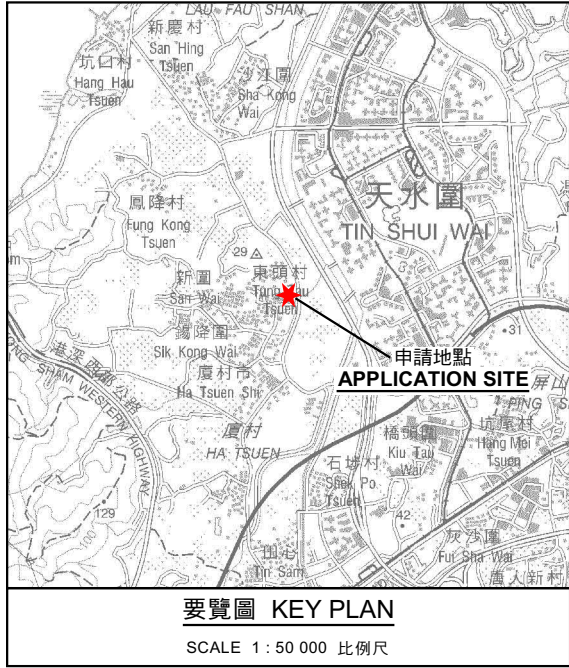
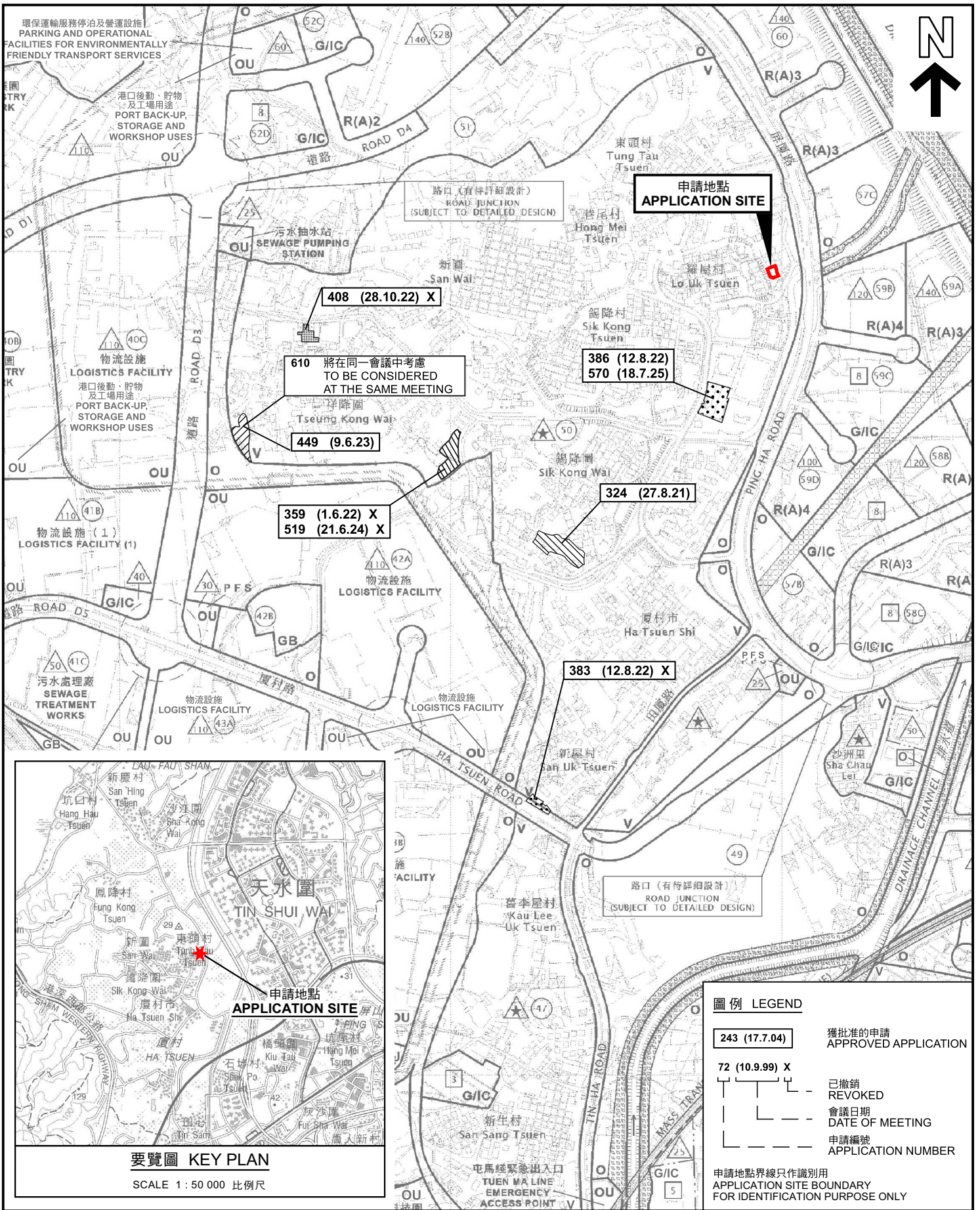

圖例 LEGEND

243 (17.7.04)	獲批准的申請 APPROVED APPLICATION
72 (10.9.99) X	已撤銷 REVOKED
---	會議日期 DATE OF MEETING
---	申請編號 APPLICATION NUMBER

申請地點界線只作識別用
APPLICATION SITE BOUNDARY
FOR IDENTIFICATION PURPOSE ONLY

本摘要圖於2026年6月5日擬備，所根據的資料為於2026年3月20日展示的分區計劃大綱圖編號 S/HSK/3 EXTRACT PLAN PREPARED ON 5.6.2026 BASED ON OUTLINE ZONING PLAN No. S/HSK/3 EXHIBITED ON 20.3.2026

位置圖及同類申請 LOCATION PLAN WITH SIMILAR APPLICATIONS

擬議臨時公眾停車場(私家車)連附屬電動車充電設施(為期3年)
元朗廈村丈量約份第125約地段第919號餘段(部分)及毗連政府土地
PROPOSED TEMPORARY PUBLIC VEHICLE PARK (PRIVATE CARS)
WITH ANCILLARY ELECTRIC VEHICLE CHARGING FACILITIES
FOR A PERIOD OF 3 YEARS
LOT 919 RP (PART) IN D.D. 125 AND ADJOINING GOVERNMENT LAND,
HA TSUEN, YUEN LONG
SCALE 1 : 7 500 比例尺

米 100 0 100 200 300 米
METRES

規劃署
Planning Department

參考編號
REFERENCE No.
A/HSK/611

圖 PLAN
A-1

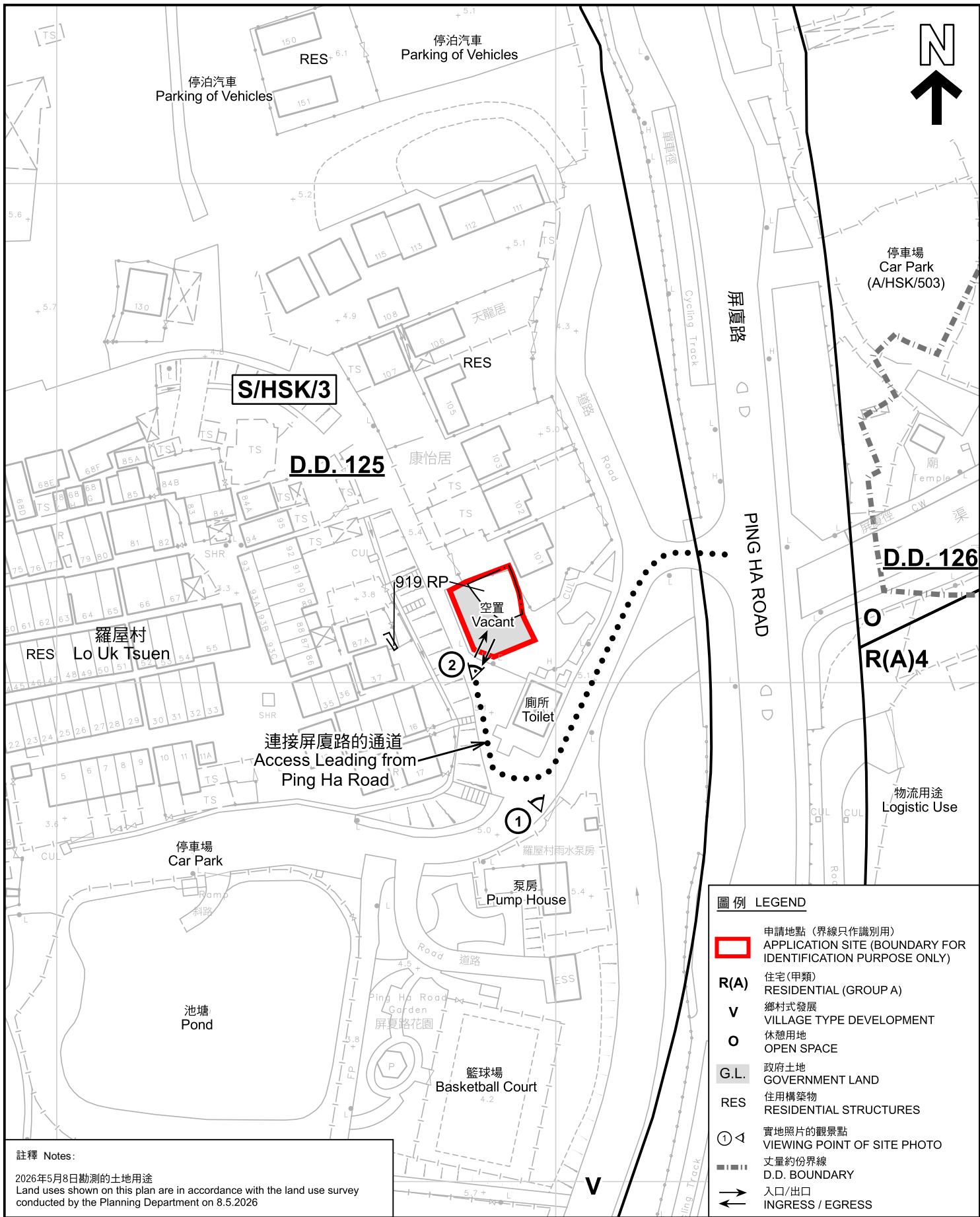

註釋 Notes:

2026年5月8日勘测的土地用途
Land uses shown on this plan are in accordance with the land use survey conducted by the Planning Department on 8.5.2026

本摘要圖於2026年6月5日擬備，所根據的資料為測量圖編號 6-NW-7B
EXTRACT PLAN PREPARED ON 5.6.2026 BASED ON SURVEY SHEET No. 6-NW-7B

平面圖 SITE PLAN

擬議臨時公眾停車場(私家車)連附屬電動車充電設施(為期3年)
元朗廈村丈量約份第125約地段第919號餘段(部分)及毗連政府土地
PROPOSED TEMPORARY PUBLIC VEHICLE PARK (PRIVATE CARS)
WITH ANCILLARY ELECTRIC VEHICLE CHARGING FACILITIES
FOR A PERIOD OF 3 YEARS
LOT 919 RP (PART) IN D.D. 125 AND ADJOINING GOVERNMENT LAND,
HA TSUEN, YUEN LONG

SCALE 1:1 000 比例尺

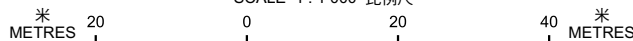

圖例 LEGEND

- 申請地點(界線只作識別用)
APPLICATION SITE (BOUNDARY FOR IDENTIFICATION PURPOSE ONLY)
- R(A)** 住宅(甲類)
RESIDENTIAL (GROUP A)
- V** 鄉村式發展
VILLAGE TYPE DEVELOPMENT
- O** 休憩用地
OPEN SPACE
- G.L.** 政府土地
GOVERNMENT LAND
- RES** 住用構築物
RESIDENTIAL STRUCTURES
- 實地照片的觀景點
VIEWING POINT OF SITE PHOTO
- 丈量約份界線
D.D. BOUNDARY
- 入口/出口
INGRESS / EGRESS



規劃署
Planning Department

參考編號
REFERENCE No.
A/HSK/611

圖 PLAN
A-2



圖例 LEGEND



申請地點 (界線只作識別用)
APPLICATION SITE
(BOUNDARY FOR IDENTIFICATION
PURPOSE ONLY)

本摘要圖於2026年6月5日擬備，所根據
的資料為地政總署於2024年10月24日拍得
的航攝照片編號 E237439C

EXTRACT PLAN PREPARED ON 5.6.2026
BASED ON AERIAL PHOTO No.
E237439C TAKEN ON 24.10.2024
BY LANDS DEPARTMENT

航攝照片 AERIAL PHOTO

擬議臨時公眾停車場(私家車)連附屬電動車充電設施(為期3年)
元朗廈村丈量約份第125約地段第919號餘段(部分)及毗連政府土地
PROPOSED TEMPORARY PUBLIC VEHICLE PARK (PRIVATE CARS)
WITH ANCILLARY ELECTRIC VEHICLE CHARGING FACILITIES
FOR A PERIOD OF 3 YEARS
LOT 919 RP (PART) IN D.D. 125 AND ADJOINING GOVERNMENT LAND,
HA TSUEN, YUEN LONG



規劃署
Planning Department

參考編號
REFERENCE No.
A/HSK/611

圖 PLAN
A-3

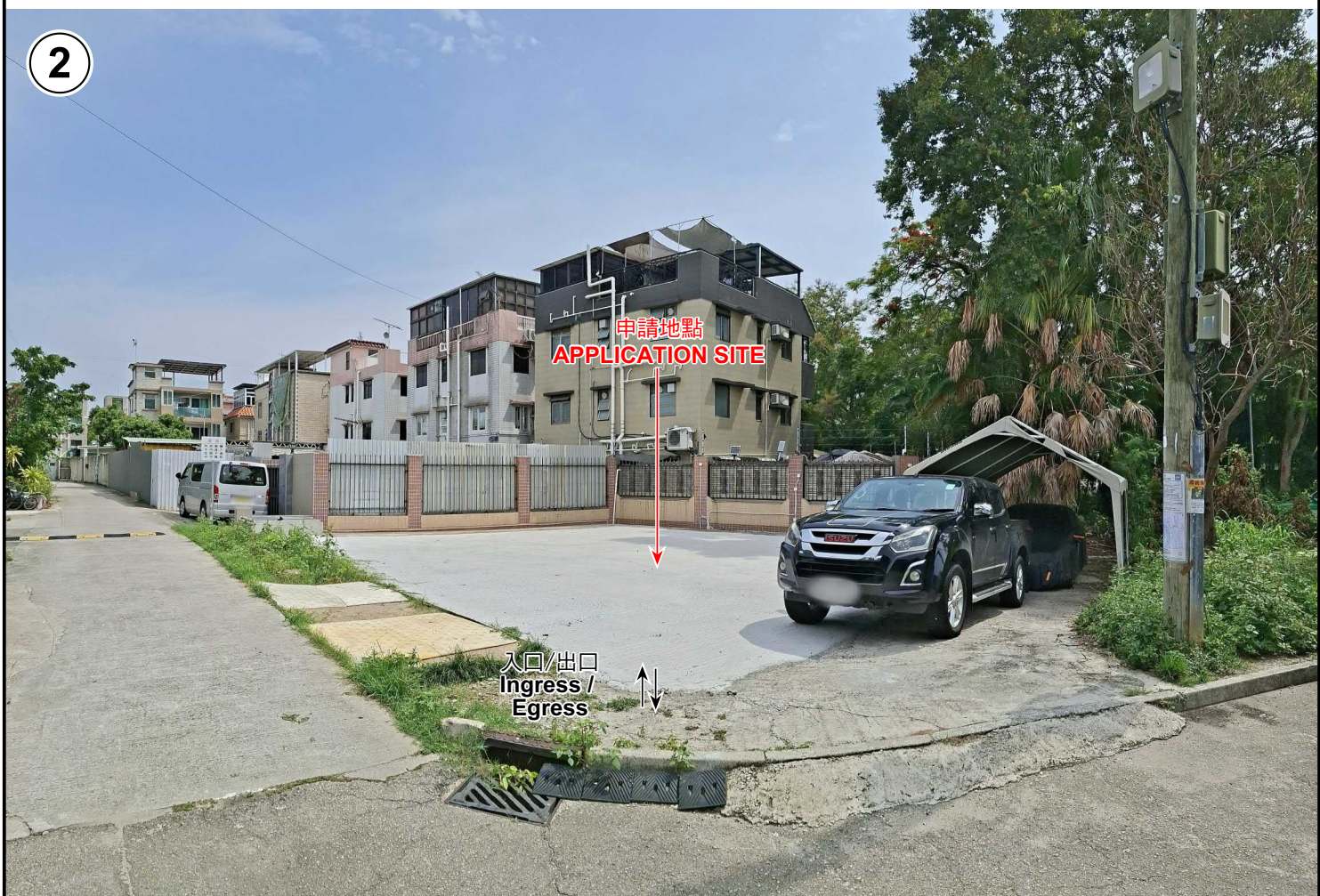

本圖於2026年6月5日擬備，所根據的資料為攝於2026年5月8日的實地照片
 PLAN PREPARED ON 5.6.2026
 BASED ON SITE PHOTOS
 TAKEN ON 8.5.2026

實地照片 SITE PHOTOS

擬議臨時公眾停車場(私家車)連附屬電動車充電設施(為期3年)
 元朗廈村丈量約份第125約地段第919號餘段(部分)及毗連政府土地
 PROPOSED TEMPORARY PUBLIC VEHICLE PARK (PRIVATE CARS)
 WITH ANCILLARY ELECTRIC VEHICLE CHARGING FACILITIES
 FOR A PERIOD OF 3 YEARS
 LOT 919 RP (PART) IN D.D. 125 AND ADJOINING GOVERNMENT LAND,
 HA TSUEN, YUEN LONG

 規劃署 Planning Department	
參考編號 REFERENCE No. A/HSK/611	圖 PLAN A-4