

<p>Project 項目名稱: Proposed Temporary Warehouse (Excluding Dangerous Goods) and Associated Filling of Land for a Period of 3 Years at Lots 588, 589 &amp; 590 RP in D.D.90, Lin Ma Hang Road, Ta Kwu Ling, N.T.</p>	<p>Drawing Title 圖目: Proposed Layout Plan</p>	<p>Remarks 備註:</p>
	<p>Drawing No. 圖號: Figure 3</p>	<p>Scale 比例: <del>1:1000</del></p>

參考編號 REFERENCE No. A/NE-MKT/57 繪圖 DRAWING A-1

(來源:申請人於2026年3月4日呈交的進一步資料內的繪圖)  
(SOURCE: DRAWING IN THE APPLICANT'S SUBMITTED  
FURTHER INFORMATION ON 4.3.2026)

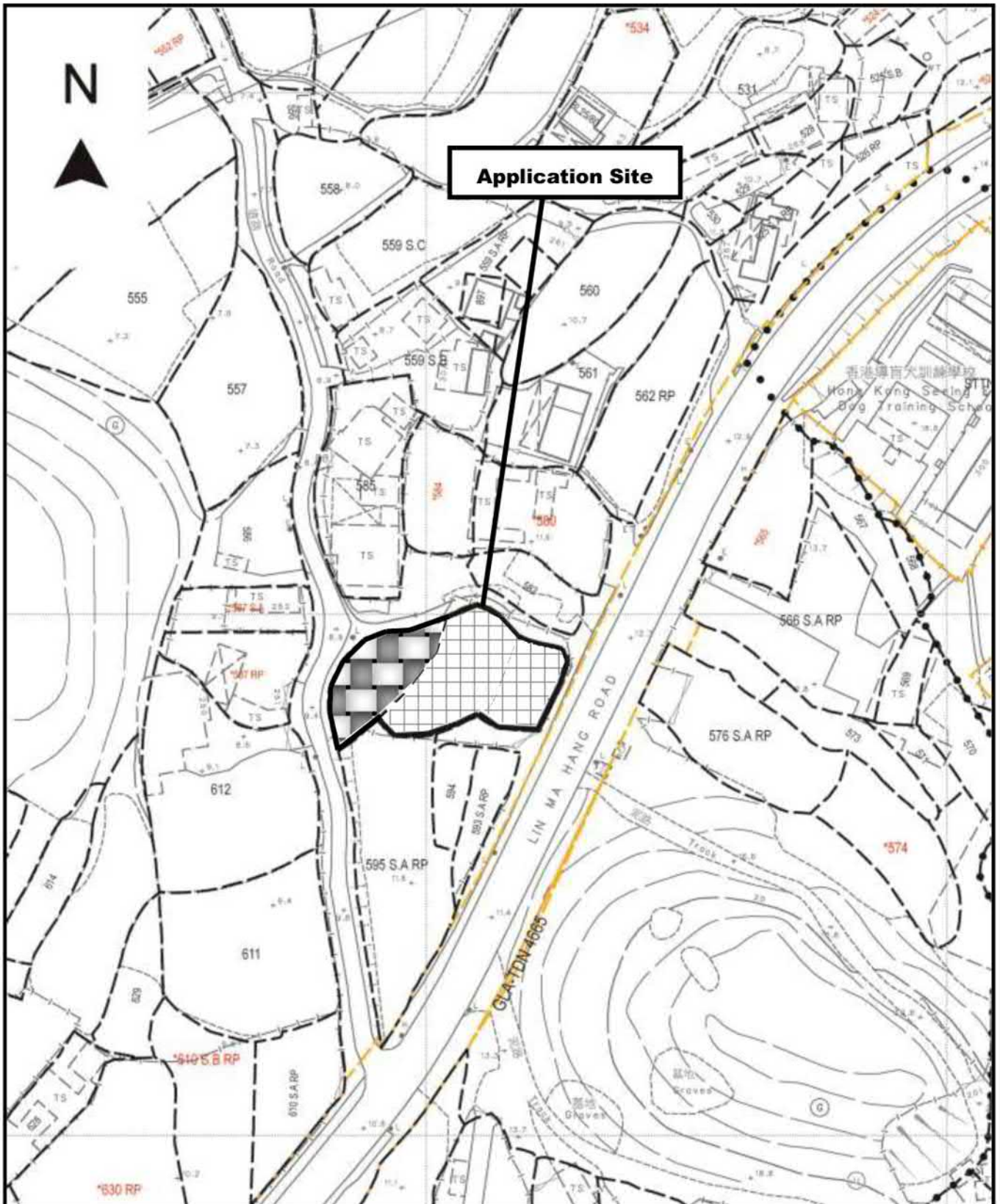

<p>Project 項目名稱:  <b>Proposed Temporary Warehouse (Excluding Dangerous Goods) and Associated Filling of Land for a Period of 3 Years at Lots 588, 589 &amp; 590 RP in D.D.90, Lin Ma Hang Road, Ta Kwu Ling, N.T.</b></p>	<p>Drawing Title 圖目:  <b>Proposed Land Filling Plan</b></p>	<p>Remarks 備註:   filled with concrete of 0.2m for the last planning permission No. A/NE-MKT/40   to be filled with 2.5m concrete</p>
	<p>Drawing No. 圖號:  <b>Figure 2</b></p>	<p>Scale 比例:  <b>1:1000</b></p>

參考編號 REFERENCE No. **A/NE-MKT/57** 繪圖 DRAWING A-2

(來源: 申請人於2025年11月20日呈交的規劃申請表內的繪圖)  
 (SOURCE: DRAWING IN THE APPLICANT'S SUBMITTED APPLICATION FORM ON 20.11.2025)

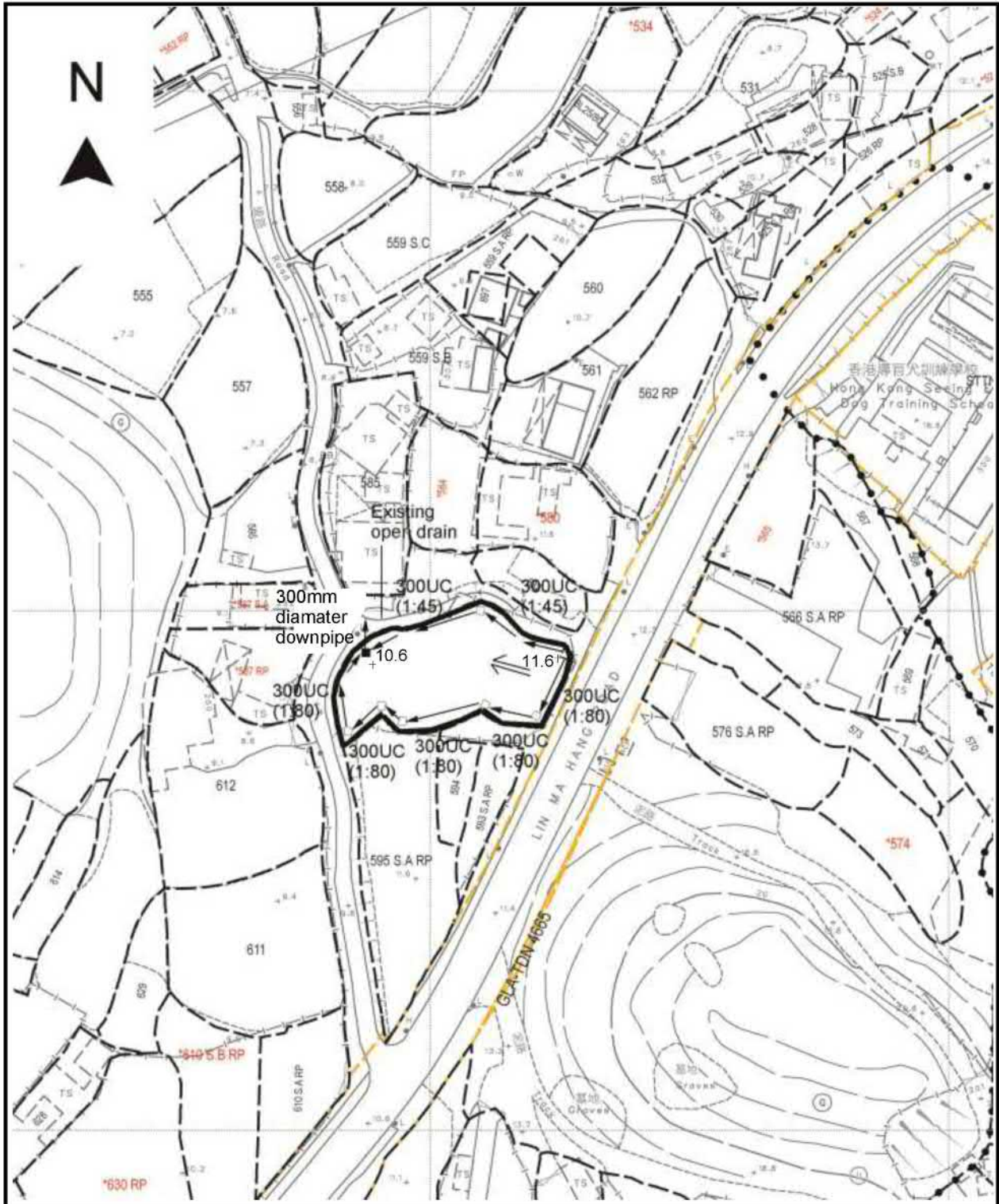

<p>Project 項目名稱:          Proposed Temporary Warehouse (Non-dangerous Goods) and Associated Filling of Land for a Period of 3 Years at Lots 588, 589 &amp; 590 RP in D.D.90, Lin Ma Hang Road, Ta Kwu Ling, N.T.</p>	<p>Drawing Title 圖目:  <b>Proposed Drainage Plan</b></p> <p>Drawing No. 圖號:  <b>Figure 4</b></p>	<p>Remarks 備註:          †10.6 Level (in mPD)          □ Proposed catchpit          ← Flow of surface runoff          ■ Catchpit with sand trap</p> <p>Scale 比例:  <b>1:1000</b></p>
--	---	--

參考編號 REFERENCE No. <b>A/NE-MKT/57</b>	繪圖 DRAWING <b>A-3</b>
--	-----------------------

(來源: 申請人於2025年11月21日呈交的補充資料內的繪圖)  
 (SOURCE: DRAWING IN THE APPLICANT'S SUBMITTED SUPPLEMENTARY INFORMATION ON 21.11.2025)

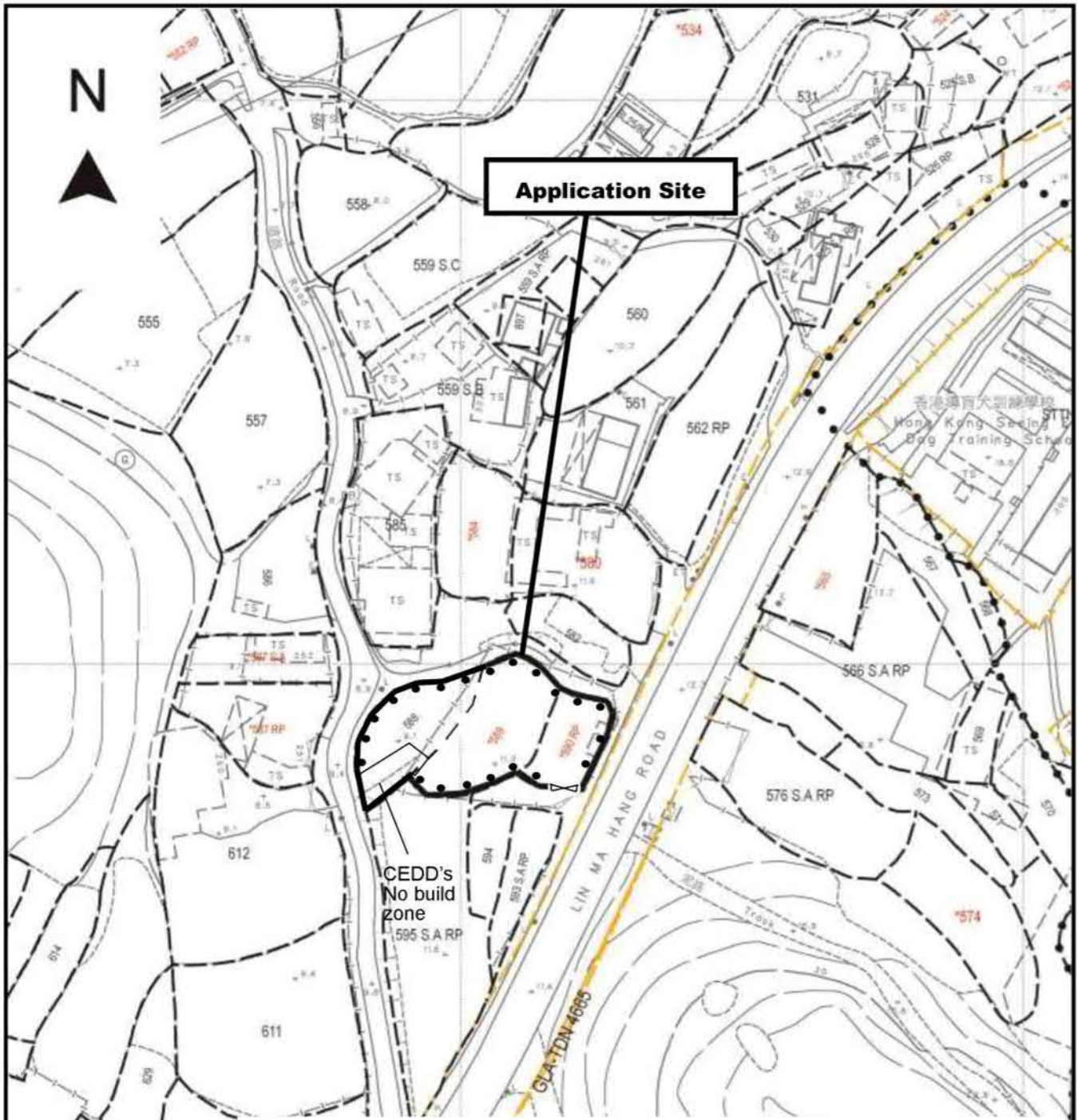

Trees	Quantity	Approximate Height	Spacing
● Proposed <i>Cassia surattensis</i>	21	2.75m	4m

Project 項目名稱: Proposed Temporary Warehouse (Excluding Dangerous Goods) and Associated Filling of Land for a Period of 3 Years at Lots 588, 589 & 590 RP in D.D.90, Lin Ma Hang Road, Ta Kwu Ling, N.T.	Drawing Title 圖目: Proposed Landscape Plan	Remarks 備註:
	Drawing No. 圖號: Figure 13	Scale 比例: 1:1000

參考編號 REFERENCE No. A/NE-MKT/57 繪圖 DRAWING A-4

(來源: 申請人於2025年12月22日呈交的進一步資料內的繪圖)  
 (SOURCE: DRAWING IN THE APPLICANT'S SUBMITTED FURTHER INFORMATION ON 22.12.2025)

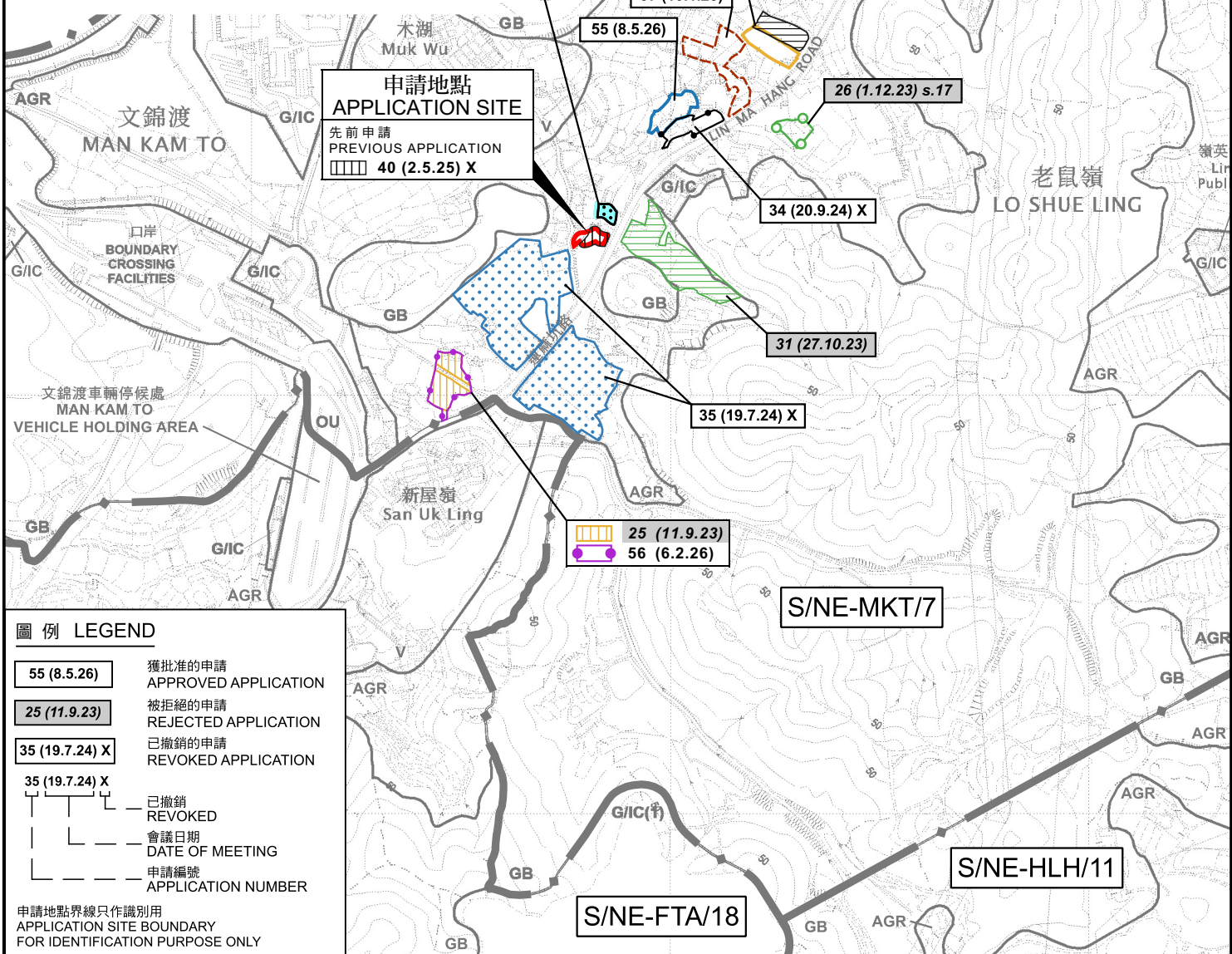
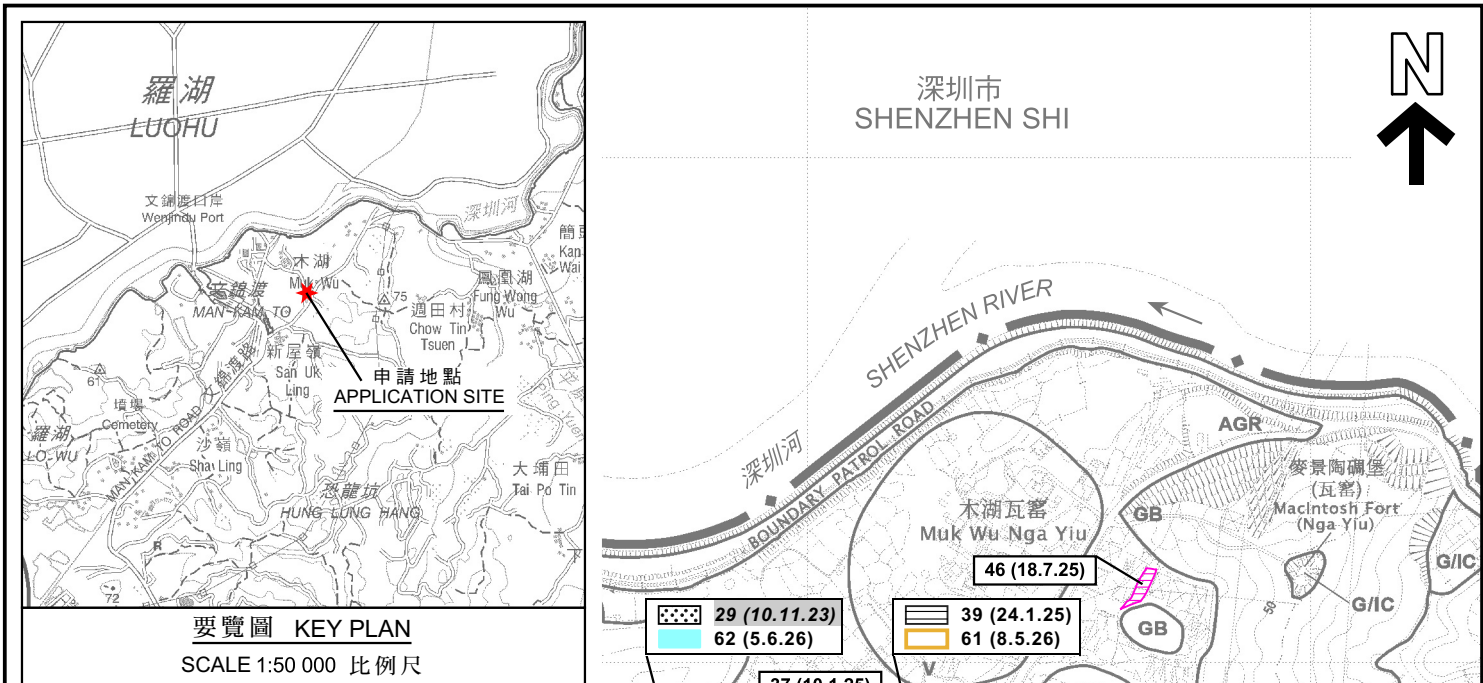

本摘要圖於2026年6月12日擬備，所根據的資料為：  
 於2025年10月28日展示的分區計劃大綱圖編號S/NE-MKT/7、  
 於2024年4月9日展示的分區計劃大綱圖編號S/NE-FTA/18及  
 於2017年12月5日展示的分區計劃大綱圖編號S/NE-HLH/11  
 EXTRACT PLAN PREPARED ON 12.6.2026  
 BASED ON OUTLINE ZONING PLANS No.  
 S/NE-MKT/7 APPROVED ON 28.10.2025  
 S/NE-FTA/18 APPROVED ON 9.4.2024 AND  
 S/NE-HLH/11 APPROVED ON 5.12.2017

擬議臨時貨倉(危險品倉庫除外)及相關填土工程(為期3年)  
 新界打鼓嶺蓮麻坑路丈量約份第90約地段第588號、第589號及第590號餘段  
 PROPOSED TEMPORARY WAREHOUSE  
 (EXCLUDING DANGEROUS GOODS GODOWN)  
 AND ASSOCIATED FILLING OF LAND FOR A PERIOD OF 3 YEARS  
 LOTS 588, 589 AND 590 RP IN D.D. 90,  
 LIN MA HANG ROAD, TA KWU LING, NEW TERRITORIES

SCALE 1:7 500 比例尺

米 100 0 200 300 米  
 METRES

規劃署  
 Planning Department

參考編號  
 REFERENCE No.  
 A/NE-MKT/57

圖 PLAN  
 A-1

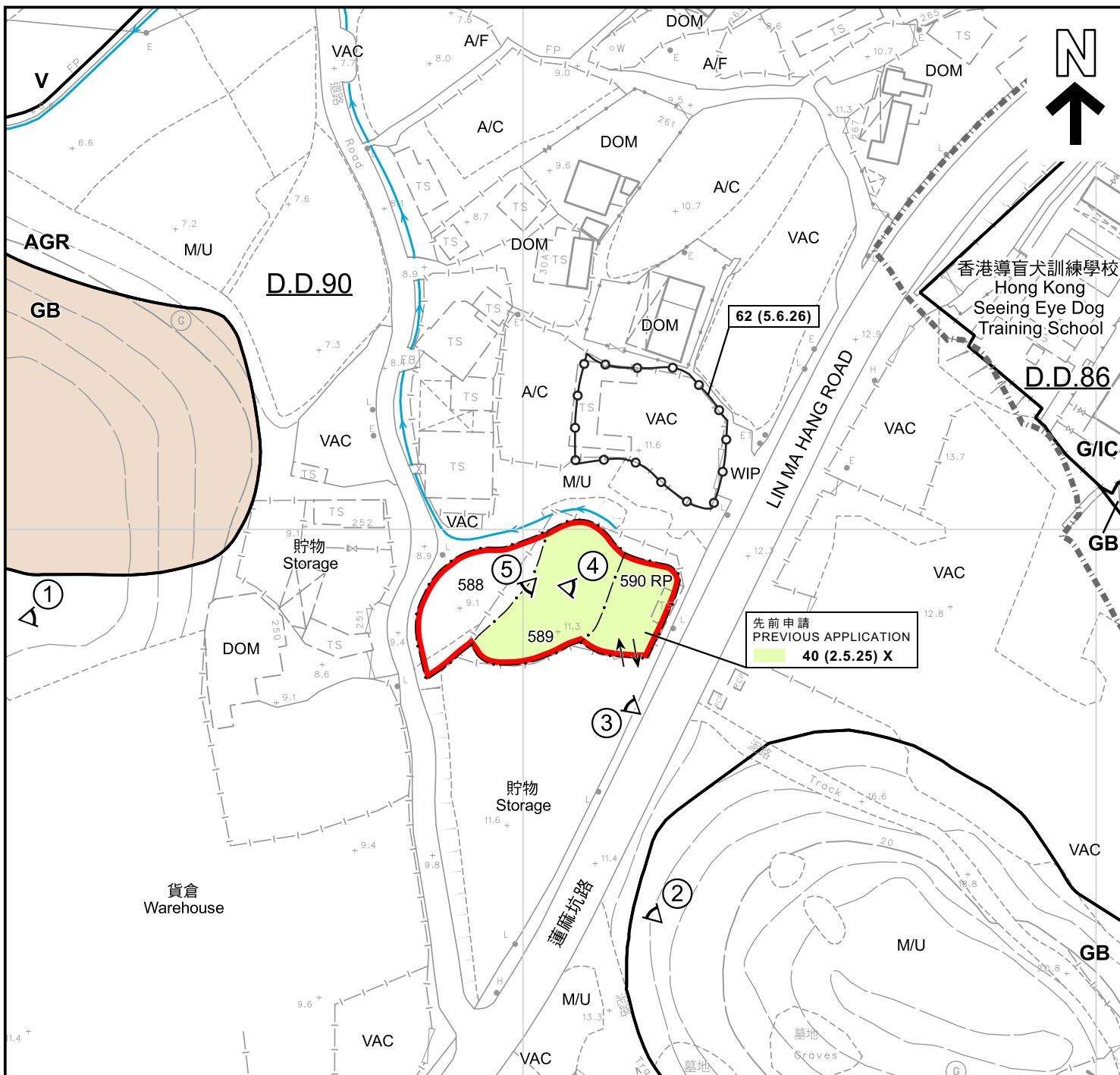

**圖例 LEGEND**

- 申請地點 (界線只作識別用)  
APPLICATION SITE (BOUNDARY FOR IDENTIFICATION PURPOSE ONLY)
- AGR** 農業  
AGRICULTURE
- GB** 綠化地帶  
GREEN BELT
- G/IC** 政府、機構或社區  
GOVERNMENT, INSTITUTION OR COMMUNITY
- V** 鄉村式發展  
VILLAGE TYPE DEVELOPMENT
- $\rightarrow$  入口/出口  
INGRESS / EGRESS
- 1  $\triangleleft$  實地照片的觀景點  
VIEWING POINT OF SITE PHOTO

- A/C** 常耕農地  
ACTIVE AGRICULTURAL LAND
- A/F** 休耕農地  
FALLOW AGRICULTURAL LAND
- DOM** 住用構築物  
DOMESTIC STRUCTURES
- M/U** 荒地  
UNUSED LAND
- VAC** 空置  
VACANT
- WIP** 施工中  
WORKS IN PROGRESS
- 認可殯葬區  
PERMITTED BURIAL GROUND
- 河道  
STREAM COURSE

- 62 (5.6.26) 獲批准的申請  
APPROVED APPLICATION
- 40 (2.5.25) X 已撤銷的申請  
REVOKED APPLICATION
- 40 (2.5.25) X 已撤銷  
REVOKED
- 會議日期  
DATE OF MEETING
- 申請編號  
APPLICATION NUMBER

**註釋 Note :**

2026年4月17日勘測的土地用途  
Land uses shown on this plan are in accordance with the land use survey conducted by the Planning Department on 17.4.2026

**平面圖 SITE PLAN**

擬議臨時貨倉(危險品倉庫除外)及相關填土工程(為期3年)  
PROPOSED TEMPORARY WAREHOUSE  
(EXCLUDING DANGEROUS GOODS GODOWN)  
AND ASSOCIATED FILLING OF LAND FOR A PERIOD OF 3 YEARS  
LOTS 588, 589 AND 590 RP IN D.D. 90,  
LIN MA HANG ROAD, TA KWU LING, NEW TERRITORIES

本摘要圖於2026年6月17日擬備，  
所根據的資料為測量圖編號  
3-NW-17A  
EXTRACT PLAN PREPARED ON 17.6.2026  
BASED ON SURVEY SHEET No.  
3-NW-17A

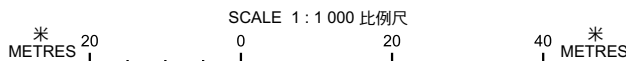

**規劃署**  
Planning Department

參考編號  
REFERENCE No.  
A/NE-MKT/57

圖 PLAN  
A-2



香港導盲犬訓練學校  
Hong Kong Seeing Eye Dog  
Training School

LIN MA HANG ROAD

蓮麻坑路

圖例 LEGEND



申請地點 (界線只作識別用)  
APPLICATION SITE (BOUNDARY FOR  
IDENTIFICATION PURPOSE ONLY)

航攝照片 AERIAL PHOTO

擬議臨時貨倉(危險品倉庫除外)及相關填土工程(為期3年)  
新界打鼓嶺蓮麻坑路丈量約份第90約地段第588號、第589號及第590號餘段  
PROPOSED TEMPORARY WAREHOUSE  
(EXCLUDING DANGEROUS GOODS GODOWN)  
AND ASSOCIATED FILLING OF LAND FOR A PERIOD OF 3 YEARS  
LOTS 588, 589 AND 590 RP IN D.D. 90,  
LIN MA HANG ROAD, TA KWU LING, NEW TERRITORIES



規劃署  
Planning Department

本摘要圖於2025年12月23日擬備，  
所根據的資料為地政總署  
於2024年11月7日拍得的航攝照片  
編號E241051C\_R  
EXTRACT PLAN PREPARED ON 23.12.2025  
BASED ON AERIAL PHOTO No. E241051C\_R  
TAKEN ON 7.11.2024 BY  
LANDS DEPARTMENT

參考編號  
REFERENCE No.  
A/NE-MKT/57

圖 PLAN  
A-3a

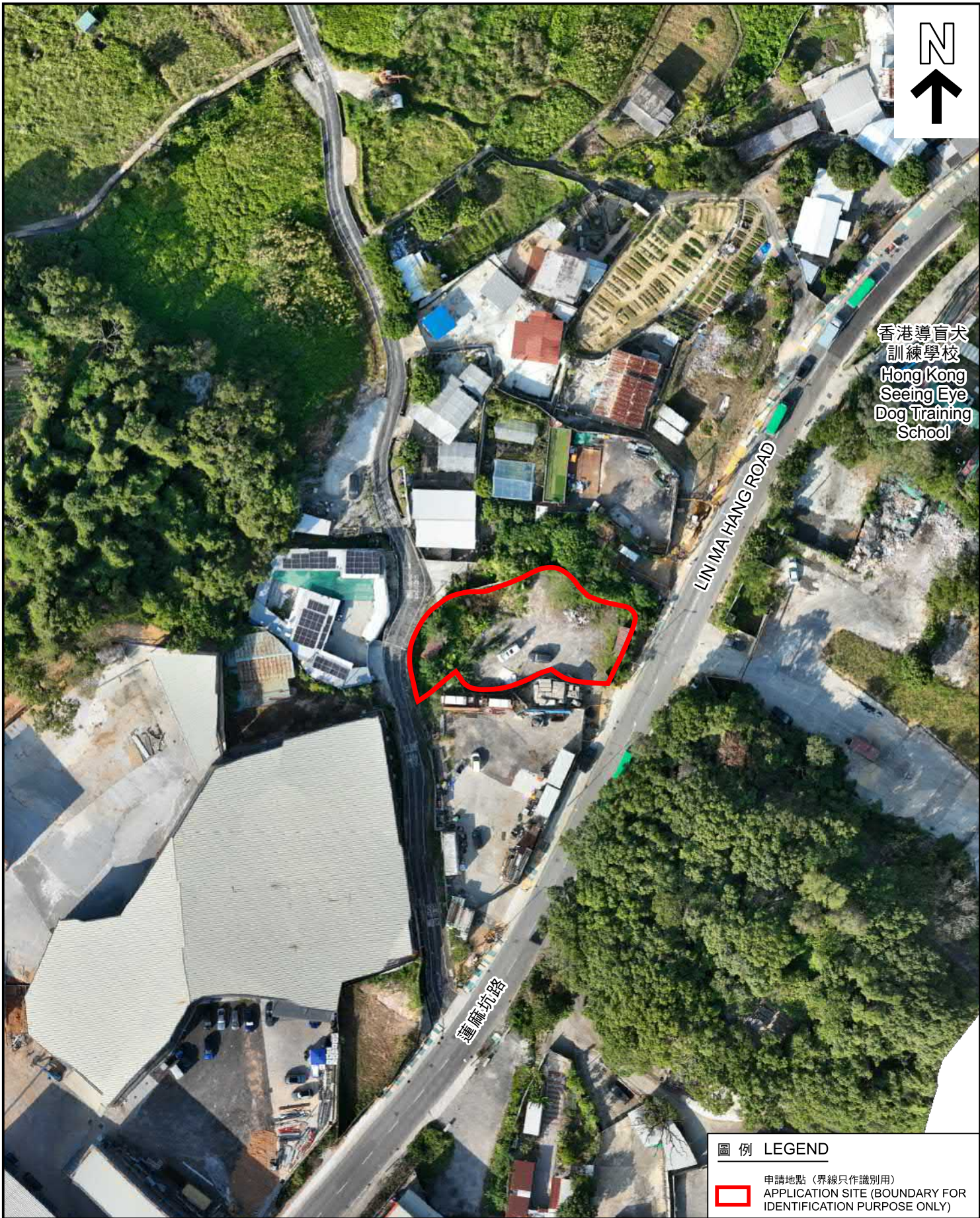

香港導盲犬  
訓練學校  
Hong Kong  
Seeing Eye  
Dog Training  
School

圖例 LEGEND

 申請地點 (界線只作識別用)  
APPLICATION SITE (BOUNDARY FOR IDENTIFICATION PURPOSE ONLY)

無人機照片  
UNMANNED AERIAL VEHICLE PHOTO

擬議臨時貨倉(危險品倉庫除外)及相關填土工程(為期3年)  
新界打鼓嶺蓮麻坑路丈量約份第90約地段第588號、第589號及第590號餘段  
PROPOSED TEMPORARY WAREHOUSE  
(EXCLUDING DANGEROUS GOODS GODOWN)  
AND ASSOCIATED FILLING OF LAND FOR A PERIOD OF 3 YEARS  
LOTS 588, 589 AND 590 RP IN D.D. 90,  
LIN MA HANG ROAD, TA KWU LING, NEW TERRITORIES



規劃署  
Planning Department

參考編號  
REFERENCE No.  
A/NE-MKT/57

圖 PLAN  
A-3b

本摘要圖於2025年12月29日擬備，  
所根據的資料為攝於2025年12月16日  
的無人駕駛航拍照片  
EXTRACT PLAN PREPARED ON 29.12.2025  
BASED ON UNMANNED AERIAL VEHICLE  
(UAV) PHOTO TAKEN ON 16.12.2025



申請地點界線只作識別用  
APPLICATION SITE BOUNDARY FOR IDENTIFICATION PURPOSE ONLY

### 實地照片 SITE PHOTO

本摘要圖於2026年5月15日擬備，  
所根據的資料為攝於2026年5月12日  
的實地照片  
EXTRACT PLAN PREPARED ON 15.5.2026  
BASED ON SITE PHOTO  
TAKEN ON 12.5.2026

擬議臨時貨倉(危險品倉庫除外)及相關填土工程(為期3年)  
新界打鼓嶺蓮麻坑路丈量約份第90約地段第588號、第589號及第590號餘段  
PROPOSED TEMPORARY WAREHOUSE  
(EXCLUDING DANGEROUS GOODS GODOWN)  
AND ASSOCIATED FILLING OF LAND FOR A PERIOD OF 3 YEARS  
LOTS 588, 589 AND 590 RP IN D.D. 90,  
LIN MA HANG ROAD, TA KWU LING, NEW TERRITORIES



規劃署  
Planning Department

參考編號  
REFERENCE No.  
A/NE-MKT/57

圖 PLAN  
A-4a

2



申請地點界線只作識別用  
APPLICATION SITE BOUNDARY FOR IDENTIFICATION PURPOSE ONLY

### 實地照片 SITE PHOTO

本摘要圖於2026年5月15日擬備，  
所根據的資料為攝於2026年5月12日  
的實地照片  
EXTRACT PLAN PREPARED ON 15.5.2026  
BASED ON SITE PHOTO  
TAKEN ON 12.5.2026

擬議臨時貨倉(危險品倉庫除外)及相關填土工程(為期3年)  
新界打鼓嶺蓮麻坑路丈量約份第90約地段第588號、第589號及第590號餘段  
PROPOSED TEMPORARY WAREHOUSE  
(EXCLUDING DANGEROUS GOODS GODOWN)  
AND ASSOCIATED FILLING OF LAND FOR A PERIOD OF 3 YEARS  
LOTS 588, 589 AND 590 RP IN D.D. 90,  
LIN MA HANG ROAD, TA KWU LING, NEW TERRITORIES



規劃署  
Planning Department

參考編號  
REFERENCE No.  
A/NE-MKT/57

圖 PLAN  
A-4b



申請地點界線只作識別用  
APPLICATION SITE BOUNDARY FOR IDENTIFICATION PURPOSE ONLY

**實地照片 SITE PHOTO**

本摘要圖於2026年6月17日擬備，  
所根據的資料為攝於2026年5月12日  
的實地照片  
EXTRACT PLAN PREPARED ON 17.6.2026  
BASED ON SITE PHOTOS  
TAKEN ON 12.5.2026

擬議臨時貨倉(危險品倉庫除外)及相關填土工程(為期3年)  
新界打鼓嶺蓮麻坑路丈量約份第90約地段第588號、第589號及第590號餘段  
PROPOSED TEMPORARY WAREHOUSE  
(EXCLUDING DANGEROUS GOODS GODOWN)  
AND ASSOCIATED FILLING OF LAND FOR A PERIOD OF 3 YEARS  
LOTS 588, 589 AND 590 RP IN D.D. 90,  
LIN MA HANG ROAD, TA KWU LING, NEW TERRITORIES



規劃署  
Planning Department

參考編號  
REFERENCE No.  
A/NE-MKT/57

圖 PLAN  
A-4c

5



申請地點界線只作識別用  
APPLICATION SITE BOUNDARY FOR IDENTIFICATION PURPOSE ONLY

### 實地照片 SITE PHOTO

本摘要圖於2026年6月17日擬備，  
所根據的資料為攝於2026年6月17日  
的實地照片  
EXTRACT PLAN PREPARED ON 17.6.2026  
BASED ON SITE PHOTO  
TAKEN ON 17.6.2026

擬議臨時貨倉(危險品倉庫除外)及相關填土工程(為期3年)  
新界打鼓嶺蓮麻坑路丈量約份第90約地段第588號、第589號及第590號餘段  
PROPOSED TEMPORARY WAREHOUSE  
(EXCLUDING DANGEROUS GOODS GODOWN)  
AND ASSOCIATED FILLING OF LAND FOR A PERIOD OF 3 YEARS  
LOTS 588, 589 AND 590 RP IN D.D. 90,  
LIN MA HANG ROAD, TA KWU LING, NEW TERRITORIES



規劃署  
Planning Department

參考編號  
REFERENCE No.  
A/NE-MKT/57

圖 PLAN  
A-4d