

Project 項目名稱: Temporary Shop & Services (Real Estate Agency) and Associated Filling of Land for a Period of 3 Years at Lot 1568 (Part) in D.D.106 & Adjoining Government Land, Yuen Kong, Kam Sheung Road, Yuen Long, N.T.	Drawing Title 圖目: Proposed Temporary Structures at Application Site	Remarks 備註:
	Drawing No. 圖號: Figure 3A	Scale 比例: 1:500

(摘錄自申請人於 7.5.2026 呈交的補充規劃書)
(Extract from Applicant's Supplementary Planning Statement of 7.5.2026)

參考編號 REFERENCE No. A/YL-KTS/1131	繪圖 DRAWING A - 1
--	------------------------

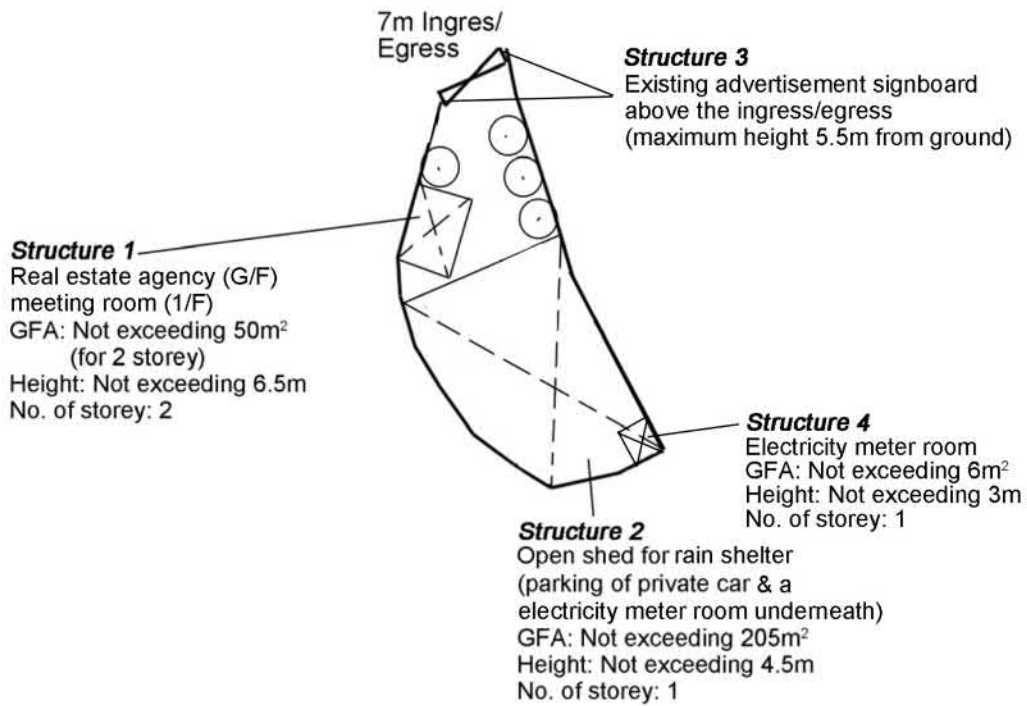

Proposed Tree	Approximate Height	Spacing	Quantity
⊙ Existing <i>Ficus microcarpa</i> to be preserved	3.5m to 4m	3m	4

Project 項目名稱: Temporary Shop & Services (Real Estate Agency) and Associated Filling of Land for a Period of 3 Years at Lot 1568 (Part) in D.D.106 & Adjoining Government Land, Yuen Kong, Kam Sheung Road, Yuen Long, N.T.	Drawing Title 圖目: Proposed Tree Preservation Plan	Remarks 備註: Scale 比例: 1:500
	Drawing No. 圖號: Figure 4	

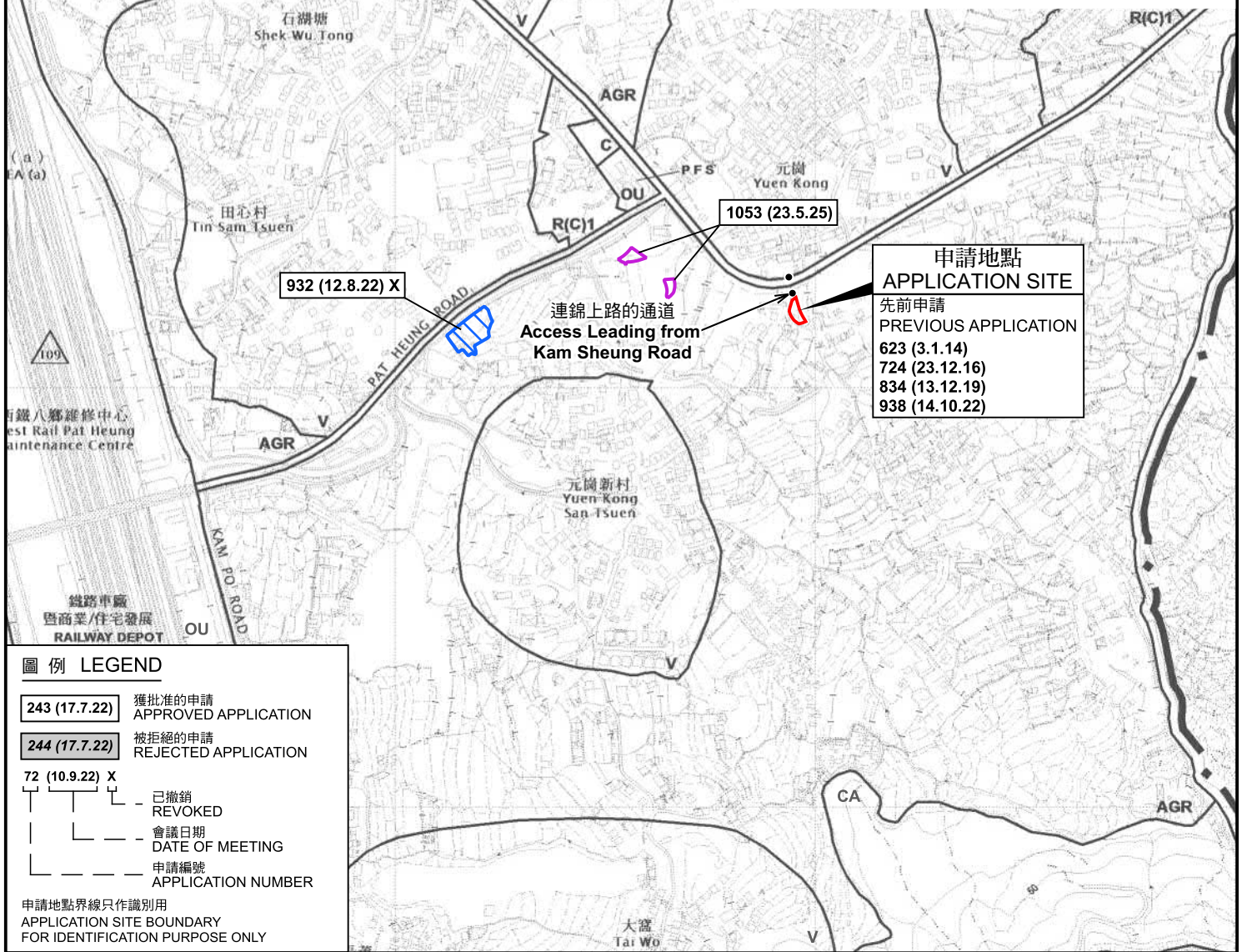
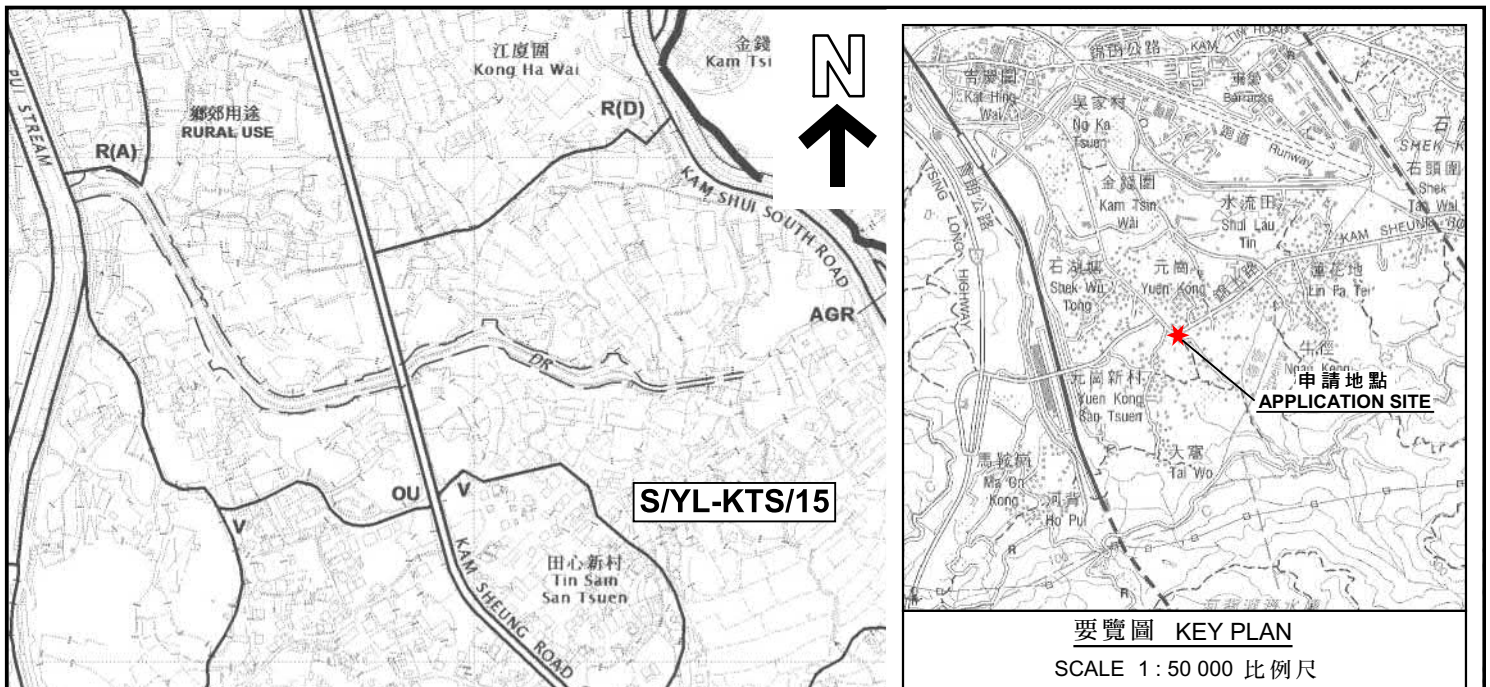

位置圖及同類申請 LOCATION PLAN WITH SIMILAR APPLICATIONS

臨時商店及服務行業（地產代理）及相關的填土工程（為期 3 年）
 元朗錦田南元崗丈量約份第 106 約地段第 1568 號（部分）
 及毗連政府土地
 TEMPORARY SHOP AND SERVICES (REAL ESTATE AGENCY) AND
 ASSOCIATED FILLING OF LAND FOR A PERIOD OF 3 YEARS
 LOT 1568 (PART) IN D.D. 106 & ADJOINING GOVERNMENT LAND,
 YUEN KONG, KAM TIN SOUTH, YUEN LONG

SCALE 1 : 7 500 比例尺
 米 METRES 100 0 100 200 300 米 METRES



規劃署
 Planning Department

參考編號
 REFERENCE No.
 A/YL-KTS/1131

圖 PLAN
 A-1

本摘要圖於2026年6月9日擬備，
 所根據的資料為於2018年12月11日
 核准的分區計劃大綱圖編號 S/YL-KTS/15
 EXTRACT PLAN PREPARED ON 9.6.2026
 BASED ON OUTLINE ZONING PLAN No.
 S/YL-KTS/15 APPROVED ON 11.12.2018

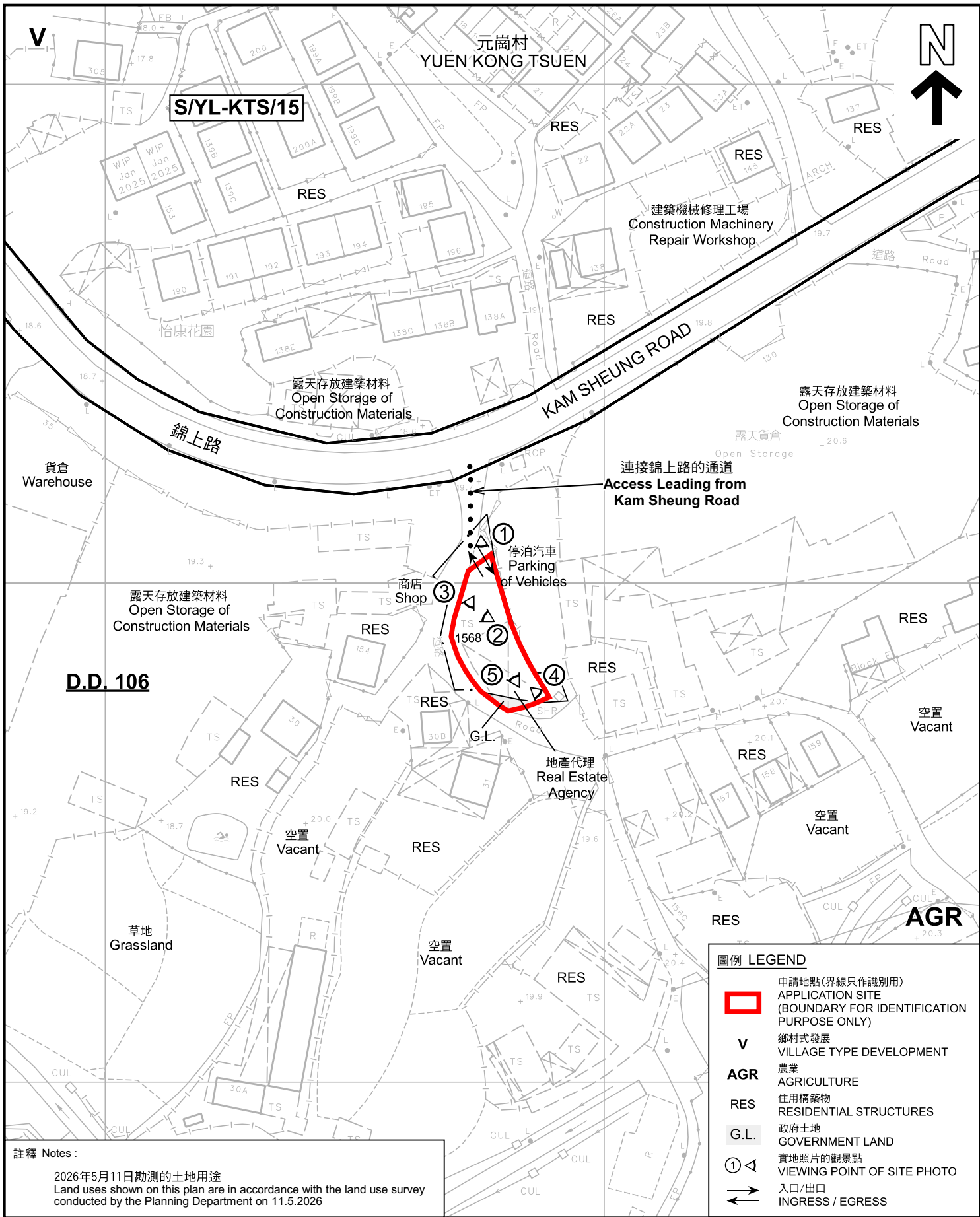

註釋 Notes :
 2026年5月11日勘測的土地用途
 Land uses shown on this plan are in accordance with the land use survey conducted by the Planning Department on 11.5.2026

本摘要圖於2026年6月1日擬備，
 所根據的資料為測量圖編號6-NE-18C
 EXTRACT PLAN PREPARED ON 1.6.2026
 BASED ON SURVEY SHEET No. 6-NE-18C

平面圖 SITE PLAN

臨時商店及服務行業（地產代理）及相關的填土工程（為期 3 年）
 元朗錦田南元崗丈量約份第 106 約地段第 1568 號（部分）
 及毗連政府土地
 TEMPORARY SHOP AND SERVICES (REAL ESTATE AGENCY) AND
 ASSOCIATED FILLING OF LAND FOR A PERIOD OF 3 YEARS
 LOT 1568 (PART) IN D.D. 106 & ADJOINING GOVERNMENT LAND,
 YUEN KONG, KAM TIN SOUTH, YUEN LONG

SCALE 1 : 1 000 比例尺

米 METRES 20 0 20 40 米 METRES

圖例 LEGEND

- 申請地點(界線只作識別用)
APPLICATION SITE (BOUNDARY FOR IDENTIFICATION PURPOSE ONLY)
- V** 鄉村式發展
VILLAGE TYPE DEVELOPMENT
- AGR** 農業
AGRICULTURE
- RES** 住用構築物
RESIDENTIAL STRUCTURES
- G.L.** 政府土地
GOVERNMENT LAND
- 實地照片的觀景點
VIEWING POINT OF SITE PHOTO
- 入口/出口
INGRESS / EGRESS



規劃署
Planning Department

參考編號
REFERENCE No.
A/YL-KTS/1131

圖 PLAN
A-2

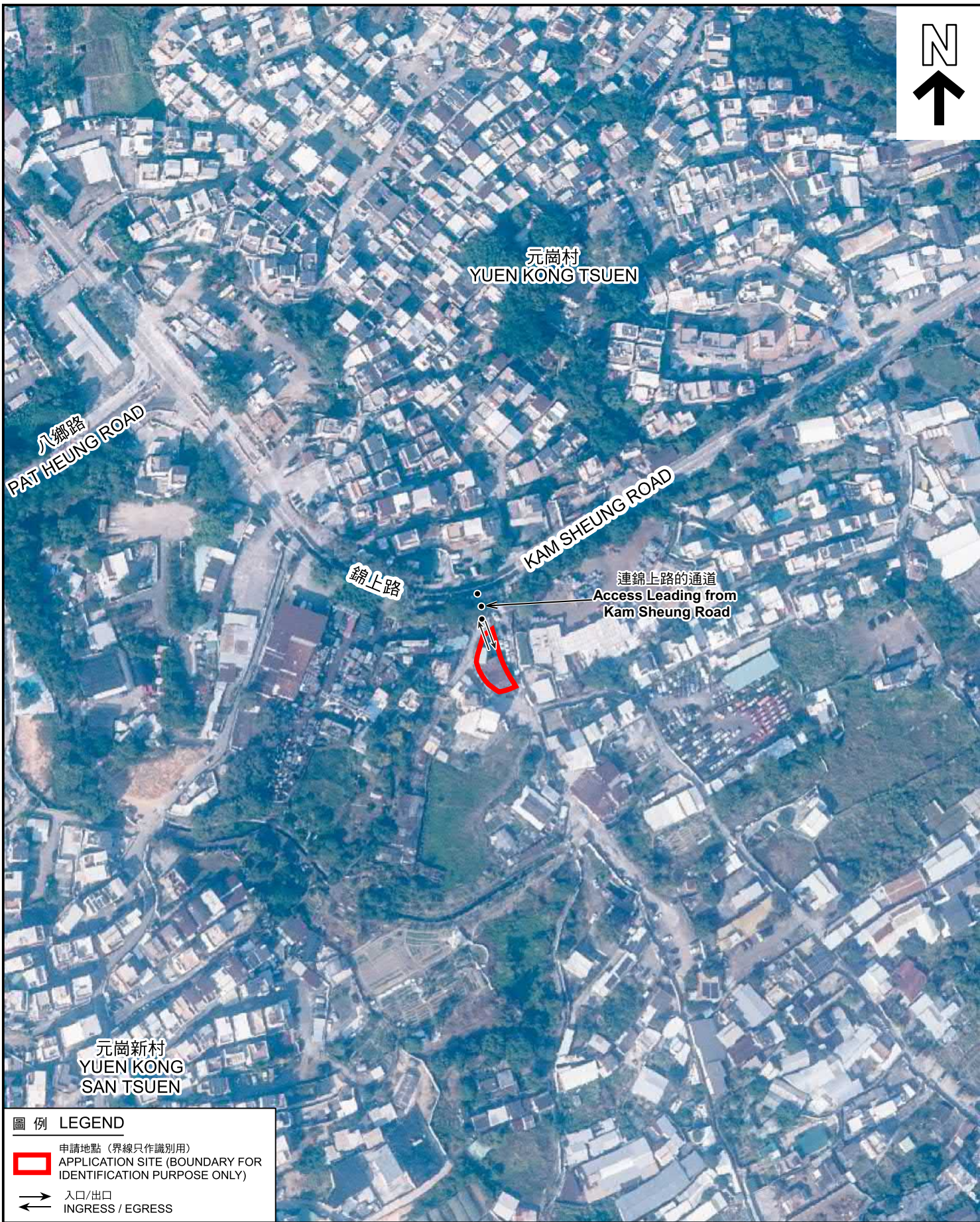

圖例 LEGEND

-  申請地點 (界線只作識別用)
APPLICATION SITE (BOUNDARY FOR IDENTIFICATION PURPOSE ONLY)
-  入口/出口
INGRESS / EGRESS

航攝照片 AERIAL PHOTO

本摘要圖於2026年6月2日擬備，
所根據的資料為地政總署於2025年1月3日
拍得的航攝照片編號 E246571
EXTRACT PLAN PREPARED ON 2.6.2026
BASED ON AERIAL PHOTO No. E246571
TAKEN ON 3.1.2025
BY LANDS DEPARTMENT

臨時商店及服務行業 (地產代理) 及相關的填土工程 (為期 3 年)
元朗錦田南元崗丈量約份第 106 約地段第 1568 號 (部分)
及毗連政府土地
TEMPORARY SHOP AND SERVICES (REAL ESTATE AGENCY) AND
ASSOCIATED FILLING OF LAND FOR A PERIOD OF 3 YEARS
LOT 1568 (PART) IN D.D. 106 & ADJOINING GOVERNMENT LAND,
YUEN KONG, KAM TIN SOUTH, YUEN LONG



規劃署
Planning Department

參考編號
REFERENCE No.
AYL-KTS/1131

圖 PLAN
A-3

1



2



3



申請地點界線只作識別用 APPLICATION SITE BOUNDARY FOR IDENTIFICATION PURPOSE ONLY

實地照片 SITE PHOTOS

本摘要圖於2026年6月1日擬備，
資料為攝於2026年5月8日的實地照片
EXTRACT PLAN PREPARED ON 1.6.2026
BASED ON SITE PHOTOS
TAKEN ON 8.5.2026

臨時商店及服務行業（地產代理）及相關的填土工程（為期 3 年）
元朗錦田南元崗丈量約份第 106 約地段第 1568 號（部分）
及毗連政府土地
TEMPORARY SHOP AND SERVICES (REAL ESTATE AGENCY) AND
ASSOCIATED FILLING OF LAND FOR A PERIOD OF 3 YEARS
LOT 1568 (PART) IN D.D. 106 & ADJOINING GOVERNMENT LAND,
YUEN KONG, KAM TIN SOUTH, YUEN LONG



規劃署
Planning Department

參考編號
REFERENCE No.
A/YL-KTS/1131

圖 PLAN
A-4a

4



5



申請地點界線只作識別用 APPLICATION SITE BOUNDARY FOR IDENTIFICATION PURPOSE ONLY

實地照片 SITE PHOTOS

本摘要圖於2026年6月1日擬備，
資料為攝於2026年5月8日的實地照片
EXTRACT PLAN PREPARED ON 1.6.2026
BASED ON SITE PHOTOS
TAKEN ON 8.5.2026

臨時商店及服務行業（地產代理）及相關的填土工程（為期 3 年）
元朗錦田南元崗丈量約份第 106 約地段第 1568 號（部分）
及毗連政府土地
TEMPORARY SHOP AND SERVICES (REAL ESTATE AGENCY) AND
ASSOCIATED FILLING OF LAND FOR A PERIOD OF 3 YEARS
LOT 1568 (PART) IN D.D. 106 & ADJOINING GOVERNMENT LAND,
YUEN KONG, KAM TIN SOUTH, YUEN LONG



規劃署
Planning Department

參考編號
REFERENCE No.
A/YL-KTS/1131

圖 PLAN
A-4b