要覽圖 KEY PLAN

SCALE 1:50 000 比例尺

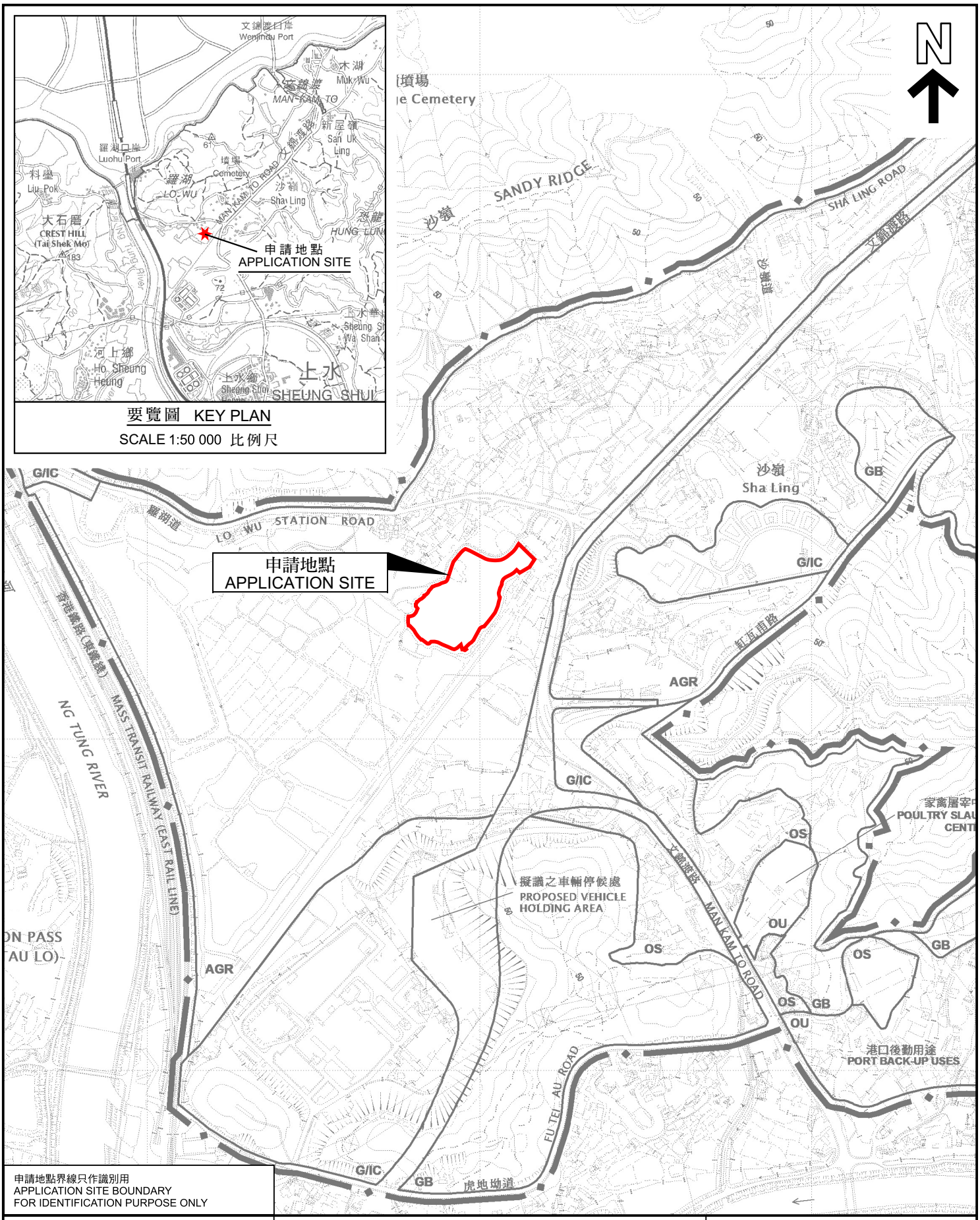

申請地點界線只作識別用
APPLICATION SITE BOUNDARY
FOR IDENTIFICATION PURPOSE ONLY

本摘要圖於2026年6月29日擬備，
所根據的資料為於2024年4月9日
核准的分區計劃大綱圖編號S/NE-FTA/18
EXTRACT PLAN PREPARED ON 29.6.2026
BASED ON OUTLINE ZONING PLAN No.
S/NE-FTA/18 APPROVED ON 9.4.2024

位置圖 LOCATION PLAN

擬議臨時貨倉(危險品倉庫除外)連附屬設施及相關填土工程(為期3年)
文錦渡丈量約份第89約多個地段和毗連政府土地
PROPOSED TEMPORARY WAREHOUSE
(EXCLUDING DANGEROUS GOODS GODOWN)
WITH ANCILLARY FACILITIES AND ASSOCIATED FILLING OF LAND
FOR A PERIOD OF 3 YEARS
VARIOUS LOTS IN D.D. 89 AND
ADJOINING GOVERNMENT LAND, MAN KAM TO

SCALE 1 : 7 500 比例尺

米 METRES 100 0 100 200 300 米 METRES

規劃署
Planning Department

參考編號
REFERENCE No.
A/NE-FTA/280

圖 PLAN
A-1